SHIVAJI UNIVERSITY KOLHAPUR

५७ वा वार्षिक अहवाल २०१९-२०

शिवाजी विद्यापीठ, कोल्हापूर

शिवाजी विद्यापीठाच्या ५७ व्या वर्धापन दिनानिमित्त ध्वजवंदन करताना मा. कुलगुरु डॉ. देवानंद शिंदे
यांच्यासह अन्य वरिष्ठ अधिकारी शेजारी समारंभाचे प्रमुख पाहुणे
स्वामी रामानंद तीर्थ मराठवाडा विद्यापीठ, नांदेडचे कुलगुरू प्रा. (डॉ.) उद्धव भोसले

मा. श्री. भगतसिंह कोश्यारी

कुलपती

मा. प्रा. (डॉ.) देवानंद शिंदे

कुलगुरू

(दि. १७ जून, २०२० पर्यंत)

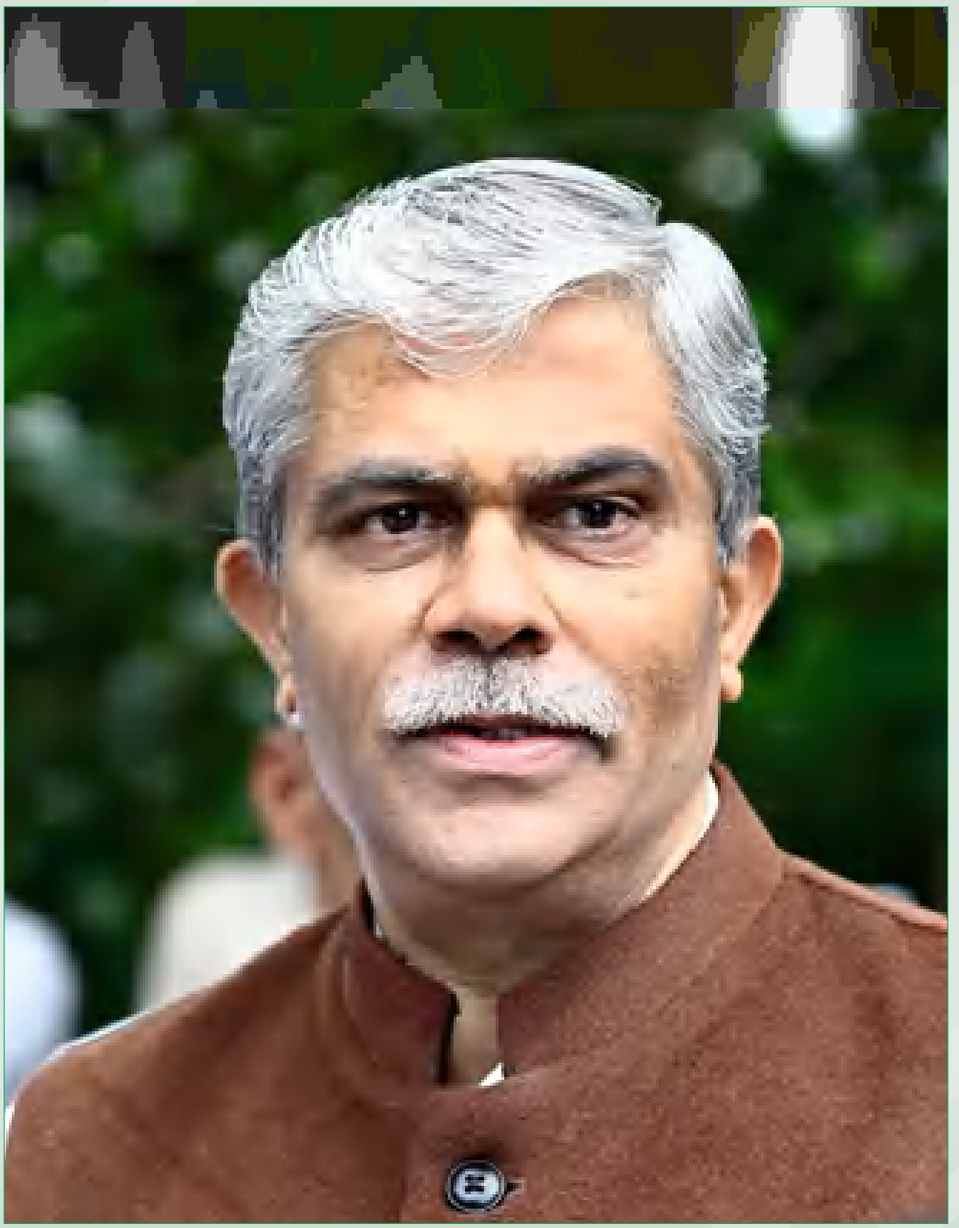

मा. प्रा. (डॉ.) नितीन र. करमळकर

प्रभारी कुलगुरू

(दि. १८ जून, २०२० पासून)

मा. प्रा. (डॉ.) डी. टी. शिर्के

प्र–कुलगुरू

(दि. १७ जून, २०२० पर्यंत)

५६ व्या दीक्षान्त सोहळ्याचे प्रमुख पाहुणे मा. कुलपती श्री भगतसिंह कोश्यारी, यांच्या समवेत मा. कुलगुरू, मा. प्र-कुलगुरू, विविध विद्याशाखांचे अधिष्ठाता, मा. कुलसचिव, मा. प्र.संचालक, परीक्षा व मूल्यमापन मंडळ, मा. वित्त व लेखाधिकारी आणि व्यवस्थापन परिषद सदस्य

शिवाजी विद्यापीठाच्या
५६ व्या दीक्षान्त समारंभाच्या निमित्ताने
आयोजित दोन दिवसीय ग्रंथ
महोत्सवाच्या उद्घाटन प्रसंगी सहभागी
स्टॉलवरील पुस्तकांची पाहणी करताना
कुलगुरू डॉ. देवानंद शिंदे. सोबत (डावीकडून)
प्र-कुलगुरू डॉ. डी.टी.शिर्के, ज्ञानस्रोत केंद्र
संचालक डॉ. नमिता खोत,
अधिष्ठाता डॉ. भारती पाटील, डॉ. ए. एम. गुरव,
कुलसचिव डॉ. विलास नांदवडेकर,
परीक्षा संचालक गजानन पळसे,
अधिष्ठाता डॉ. पी. डी. राऊत

शिवाजी विद्यापीठाच्या कॉफी टेबल
बुकचे प्रकाशन करताना
कुलपती भगतसिंह कोश्यारी.
सोबत कुलगुरू डॉ. देवानंद शिंदे,
प्रा. भूषण पटवर्धन यांच्यासह
अधिकार मंडळांचे सदस्य.

शिवाजी विद्यापीठाच्या
५६व्या दीक्षान्त समारंभात
कुलपती श्री. भगतसिंह कोश्यारी
यांचे विद्यापीठाचे स्मृतिचिन्ह
देऊन स्वागत करताना
कुलगुरू डॉ. देवानंद शिंदे.

शिवाजी विद्यापीठाच्या
५६व्या दीक्षान्त समारंभात
मार्गदर्शन करताना
महाराष्ट्राचे राज्यपाल तथा विद्यापीठाचे
कुलपती श्री. भगतसिंह कोश्यारी.

शिवाजी विद्यापीठाच्या
५६व्या दीक्षान्त समारंभात
स्नातकांना दीक्षान्त उपदेश करताना
समारंभाचे प्रमुख अतिथी विद्यापीठ
अनुदान आयोगाचे उपाध्यक्ष
डॉ. भूषण पटवर्धन.

शिवाजी विद्यापीठाच्या
५७ व्या वर्धापनदिन समारंभात बोलताना
प्रमुख पाहुणे व नांदेडच्या स्वामी रामानंद
तीर्थ मराठवाडा विद्यापीठाचे
कुलगुरू डॉ. उद्धव भोसले.
व्यासपीठावर (डावीकडून)
कुलसचिव डॉ. विलास नांदवडेकर,
कुलगुरू डॉ. देवानंद शिंदे,
प्र-कुलगुरू डॉ. डी.टी. शिर्के.

शिवाजी विद्यापीठाच्या
५७ व्या वर्धापन दिन समारंभात
छत्रपती शिवाजी महाराजांच्या
अश्वारुढ पुतळ्याच्या प्रतिकृतीचे
अनावरण प्रसंगी
कुलगुरू डॉ. देवानंद शिंदे
व कुलगुरू डॉ. उद्धव भोसले.

शिवाजी विद्यापीठाच्या
नूतन फोल्डरचे अनावरण करताना
कुलगुरू डॉ. उद्धव भोसले.
व्यासपीठावर कुलगुरू
डॉ. देवानंद शिंदे यांच्यासह
प्र-कुलगुरू डॉ. डी.टी. शिर्के,
कुलसचिव डॉ. विलास नांदवडेकर.

शिवाजी विद्यापीठाच्या
बॅचचे अनावरण करताना
कुलगुरू डॉ. उद्धव भोसले.
व्यासपीठावर कुलगुरू डॉ. देवानंद शिंदे
यांच्यासह प्र-कुलगुरू डॉ. डी. टी. शिर्के,
कुलसचिव डॉ. विलास नांदवडेकर.

शिवाजी विद्यापीठातील उत्कृष्ट अधिविभागासाठीचा पुरस्कार स्वीकारताना अधिविभाग प्रमुख डॉ. पी. एस. पाटील आणि डॉ. के. वाय. राजपुरे.

नांदेडच्या स्वामी रामानंद तीर्थ मराठवाडा विद्यापीठाचे कुलगुरू डॉ. उद्धव भोसले यांच्या हस्ते विद्यापीठातील गुणवंत शिक्षक पुरस्कार स्वीकारताना प्रा. डॉ. एस. एस. चव्हाण. व्यासपीठावर शिवाजी विद्यापीठाचे कुलगुरू डॉ. देवानंद शिंदे यांच्यासह प्र-कुलगुरू डॉ. डी. टी. शिर्के, कुलसचिव डॉ. विलास नांदवडेकर.

विद्यापीठ गुणवंत सेवक पुरस्कार स्वीकारताना मनोहर कुलकर्णी.

विद्यापीठ गुणवंत सेवक पुरस्कार स्वीकारताना लक्ष्मण परीट.

महाविद्यालयीन गुणवंत प्राचार्य पुरस्कार स्वीकारताना प्राचार्य डॉ. डी. जी. कणसे.

बॅ. पी.जी. पाटील आदर्श शिक्षक पुरस्कार स्वीकारताना प्रा. डॉ. भरत नाईक.

शिवाजी विद्यापीठात आयोजित करण्यात आलेल्या दिव्यांग रोजगार व कौशल्य विकास मेळाव्यास मूकबधीर, अंध, अस्थिव्यंग अशा सुमारे २९६ उमेदवारांनी नोंदणी केली व उपस्थिती दर्शविली. यापैकी ८० जणांची त्याच दिवशी विविध पदांवर निवड झाली.

महाराष्ट्र शासनाच्या ३३ कोटी वृक्ष लागवड मोहिमेअंतर्गत शिवाजी विद्यापीठात मोठ्या उत्साहात वृक्षारोपण करण्यात आले. या वेळी प्र-कुलगुरू डॉ. डी. टी. शिर्के यांच्यासमवेत कुलसचिव डॉ. विलास नांदवडेकर, अधिष्ठाता डॉ. पी. डी. राऊत, डॉ. डी. के. गायकवाड, डॉ. पी. टी. गायकवाड, डॉ. व्ही. एन. शिंदे यांच्यासह शिक्षक, अधिकारी,कर्मचारी व विद्यार्थी-विद्यार्थिनी.

शिवाजी विद्यापीठाच्या राष्ट्रीय सेवा योजनेच्या स्वयंसेवकांनी विद्यापीठ कार्यक्षेत्रातील सातारा जिल्ह्यात निरा येथे आषाढी वारीचे स्वागत करण्याबरोबरच 'निर्मल वारी, हरित वारी' अभियान राबविण्याचा निर्धार केला. वारीसमवेत चालताना वारकऱ्यांच्या सेवेबरोबरच या स्वयंसेवकांनी या अभियानाअंतर्गत कृती कार्यक्रमही राबविला. या उपक्रमाचे उद्घाटन कुलगुरू डॉ. देवानंद शिंदे यांच्या हस्ते झाले. यावेळी व्यवस्थापन परिषद सदस्य अमित कुलकर्णी, राष्ट्रीय सेवा योजनेचे समन्वयक डॉ. डी.के. गायकवाड उपस्थित होते.

खालापूर (मुंबई) येथील एनडीज् आर्ट वर्ल्डसमवेत सामंजस्य करार प्रसंगी कुलगुरू डॉ. देवानंद शिंदे, प्र-कुलगुरू डॉ. डी. टी. शिर्के यांच्यासह कलादिग्दर्शक नितीन चंद्रकांत देसाई, कुलसचिव डॉ. विलास नांदवडेकर. सोबत (डावीकडून) वित्त व लेखाधिकारी व्ही. टी.पाटील, अधिष्ठाता डॉ. ए.एम. गुरव, परीक्षा व मूल्यमापन मंडळाचे संचालक महेश काकडे, उपमहापौर भूपाल शेटे, अरुण सातपुते.

शिवाजी विद्यापीठात आयोजित 'राष्ट्रवाद आणि आंबेडकरवाद' या विषयावर बोलताना अमेरिकेतील हार्वर्ड केनेडी स्कूल येथील डॉ. सूरज येंगडे. व्यासपीठावर कुलसचिव डॉ. विलास नांदवडेकर आणि डॉ. श्रीकृष्ण महाजन.

शिवाजी विद्यापीठाच्या पदार्थविज्ञान अधिविभागामध्ये भाभा अणू संशोधन (बीएआरसी) सहकार्याने इंडियन एनव्हॉयर्नमेंटल रेडिएशन मॉनिटरिंग नेटवर्क (IERMON) ही सुविधा प्रस्थापित करण्यात आली. तिो औपचारिक उद्घाटन प्र-कुलगुरू डॉ. डी. टी. शिर्के यांच्या हस्ते करण्यात आले. यावेळी कुलसचिव डॉ. विलास नांदवडेकर, पदार्थविज्ञान अधिविभाग प्रमुख तथा अधिष्ठाता डॉ. पी. एस. पाटील, डॉ. व्ही. जे. फुलारी, डॉ. एन.व्ही. मोहोळकर, डॉ. आर. जी. सोनकवडे, डॉ. आर. एस. व्हटकर, डॉ. एम. व्ही. टाकळे, डॉ. एन. एल. तरवार आदी.

शिवाजी विद्यापीठाच्या आण्णाभाऊ साठे अध्यासनातर्फे आयोजित 'शाहिरी जागर' कार्यक्रमात सादरीकरण करताना शाहीर देवानंद माळी आणि सहकारी.

कोल्हापूर जिल्ह्यात झालेली अतिवृष्टी आणि महापुरामुळे शहराला पाणीपुरवठा करणारी महानगरपालिकेची जल शुद्धीकरण यंत्रणा पाण्याखाली जाऊन नादुरुस्त झाली. सभोवती पुराचे पाणीच पाणी असूनही नागरिकांना पिण्याच्या पाण्याची मोठी टंचाई निर्माण झाली. शहरातील ही परिस्थिती लक्षात घेऊन शिवाजी विद्यापीठाने महानगरपालिका प्रशासनाच्या सहकार्याने आपल्या जलशुद्धीकरण केंद्रातील पाणी पालिकेच्या टँकरसह त्यांनी भाड्याने घेतलेल्या टँकरमधून शहराला पाणीपुरवठा केला. दिवसाला सरासरी दोन ते अडीच लाख लीटर या प्रमाणे सुमारे दहा दिवसांहून अधिक काळ पाणीपुरवठा करण्यात विद्यापीठ प्रशासनाला यश लाभले.

शिवाजी विद्यापीठ परिक्षेत्रातील अनेक महाविद्यालये महापुराच्या पाण्याखाली गेली. त्यामुळे त्यांचे मोठे नुकसान झाले. या महाविद्यालयांच्या नुकसानीची कुलगुरू डॉ. देवानंद शिंदे व प्र-कुलगुरू डॉ. डी. टी. शिर्के यांनी प्रत्यक्ष भेट देऊन पाहणी केली. विद्यापीठामार्फत मदतनिधी देऊन त्यांना दिलासा देण्याचेही काम केले. सांगलीच्या श्रीमती मथुबाई गरवारे महाविद्यालयातील नुकसानग्रस्त भागाची पाहणी करताना कुलगुरू व प्र-कुलगुरू.

महापुराच्या पार्श्वभूमीवर
शिवाजी विद्यापीठाच्यावतीने
पंचगंगा घाट परिसरातही स्वच्छता मोहीम
राबविण्यात आली.
यावेळी सुमारे २० टन कचऱ्याचा उठाव
करण्यात आला.
या स्वच्छता मोहिमेत सहभागी
राष्ट्रीय सेवा योजनेचा स्वयंसेवक.

शिवाजी विद्यापीठाने
कझनकॅटसॉल प्रा.लि. कंपनी समवेत
सामंजस्य करार केला. यावेळी
प्र-कुलगुरू डॉ. डॉ.टी. शिर्के
यांच्यासमवेत कुलसचिव
डॉ. विलास नांदवडेकर आणि
कंपनीचे पंकज देशपांडे व मकरंद पंडित.
सोबत (डावीकडून)
डॉ. के. एम. गरडकर, डॉ. एस. एस. कोळेकर,
डॉ. एस. डी. डेळेकर, डॉ. आर. के. कामत,
डॉ. पी. एस. पाटील,
प्रभारी परीक्षा संचालक गजानन पळसे,
डॉ. ए. एम. गुरव, डॉ. डी. एस. भांगे.

पंतप्रधान नरेंद्र मोदी यांनी नवी दिल्ली
येथे 'फिट इंडिया' मोहिमेचा प्रारंभ केला.
या कार्यक्रमाचे थेट प्रक्षेपण
शिवाजी विद्यापीठात करण्यात आले.
यावेळी कुलगुरू डॉ. देवानंद शिंदे,
प्र-कुलगुरू डॉ. डी.टी. शिर्के,
कुलसचिव डॉ. विलास नांदवडेकर,
डॉ. पी. टी. गायकवाड,
डॉ. आर. व्ही. गुरव,
डॉ. डी. के. गायकवाड
आदींसह विद्यार्थी-विद्यार्थिनी मोठ्या
संख्येने उपस्थित होते.

शिवाजी विद्यापीठात रसायनशास्त्र अधिविभाग विस्तारित इमारत, संशोधक विद्यार्थी वसतिगृह आणि 'कमवा व शिका' विद्यार्थिनी वसतिगृह अशा तीन नूतन इमारतींचे उद्‌घाटन करण्यात आले. 'कमवा व शिका' विद्यार्थिनी वसतिगृहाच्या उद्‌घाटन प्रसंगी उपस्थितांसमवेत राज्याचे महसूलमंत्री व कोल्हापूर जिल्ह्याचे पालकमंत्री चंद्रकांतदादा पाटील. शेजारी कुलगुरू डॉ. देवानंद शिंदे, प्र-कुलगुरू डॉ. डी. टी. शिर्के, कुलसचिव डॉ. विलास नांदवडेकर व विद्यापीठाच्या विविध अधिकार मंडळांचे सदस्य, शिक्षक आदी.

जागतिक ओझोन दिनानिमित्त विशेष पथनाट्याचे सादरीकरण करताना शिवाजी विद्यापीठाच्या पर्यावरणशास्त्र विभागाचे विद्यार्थी.

शिवाजी विद्यापीठाच्या भूगोल अधिविभागाच्या सुवर्ण महोत्सवानिमित्त आयोजित राष्ट्रीय परिषदेच्या उद्‌घाटन समारंभात बोलताना प्रमुख पाहुणे डॉ. रविंद्र जायभाय. व्यासपीठावर (डावीकडून) डॉ. अरुण पाटील, डॉ. सचिन पन्हाळकर, प्र-कुलगुरू डॉ. डी. टी. शिर्के व डॉ. संभाजी शिंदे.

शिवाजी विद्यापीठाचे कुलगुरू डॉ. देवानंद शिंदे यांना आयएसओ ९००१:२०१५ प्रमाणपत्र प्रदान करताना ट्यू सूद कंपनीचे प्रादेशिक व्यवस्थापक सुनील जोशी. सोबत (डावीकडून) डॉ. डी. के. गायकवाड, परीक्षा संचालक गजानन पळसे, डॉ. आर. के. कामत, प्र-कुलगुरू डॉ. डी. टी. शिर्के, कुलसचिव डॉ. विलास नांदवडेकर, वित्त व लेखाधिकारी व्ही. टी. पाटील, अजित थिटे, अनिल साळवी, सुजीत पाटील, डॉ. पी. डी. राऊत, डॉ. नमिता खोत.

शिवाजी विद्यापीठाच्या सेवा पूर्व परीक्षा मार्गदर्शन केंद्रातर्फे आयोजित विशेष व्याख्यानात मार्गदर्शन करताना कोल्हापूरचे जिल्हा पोलीस अधीक्षक डॉ. अभिनव देशमुख. समोर उपस्थित विद्यार्थी.

शिवाजी विद्यापीठाच्या वनस्पतीशास्त्र अधिविभागातर्फे आयोजित ग्यान व्याख्यानमालेच्या उद्घाटनसत्रात बोलताना ट्युनिशियाच्या डॉ. राबिया होउयाला.

शिवाजी विद्यापीठातर्फे तृतीय पंथीयांसाठी आयोजित कौशल्य विकास कार्यशाळेत प्र-कुलगुरू डॉ. डी. टी. शिर्के यांच्यासमवेत सहभागी तृतीयपंथी नागरिक व विद्यार्थी-विद्यार्थिनी.

शिवाजी विद्यापीठाच्या सामाजिक वंचितता व समावेशक धोरण अभ्यास केंद्राच्या वतीने 'दलित चळवळ ते आंबेडकरी चळवळ: पँथर राजा ढाले यांचा परिप्रेक्ष्य' या विषयावर आयोजित विशेष व्याख्यानात बोलताना ज्येष्ठ विचारवंत ज. वि. पवार. शेजारी डॉ. हरिष भालेराव व डॉ. जगन कराडे.

शिवाजी विद्यापीठात दरवर्षीप्रमाणे महात्मा गांधी यांच्या जयंतीचे औचित्य साधून विद्यापीठ परिसर स्वच्छता अभियान अत्यंत उत्साहात राबविण्यात आले. अभियानात सहभागी झालेले विद्यार्थी.

शिवाजी विद्यापीठाच्या तंत्रज्ञान अधिविभागात आयोजित सौरदूत कार्यशाळेत तयार केलेल्या सौरदिव्यांसह सहभागी विद्यार्थी.

शिवाजी विद्यापीठात विविध फेलोशीपप्राप्त संशोधक विद्यार्थ्यांसमवेत कुलगुरू डॉ. देवानंद शिंदे, प्र-कुलगुरू डॉ. डी. टी. शिर्के, कुलसचिव डॉ. विलास नांदवडेकर, डॉ. पी. एस. पाटील.

शिवाजी विद्यापीठ मुद्रणालयात बसविण्यात आलेल्या अत्याधुनिक वेब ऑफसेट मशीनच्या उद्घाटन प्रसंगी कुलगुरू डॉ. देवानंद शिंदे, प्र-कुलगुरू डॉ. डी. टी. शिर्के यांच्यासोबत कुलसचिव डॉ. विलास नांदवडेकर, वित्त व लेखाधिकारी व्ही. टी. पाटील, परीक्षा व मूल्यमापन मंडळाचे संचालक गजानन पळसे, डॉ. डी. के. गायकवाड, डॉ. व्ही. एन. शिंदे आदी.

शिवाजी विद्यापीठाच्या विदेशी भाषा विभागात आंतरराष्ट्रीय जपानी परीक्षेत लक्षणीय यश प्राप्त करणाऱ्या विद्यार्थिनींच्या प्रमाणपत्र वितरण समारंभात यशस्वी विद्यार्थिनींसमवेत कुलगुरू डॉ. देवानंद शिंदे. सोबत डॉ. मेघा पानसरे, कुलसचिव डॉ. विलास नांदवडेकर आणि स्नेहल शेट्ये.

शिवाजी विद्यापीठातील एम.एस्सी.-मेडिकल इन्फॉर्मेशन मॅनेजमेंट या आंतरराष्ट्रीय अभ्यासक्रमाच्या उद्घाटन समारंभात बोलताना प्रा. गेरहार्ड फोर्टवेंगेल. व्यासपीठावर (डावीकडून) डॉ. ज्योती जाधव, अश्विनी दाणीगोंड, कुलगुरू डॉ. देवानंद शिंदे, डॉ. ज्ञानेश लिमये, डॉ. अतुल कापडी, डॉ. के. डी. सोनावणे.

शिवाजी विद्यापीठ परिसर छायाचित्र स्पर्धेत सहभागी छायाचित्रांच्या प्रदर्शनातील छायाचित्रे पाहताना विद्यार्थिनी.

शिवाजी विद्यापीठाच्या
कौशल्य व उद्योजकता विकास केंद्रातर्फे
चप्पल लाईन येथे आयोजित
प्रशिक्षण कार्यक्रमाच्या उद्घाटन प्रसंगी
बोलताना कुलसचिव डॉ. विलास नांदवडेकर.
शेजारी भूपाल शेट्ये, अरुण सातपुते
व प्रशिक्षक.

शिवाजी विद्यापीठाच्या
बँक ऑफ इंडिया अध्यासन आणि रिझर्व्ह बँक
ऑफ इंडिया यांच्या संयुक्त विद्यमाने ई-पेमेंट
व सायबर घोटाळे या विषयावरील
एक दिवसीय कार्यशाळेत बोलताना
रिझर्व्ह बँक ऑफ इंडियाच्या मुंबई विभागीय
कार्यालयाच्या सहाय्यक महाव्यवस्थापक
अरुंधती सिन्हा.

शिवाजी विद्यापीठात 'तुकारामबावांच्या
गाथेचे निरुपण' या ग्रंथाचे प्रकाशन
ज्येष्ठ विचारवंत डॉ. सदानंद मोरे यांच्या
हस्ते करण्यात आले. यावेळी (डावीकडून)
डॉ. राजन गवस, डॉ. मोरे, निरुपणकार मारुती
जाधव-तळाशीकर गुरूजी,
कुलगुरू डॉ. देवानंद शिंदे,
प्र-कुलगुरू डॉ. डी. टी. शिर्के, कुलसचिव
डॉ. विलास नांदवडेकर, डॉ. रणधीर शिंदे,
डॉ. नंदकुमार मोरे.

शिवाजी विद्यापीठाच्या समाजशास्त्र अधिविभागातर्फे सुवर्णमहोत्सवी वर्षानिमित्त रशियन सोशिओलॉजिकल सोसायटी, साऊथ आफ्रिकन सोशिओलॉजिकल सोसायटी, एशिया क्लायमेंट चेंज एज्युकेशन सेंटर, साऊथ कोरिया, इंटरनॅशनल सोशिऑलॉजीकल सोसायटी आणि इंडियन सोशिऑलॉजीकल सोसायटी यांच्या सहकार्याने समाज : पुनर्रचना, प्रतिक्रिया आणि जबाबदारी या विषयावरील तीन दिवसीय आंतरराष्ट्रीय परिषदेचे उद्‌घाटन करताना विद्यापीठ अनुदान आयोग व भारतीय सामाजिकशास्त्रे संशोधन संस्थेचे माजी अध्यक्ष डॉ. सुखदेव थोरात. सोबत ज्येष्ठ विचारवंत डॉ. गेल ऑम्वेट, ज्येष्ठ विचारवंत डॉ.भारत पाटणकर, प्र-कुलगुरू डॉ. डी. टी. शिर्के, कुलसचिव डॉ. विलास नांदवडेकर, भारतीय समाजशास्त्र परिषदेचे सचिव डी.आर.साहू, सामाजिक शास्त्र शाखेच्या अधिष्ठाता डॉ.भारती पाटील, विज्ञान शाखेचे अधिष्ठाता डॉ.पी.एस. पाटील.

शिवाजी विद्यापीठाच्या पन्हाळा-पावनखिंड शिव पावन प्रेरणा परिक्रमेत सहभागींसमवेत संवाद साधताना कुलगुरू डॉ. देवानंद शिंदे. सोबत प्राचार्य डॉ. एस. आर. पाटील, डॉ. पी. टी. गायकवाड, डॉ. डी. के. गायकवाड आदी.

शिवाजी विद्यापीठाचे बॅ.बाळासाहेब खर्डेकर ज्ञानस्रोत केंद्र व समावेशी शिक्षण संसाधन केंद्र आणि ग्रंथालय व माहितीशास्त्र विभाग यांच्या संयुक्त विद्यमाने डेव्हलपमेंट ऑफ ॲक्सेसिबल लायब्ररी फॉर पर्सन्स विथ डिसॅबिलिटीज या विषयावर विद्यापीठ, महाविद्यालयीन, सार्वजनिक ग्रंथपाल यांच्यासाठी आयोजित एकदिवसीय राष्ट्रीय कार्यशाळेत मार्गदर्शन करताना गोव्याच्या सामाजिक कल्याण संचालनालयाचे मुख्य कार्यकारी अधिकारी डॉ. ताहा हाजिक. व्यासपीठावर (डावीकडून) डॉ. पी.बी. बिलावर, डॉ. नमिता खोत, प्र-कुलगुरू डॉ. डी.टी. शिर्के, युएसए येथील फुलब्राईट स्कॉलर डॉ. सारा डुव्हल आदी.

पारंपरिक वारकरी भजने, विठुमाऊलीचा गजर अन् त्याला टाळ मृदुंगाची साथ अशा अत्यंत भक्तीमय वातावरणात निघालेल्या ग्रंथदिंडीने शिवाजी विद्यापीठाच्या मराठी भाषा संवर्धन पंधरवड्याचे उद्घाटन झाले. या प्रसंगी प्र-कुलगुरू डॉ. डी. टी. शिर्के, कुलसचिव डॉ. विलास नांदवडेकर, वित्त व लेखाधिकारी व्ही. टी. पाटील, ग्रंथपाल डॉ. नमिता खोत, मराठी अधिविभाग प्रमुख डॉ. रणधीर शिंदे, इंग्रजी अधिविभाग प्रमुख डॉ. ए. एफ. सरवदे, डॉ. नंदकुमार मोरे आदी.

शिवाजी विद्यापीठाच्या राज्यशास्त्र अधिविभागाच्या सुवर्णमहोत्सवानिमित्त आयोजित राष्ट्रीय चर्चासत्रात उद्घाटनपर मार्गदर्शन करताना खासदार प्रा. संजय मंडलिक. व्यासपीठावर डॉ. रविंद्र भणगे, प्रा. भारती पाटील, प्र-कुलगुरू डॉ. डी. टी. शिर्के, प्राचार्य डॉ. प्रमोद पवार, डॉ. विलास आवारी, डॉ. बाळासाहेब भोसले.

शिवाजी विद्यापीठात मराठी भाषा संवर्धन पंधरवड्यांतर्गत कबीरपंथी भजन सादर करताना आष्टा व दुधगाव येथील भजनी मंडळांचे कलाकार.

महाराष्ट्र शासनाच्या सन २०१८ साठीच्या यशवंतराव चव्हाण राज्य वाङ्मय पुरस्कार प्राप्त करणाऱ्या डॉ. मेघा पानसरे आणि किरण गुरव यांचा शिवाजी विद्यापीठ प्रशासनातर्फे ग्रंथभेट देऊन गौरव करताना कुलगुरू डॉ. देवानंद शिंदे. सोबत (डावीकडून) डॉ. व्ही. एन. शिंदे, परीक्षा संचालक गजानन पळसे, वित्त व लेखाधिकारी व्ही. टी. पाटील, प्र-कुलगुरू डॉ. डी. टी. शिर्के, डॉ. भारती पाटील.

कोल्हापूर येथे शिवाजी विद्यापीठाच्या आढावा बैठकीत बोलताना राज्याचे उच्च व तंत्र शिक्षण मंत्री उदय सामंत. सोबत (डावीकडून) पोलीस अधीक्षक डॉ. अभिनव देशमुख, जिल्हाधिकारी दौलत देसाई, आमदार ऋतुराज पाटील, कुलगुरू डॉ. देवानंद शिंदे, उच्च व तंत्र शिक्षण संचालक डॉ. धनराज माने, प्र-कुलगुरू डॉ. डी. टी. शिर्के, कुलसचिव डॉ. विलास नांदवडेकर, वित्त व लेखाधिकारी व्ही. टी. पाटील.

शिवाजी विद्यापीठाच्या पद्मश्री (कै.) डॉ. ग.गो. जाधव पत्रकारिता अध्यासनाच्या वतीने डॉ. शिवाजी जाधव आणि डॉ. आलोक जत्राटकर यांच्या दोन पुस्तकांचे प्रकाशन कुलगुरू डॉ. देवानंद शिंदे, प्र-कुलगुरू डॉ. डी.टी. शिर्के यांच्या हस्ते करण्यात आले. यावेळी (डावीकडून) अध्यासनाचे समन्वयक डॉ. शिवाजी जाधव, जनसंपर्क अधिकारी डॉ. आलोक जत्राटकर, डॉ. रत्नाकर पंडित, वित्त व लेखाधिकारी व्ही.टी. पाटील आणि कुलसचिव डॉ. विलास नांदवडेकर.

शिवाजी विद्यापीठ व डी. वाय. पाटील अभिमत विद्यापीठ यांच्यात संशोधन व आरोग्य सुविधा यांच्या आदान प्रदानाविषयी झालेल्या सामंजस्य करार प्रसंगी शिवाजी विद्यापीठाचे कुलगुरू डॉ. देवानंद शिंदे व डीवायपी विद्यापीठाचे कुलगुरू डॉ. राकेशकुमार मुदगल. सोबत (डावीकडून) डॉ. विनिता रानडे, डॉ. व्ही.व्ही. भोसले, प्र-कुलगुरू डॉ. शिंपा शर्मा, प्र-कुलगुरू डॉ. डी. टी. शिर्के, डॉ. विलास नांदवडेकर, डॉ. संजय जाधव आदी.

शिवाजी विद्यापीठाचे मावळते कुलगुरू डॉ. देवानंद शिंदे यांच्याकडून प्रभारी कुलगुरू पदाची सूत्रे स्वीकारताना सावित्रीबाई फुले पुणे विद्यापीठाचे कुलगुरू डॉ. नितीन करमळकर. शेजारी मावळते प्र-कुलगुरू डॉ. डी. टी. शिर्के.

सन २०१९-२०२०
५७ वा वार्षिक अहवाल समिती
(डावीकडून बसलेले)
डॉ. पी. एस. पांडव, डॉ. सतीश घाटगे
प्राचार्य पी. आर. शेवाळे, डॉ. जगन कराडे
डॉ. व्ही. व्ही. किल्लेदार, डॉ. शोभा काळेबाग
डॉ. (श्रीमती) आर. जी. बारवेकर
(डावीकडून उभा असेलेले)
डॉ. नंदकुमार मोरे, श्री. आर. आय. शेख
डॉ. रणधीर शिंदे, श्रीमती आर. इ. फड

सिंहावलोकन

प्रा. (डॉ.) देवानंद शिंदे,
कुलगुरू

शिवाजी विद्यापीठाचा ५७ वा वार्षिक अहवाल सादर करताना मला आनंद होत आहे. या अहवालात सन २०१९-२०२० या शैक्षणिक वर्षातील विद्यापीठाची वाटचाल पथदर्शक चित्र या अहवालात पहायला मिळेल.

आजवरच्या विद्यापीठाच्या वाटचालीत अनेक महनीय व्यक्तींचे व संस्थांचे मार्गदर्शन सहकार्य लाभले आहे. विधायक व रचनात्मक चेहरा कायम जोपासला आहे.

विद्यापीठाच्या विकासासाठी, संशोधन कार्यात विविध अधिविभागातील प्राध्यापक सतत प्रयत्नशील असल्याने संशोधन व विकासात राष्ट्रीय स्तरातील संशोधन शिवाजी विद्यापीठाचा एच इंडेक्स ८६ इतका असून त्यामुळे शिवाजी विद्यापीठाचे मानांकन देशात उंचावले आहे. शिवाजी विद्यापीठास आय.एस.ओ. ९००१:२०१५ मानांकन प्रमाणपत्र प्राप्त झाले आहे. संशोधन वाढीस लागण्यासाठी आणि संशोधनाचा दर्जा उंचावण्यासाठी विद्यापीठाने अनेक राष्ट्रीय-आंतरराष्ट्रीय शैक्षणिक व औद्योगिक संस्थांबरोबर सामंजस्य करार केले आहेत. विद्यापीठ केंद्राच्या माध्यमातून कौशल्याधारित प्रशिक्षण व समाजोपयोगी संशोधन व मनुष्यबळ विकास अशा प्रशिक्षण-संशोधन-विकास या तीन घटकांवर भरीव काम होत आहे. विद्यापीठ ॲड-ऑन अभ्यासक्रमही सुरु केला आहे जेणेकरुन विद्यार्थ्यांची रोजगार क्षमती वृध्दी होईल. विज्ञान अधिविभागाबरोबरच सामाजिकशास्त्रे व भाषा विषयांची कामगीरीही स्तुत्य स्वरुपाची आहे. हिंदी विषयात कौशल्याधारित अभ्यासक्रम सुरु करणारे शिवाजी विद्यापीठ पहिले आहे. विद्यापीठाच्या नॅनो-सायन्स व तंत्रज्ञान विभागाची अत्यंत चांगली प्रगती सुरु आहे. पदार्थविज्ञान विभागामध्ये भाभा अणू संशोधन केंद्राच्या सहकार्याने इंडीयन इनव्हॉयर्नमेंटल रेडिएशन मॉनिटरिंग नेटवर्क अर्थात 'आयर्मोन' ही सुविधा प्रस्थापित करण्यात आली आहे. अशी सुविधा प्रस्थापित करणारे विद्यापीठ हे राज्यातील पहिले अकृषि विद्यापीठ ठरले आहे.

बॅ. बाळासाहेब खर्डेकर ज्ञानस्त्रोत केंद्रात रिसोर्स सेंटर फॉर इन्क्लुजिव्ह एज्युकेशन कार्यान्वित झाल्यामुळे दिव्यांग विद्यार्थ्यांची मोठी सोय झाली. तसेच विद्यापीठाच्या विविध अधिकार मंडळाच्या बैठकांचे कामकाज कागदविरहित होण्याच्या दृष्टीने ऑनलाईन सॉफ्टवेअरची यशस्वी चाचणी झाली आहे.

सामाजिक बांधिलकीच्या भावनेतून विद्यापीठ सातत्याने सार्वजनिक जीवनात कार्यरत आहे. त्यामध्ये गणेशमुर्ती दान उपक्रम, ध्वनीप्रदुषण पातळी मापन, हवा-आर्द्रता मापन, प्लॅस्टिक मुक्त विद्यापीठ, पंचगंगा प्रदूषण सर्वेक्षण आदी उपक्रमांचा समावेश आहे त्याचबरोबर कोल्हापूर जिल्ह्यासह पश्चिम महाराष्ट्रात उद्‌भवलेल्या महापूरस्थितीत विद्यापीठात पूरबाधितांकरिता निवारा कॅम्प उभारुन आपदग्रस्त नागरिकांना दिलासा देण्याचे काम केले. याकरिता विद्यापीठ कार्यक्षेत्रातील कोल्हापूर, सांगली व सातारा जिल्ह्यातील साधारणत: एन.एस.एस. स्वयंसेवकांनी सेवा दिली. पूरग्रस्त भागात स्वच्छता मोहिमेसह सर्वेक्षण, समुपदेशनाचे काम केले. सामाजिकदृष्ट्या हे एक महत्वाचे काम होते. शिवाजी विद्यापीठ इतिहास लेखन समितीचे कामकाजही गतीने सुरु असून हे ऐतिहासिक महत्त्वाचे कार्यही नजीकच्या काळात पूर्ण होत आहे. याबरोबरच राष्ट्रीय सेवा योजना, संशोधन, क्रीडा इत्यादी या क्षेत्रातून अनेक विद्यार्थ्यांनी शिवाजी विद्यापीठाचा नावलौकिक केला आहे.

पारंपरिक शिक्षणाबरोबरच विद्यार्थ्यांना विविध कौशल्ये प्रदान करण्यासाठी विद्यापीठ व महाविद्यालयातून कौशल्य विकास उपक्रम राबविण्यात आले. 'स्कील ऑन व्हील्स' या उपक्रमांतर्गत कोल्हापूर जिल्ह्यातील विविध गावात जाऊन नागरिकांना युवकांना कौशल्य प्रशिक्षण देण्यात येत आहे. त्याचे सकारात्मक परिणाम दिसून येत आहेत. सुमारे ४६१२ विद्यार्थ्यांना यातून रोजगार संधी उपलब्ध झाल्या आहेत.

सन २०१९-२०२० या शैक्षणिक वर्षापासून 'चॉईस बेस्ड क्रेडिट सिस्टीम' अर्थात सीबीसीएस पद्धती सर्व पदवी अभ्यासक्रमांना लागू करण्यात येणार आहे. गेल्या वर्षभरात विद्यापीठात अनेक नवे उपक्रम राबविण्यात आले. विद्यापीठाचा कार्यविस्तार दिवसेंदिवस वाढत आहे. आणि या वाढत्या कार्यविस्ताराबरोबरच विद्यापीठाचा लौकीकही वाढत आहे. या सर्वाचे प्रतिबिंब या वार्षिक अहवालात पडलेले आपणास दिसते.

विद्यार्थ्यांची आणि संशोधनाची गुणवत्ता वाढवून समाजभिमुख संशोधन करण्यावर विद्यापीठ सतत विचार करत आहे. समाजातील जास्तीत जास्त घटकांना विद्यापीठातील संशोधनाचा फायदा व्हावा, या हेतुने संशोधन होत आहे. विद्यापीठातील विविध अधिविभाग व अभ्यास केंद्रे व संलग्नित महाविद्यालये आणि इतर सर्व सहाय्य करणाऱ्या संघटना या कामात मोलाचे योगदान देत आहेत. विविध क्षेत्रात विद्यार्थी यश प्राप्त करुन विद्यापीठाचा लौकीक वाढवत आहेत.

प्रा. (डॉ.) देवानंद शिंदे,
कुलगुरू

अधिष्ठाता मंडळ अध्यक्ष : प्र-कुलगुरू यांचे मनोगत

प्रा. (डॉ.) डी. टी. शिर्के
प्र-कुलगुरू

शिवाजी विद्यापीठ हे महाराष्ट्रातील नाही तर देशातील एक अग्रगण्य विद्यापीठ आहे. शैक्षणिक, संशोधन त्याचबरोबर सामाजिक कार्यात सतत गुणवत्तापूर्णरित्या आघाडीवर असलेले शिवाजी विद्यापीठ अध्ययन, अध्यापन आणि संशोधनाचा समाजाशी सहसंबंध राखण्यात नेहमीच विद्यापीठ यशस्वी ठरले आहे. शैक्षणिक आणि सामाजिक क्षेत्रांत विद्यापीठाने नेहमीच आपला लौकिक वृद्धिगंत केला आहे. अध्ययन, अध्यापन, संशोधन, कला, क्रीडा क्षेत्रात सातत्य विद्यापीठाने सांभाळले आहे. महाराष्ट्राच्या शैक्षणिक व सामाजिक जीवनात शिवाजी विद्यापीठाच्या वाटचालीस विशेष महत्त्व आहे. शिवाजी विद्यापीठाच्या आजवरच्या वाटचालीत विद्यापीठाने विविध क्षेत्रांत लक्षणीय कामगिरी केली आहे.

२०१९-२० हे वर्ष महापूर व नंतरच्या टप्प्यात कोविड या दोन आपत्तीने जनजीवन विस्कळीत झाले. महापूर व कोरोना याचा मानवी जीवनावर दीर्घकाळ परिणाम व प्रभाव झाला. स्वाभाविक शिक्षण क्षेत्रही त्याला अपवाद नाही. या आकस्मिक उद्‌भवलेल्या परिस्थितीला विद्यापीठ प्रशासन सक्षमपणे सामोरे गेले. महापूर काळामध्ये विद्यापीठाने समाज उपयोगी अनेक कामे केली, अनेकांना मदतीचा हात दिला तसेच कोरोनाच्या पार्श्वभूमीवर ऑनलाइन कार्यपद्धतीचा अतिशय सकारात्मक उपयोग विद्यापीठ अधिविभाग, प्रशासन व महाविद्यालयांनी केला. अध्यापन, संशोधन व कार्यविस्तारात या तंत्रज्ञानाचा प्रभावी वापर केला. अनेक राष्ट्रीय, आंतरराष्ट्रीय परिषदांचे आयोजन करण्यात आले. महत्त्वाची आणि उल्लेखनीय बाब म्हणजे पदवी, पदव्युत्तर परीक्षा नियोजित वेळेत घेण्यात आल्या, या परीक्षांचे निकालही वेळेत लावू शकलो.

कोल्हापूर, सांगली आणि सातारा या पश्चिम महाराष्ट्रातील तीन जिल्ह्यांच्या कार्यक्षेत्रांत कोरोनाच्या वैश्विक संकटकाळाच्या पार्श्वभूमीवर विद्यापीठाने आपली दातृत्त्वाची व मदतीची परंपरा कायम राखली व कुठेही गरजूंचा हात सोडला नाही ही बाब नक्कीच समाधानकारक आहे. कोरोनाबाधित रूग्णांसाठी प्रशासनाला मोठे सहकार्य केले आहे.

शिवाजी विद्यापीठ लवकरच नॅकच्या मूल्यमापनास सामोरे जात आहे. या संदर्भात IQAC विभागाने विद्यापीठ परिसरातील पायाभूत सुविधांपासून सादरीकरणापर्यंतची उत्तम अशा प्रकारे तयारी केली आहे. उच्च शिक्षणातील या महत्त्वाच्या मूल्यांकनासाठी विद्यापीठ सज्ज आहे.

शिवाजी विद्यापीठात एकूण ३३ पदव्युत्तर अधिविभाग, १४ अध्यासन संशोधन केंद्र आणि १० अध्यासने कार्यरत आहेत. सुमारे अडीच ते तीन लाख विद्यार्थी विविध विद्याशाखांतून पदवी आणि पदव्युत्तर आणि संशोधन स्तरावरील शिक्षण घेत आहेत. त्याचबरोबर काम करून शिकणारे, शिक्षणापासून वंचित असणारे व प्रत्यक्ष नियमित प्रवाहात येऊ न शकणारे सुमारे २५ हजार विद्यार्थी विद्यापीठाच्या दूरशिक्षण विभागातून शिक्षण घेत आहेत. विद्यापीठाच्या तीन जिल्ह्यांच्या कार्यक्षेत्रातील एकूण विभाग, महाविद्यालये आंतरराष्ट्रीय, राष्ट्रीय संशोधन संस्था, विद्यापीठांशी संलग्नपणे कार्यरत आहेत. त्याचबरोबर विविध महाविद्यालयांना स्वायत्ततेचा दर्जाही प्राप्त झाला आहे. तीन जिल्ह्यांमध्ये एकूण ४० मूल्यमापन केंद्रे स्थापन करण्यात आली आहेत.

विद्यापीठाच्या विविध विभागातील प्राध्यापक, विद्यापीठाच्या विकास, संशोधन आणि विद्यार्थ्यांच्या प्रगतीसाठी सतत प्रयत्नशील आहेत. प्राध्यापकांचे संशोधन विविध राष्ट्रीय, आंतरराष्ट्रीय तसेच राज्यपातळीवरील विविध संस्था, माध्यमांतून सातत्याने सुरू आहे. शिवाजी विद्यापीठ हे आता आय.एस.ओ. ९००१:२०१५ प्रमाणित आहे.

विद्यापीठाच्या विविध विभागांतून वेगवेगळ्या विषयांवर चर्चासत्र, कार्यशाळा, मान्यवर अभ्यासकांची व्याख्याने तसेच इतर शैक्षणिक कार्यक्रम आयोजित केले. क्रिडा विभागानेही विविध स्तरांवरील स्पर्धांमधून सुयश संपादन केले आहे. तद्नंतर झालेल्या कोरोना परिस्थितीमुळे पुढील बरेच कार्यक्रम व कामकाज हे ऑनलाईन पद्धतीने राबविण्यात आले. या कालखंडात अनेक नाविण्यपूर्ण उपक्रम विद्यापीठाने राबविले.

मराठी भाषा पंधरवडा दिन व मराठी भाषा गौरव दिनानिमित्ताने भाषा साहित्य संस्कृती विषयीचे अभिनव उपक्रम राबविले गेले. विद्यापीठातील विविध अध्यासनेही सक्रीयपणे कार्यरत आहेत. विद्यापीठातील प्राध्यापकांनी संशोधन क्षेत्रांत मौलिक अशी कामगिरी केली आहे. विविध विषयांवर सुमारे ६३ पेटंट विद्यापीठाने आजवर प्राप्त केली आहेत.

मार्च २०२१ मध्ये विद्यापीठ नॅक मूल्यांकनास सामोरे जात आहे. नव्या काळातील शैक्षणिक आव्हाने लक्षात घेऊन विद्यापीठ सक्षमपणे त्यास सामोरे जाईल असा विश्वास वाटतो.

प्रा. (डॉ.) डी. टी. शिर्के
प्र–कुलगुरू

वार्षिक अहवाल समिती अध्यक्ष मनोगत

प्राचार्य (डॉ.) पी. आर. शेवाळे

शिवाजी विद्यापीठाचा ५७ वा वार्षिक अहवाल सादर करताना मला आनंद होत आहे. या अहवालात इ.स.२०१९-२०२० या शैक्षणिक वर्षातील विद्यापीठाच्या घडामोडींचे चित्र पहायला मिळेल.

गेल्या वर्षभरात विद्यापीठात अनेक नवे उपक्रम राबविण्यात आले. तसेच विद्यापीठाने अनेक बहुमान पटकावलेले आहेत व अनेक क्षेत्रामध्ये आपला ठसा उमटवलेला आहे. विद्यापीठाच्या विकासासाठी, संशोधनकार्यात विविध अधिविभागातील प्राध्यापक सतत प्रयत्नशील असल्याने संशोधन व विकासासाठी भारतातील बहुतेक सर्व शिखर संस्थांकडून विद्यापीठास आर्थिक निधी प्राप्त झाला आहे. विद्यापीठाचा कार्यविस्तार दिवसेंदिवस वाढत आहे आणि या वाढत्या कार्यविस्ताराबरोबरच विद्यापीठाचा लौकिकही वाढत आहे. या सर्वाचे प्रतिबिंब या वार्षिक अहवालात पडलेले दिसते.

विद्यार्थ्यांना आणि संशोधनाची गुणवत्ता वाढवून समाजाभिमुख संशोधन करण्यावर विद्यापीठ सतत विचार करत आहे. समाजातील जास्तीत जास्त घटकांना विद्यापीठातील संशोधनाचा फायदा व्हावा, या हेतूने संशोधन होत आहे. विद्यापीठातील विविध अधिविभाग व अभ्यास केंद्रे, संशोधन केंद्र व संलग्नित महाविद्यालयांचे या कामात मोलाचे योगदान देत आहेत. विविध क्षेत्रात विद्यार्थी यश प्राप्त करुन विद्यापीठाचा लौकिक वाढवत आहेत.

यावर्षी महापूर व कोवीडच्या काळात विद्यापीठाने जे समाजभान जपले व समाजातील अनेक घटकांना यथायोग्य मदत केली. याचा सर्वांनाच अभिमान वाटतो.

हा अहवाल सादर करीत असताना विद्यापीठाचे मा. कुलगुरु, प्र-कुलगुरु, मा. कुलसचिव, व्यवस्थापन परिषदेचे सदस्य, विद्यापीठातील सर्व प्रशासकीय अधिकारी, विभागप्रमुख व प्राचार्य यांचे मौलिक मार्गदर्शन लाभले, त्याबद्दल त्या सर्वांचे मी नम्रतापूर्वक आभार मानतो.

सेमिनार विभागातील कर्मचाऱ्यांचे सर्व माहिती संकलित करण्याच्या कामी मोलाचे सहकार्य लाभले. वार्षिक अहवाल कमिटीच्या सर्व सदस्यांनी संपादनाच्या कार्यात महत्त्वपूर्ण सहकार्य केले. मजकुराचा आशय आणि अहवालाच्या मांडणीबाबत वेळोवेळी महत्त्वपूर्ण चर्चा केल्या. या सर्वांचे मार्गदर्शन संपादनाच्या कामी मोलाचे ठरले. अहवालाच्या मुद्रितशोधनाचे काम डॉ. नंदकुमार मोरे यांनी केले. अहवाल डी.टी.पी. व छपाई काम शिवाजी विद्यापीठ मुद्रणालय यांनी अगदी सुरेख व स्वच्छ केलेले आहे. शिवाजी विद्यापीठाच्या मुद्रणालयातील कर्मचाऱ्यांनी या कामी वेळोवेळी सहाय्य केले त्याबद्दल त्यांचाही आभारी आहे. हा अहवाल सिद्ध होण्यासाठी संपादन कार्यात सहकार्य लाभलेल्या सर्वांचा मी आभारी आहे.

प्राचार्य (डॉ.) पी. आर. शेवाळे
प्राचार्य, डी. डी. शिंदे सरकार कॉलेज, कोल्हापूर

Estd. 1962
NAAC 'A' Grade

शिवाजी विद्यापीठ, कोल्हापूर

५७ वा

वार्षिक अहवाल

१ जुलै, २०१९ ते ३० जून, २०२० या कार्यकालावधीमध्ये
शिवाजी विद्यापीठाच्या कार्याची माहिती देणारा हा अहवाल आहे.
सदरचा अहवाल विद्यापीठ अधिष्ठाता मंडळाच्या मार्गदर्शनाखाली
तयार केला असून, महाराष्ट्र सार्वजनिक विद्यापीठ अधिनियम २०१६
मधील कलम १३६ (१) अन्वये अधिसभेस सादर करण्यात येत आहे.

■ वार्षिक अहवाल समिती

१.	**प्राचार्य डॉ. पी. आर. शेवाळे** डी. डी. शिंदे सरकार कॉलेज, कोल्हापूर	**अध्यक्ष**
२.	**डॉ. जगन कराडे** समाजशास्त्र अधिविभाग, शिवाजी विद्यापीठ, कोल्हापूर	सदस्य
३.	**डॉ. व्ही. व्ही. किल्लेदार** राजर्षी शाहू कॉलेज, कोल्हापूर	सदस्य
४.	**डॉ. रणधीर शिंदे** मराठी अधिविभाग, शिवाजी विद्यापीठ, कोल्हापूर	सदस्य
५.	**डॉ. सतीश घाटगे** काकासाहेब चव्हाण कॉलेज, तळमावले, ता. पाटण, जि. सातारा	सदस्य
६.	**डॉ. शोभा काळेबाग** महावीर महाविद्यालय, कोल्हापूर	सदस्य
७.	**डॉ. नंदकुमार मोरे** मराठी अधिविभाग, शिवाजी विद्यापीठ, कोल्हापूर	सदस्य
८.	**डॉ. (श्रीमती) आर. जी. बारवेकर** इंग्रजी अधिविभाग, शिवाजी विद्यापीठ, कोल्हापूर	सदस्य
९.	**डॉ. पी. एस. पांडव** उपकुलसचिव	सदस्य-सचिव

■ कार्यालयीन सहयोग

डॉ. पी. एस. पांडव	उपकुलसचिव
श्री. डी. डी. सावगावे	सहा. कुलसचिव
श्री. आर. आय. शेख	अधीक्षक
श्रीमती आर. ई. फड	सहा. अधीक्षक
श्रीमती एम. एम. सुतार-मेस्त्री	कनिष्ठ लेखनिक

■ मुद्रितशोधन

डॉ. नंदकुमार मोरे	प्राध्यापक, मराठी अधिविभाग, शिवाजी विद्यापीठ, कोल्हापूर

■ प्रकाशक

डॉ. व्ही. डी. नांदवडेकर	कुलसचिव, शिवाजी विद्यापीठ, कोल्हापूर

■ संगणकीय अक्षर जुळवणी व मुद्रण

श्री. भूषण पाटील	अधीक्षक, शिवाजी विद्यापीठ मुद्रणालय

अंतरंग

अ. न.	प्रकरणाचे नाव	पृष्ठ क्रमांक
१.	विद्यापीठाचे पदाधिकारी	४
२.	विद्यापीठाचे अधिकारी	३
३.	विद्यापीठ अधिसभा सदस्य	६
४.	विद्यापीठ व्यवस्थापन परिषद सदस्य	१२
५.	विद्यापीठ विद्यापरिषद सदस्य	१४
६.	महत्त्वपूर्ण कार्यक्रम	१९
७.	व्याख्यानमाला	२३
८.	दीक्षान्त समारंभ व विद्यापीठ वर्धापन दिन	२६
९.	शिवाजी विद्यापीठ गुणवत्ता शिष्यवृत्ती	२७
१०.	शिष्यवृत्ती अनुदान	३०
११.	प्रशासकीय विभागांचा अहवाल	३३
१२.	विद्यापीठ अधिकार मंडळाच्या सभा	५२
१३.	क्रीडा मंडळ व संवर्धन मंडळ	५८
१४.	विद्यापीठ विद्यार्थी मंडळे, उपक्रम व युवा महोत्सव	७३
१५.	विद्यापीठ कौशल्य विकास, रोजगार व उद्योजकता माहिती व मार्गदर्शन केंद्र	७९
१६.	निवडणुका व नियुक्त्या/ अभ्यासमंडळे	८०
१७.	विद्यापीठ अधिविभाग, अध्यासन व संशोधन केंद्रे	९५
१८.	राष्ट्रीय सेवा योजना	१५७
१९.	बॅरिस्टर बाळासाहेब खर्डेकर ज्ञानस्त्रोत केंद्र	१६२
२०.	विद्यापीठ वित्त व्यवस्था	१६८
२१.	विद्यापीठाचे उद्योगधंद्याशी संबंधित उपक्रम	१६९
२२.	केंद्र /महाराष्ट्र शासनाकडून मिळणाऱ्या सवलती / शिष्यवृत्ती	१७१
२३.	दीक्षान्त समारंभामध्ये प्रदान करण्यात आलेल्या पदवी, पदविका आणि प्रमाणपत्रे	१७२
२४.	प्रवास अनुदान प्राप्त शिक्षकांची माहिती	१७७
२५.	दूरशिक्षण विभाग	१७८
२६.	ऑक्टो./नोव्हें. २०१८ व मार्च/एप्रिल २०१९ परीक्षेस बसलेले विद्यार्थी	१८२
२७.	मार्च/एप्रिल २०१९ परीक्षामधील गुणानुक्रमे विद्यार्थी	१८३
२८.	पारितोषिके, पदके व शिष्यवृत्त्या	१९१
२९.	शिवाजी युनिव्हर्सिटी सेंट्रल को-ऑप. कंझ्युमर्स स्टोअर्स लि.	१९५
३०.	संलग्न महाविद्यालये व मान्यताप्राप्त संस्था	१९७
३१.	महाविद्यालयांकडून प्राप्त झालेली माहिती	२५०
३२.	शिवाजी विद्यापीठ प्रकाशने	२७३
३३.	विद्यापीठ अनुदान मंडळाकडून संशोधन साहाय्य	२७८
३४.	अहवाल कालावधीमधील एम. फिल., पीएच. डी. नोंदणी झालेल्या व पदवी प्राप्त केलेल्या विद्यार्थ्यांची व मान्यताप्राप्त मार्गदर्शकांची माहिती	२८१
३५.	विद्यापीठ अधिविभागातील प्रवेशीत विद्यार्थ्यांची जाती-जमाती निहाय माहिती	२९८
३६.	विद्यापीठ कार्यालय दूरध्वनी क्रमांक	३०८

१. विद्यापीठाचे पदाधिकारी

✻ कुलपती	:	**मा. श्री. भगतसिंह कोश्यारी**
✻ कुलगुरू	:	**प्रा. (डॉ.) देवानंद बी. शिंदे** (दि.१७/०६/२०२० पर्यंत)
✻ प्रभारी कुलगुरू	:	**प्रा. (डॉ.) एन. आर. करमळकर** (दि.१८/०६/२०२० पासून)
✻ प्र- कुलगुरू	:	**प्रा. (डॉ) डी. टी. शिर्के** (दि.१७/०६/२०२० पर्यंत)
✻ कुलसचिव	:	**डॉ. व्ही. डी. नांदवडेकर**
✻ अधिष्ठाता	:	**प्रा. डॉ. पी. एस. पाटील** प्रभारी अधिष्ठाता, विज्ञान व तंत्रज्ञान विद्याशाखा **प्रा. डॉ. ए. एम. गुरव** प्रभारी अधिष्ठाता, वाणिज्य व व्यवस्थापन विद्याशाखा **प्रा. डॉ. (श्रीमती) भारती पाटील** प्रभारी अधिष्ठाता, मानवविज्ञान विद्याशाखा **प्रा. डॉ. पी. डी. राऊत** प्रभारी अधिष्ठाता, आंतरविद्याशाखीय अभ्यास विद्याशाखा
✻ प्रभारी संचालक, परीक्षा व मूल्यमापन मंडळ	:	श्री. जी. आर. पळसे
✻ वित्त व लेखा अधिकारी	:	श्री व्ही. टी. पाटील
✻ प्रभारी संचालक, नवोपक्रम, नवसंशोधन व साहचर्य मंडळ	:	प्रा. (डॉ.) आर. के. कामत
✻ प्रभारी संचालक, आजीवन अध्ययन व विस्तार	:	डॉ. (श्रीमती) एस. के. बुवा
✻ संचालक, ज्ञान स्त्रोत केंद्र	:	डॉ (श्रीमती) एन. बी. खोत
✻ संचालक, विद्यार्थी विकास	:	डॉ. आर. व्ही. गुरव
✻ प्रभारी संचालक, क्रीडा व शारीरिक शिक्षण	:	डॉ. पी. टी. गायकवाड
✻ संचालक, राष्ट्रीय सेवा योजना	:	श्री. ए. डी. जायभाये

२. विद्यापीठाचे अधिकारी

उपकुलसचिव

१. डॉ. जी. एस. कुलकर्णी
२. डॉ. व्ही. एन. शिंदे
३. डॉ. एन. पी. सोनजे (धारणाअधिकारावर)
४. श्रीमती व्ही. एल. अंत्रेडी
५. श्री. एस. एम. कुबल
६. श्री. जी. एस. जाधव
७. डॉ. एन. जे. बनसोडे
८. डॉ. पी. एस. पांडव
९. श्री. जी. आर. पळसे
१०. श्री. व्ही. एस. सोयम
११. श्री. एम. पी. कदम
१२. श्रीमती एस. एस. आडसुळे
१३. श्री. एन. एम. आकुलवार
१४. डॉ. व्ही. जे. ढेरे
१५. श्रीमती बी. एम. नाळे
१६. श्री. आर. वाय. लिधडे (प्रतिनियुक्तीवर)

* **विद्यापीठ कायदा अधिकारी : ॲड. (श्रीमती) ए. ए. कदम**
* **अंतर्गत हिशोब तपासणीस : श्री. ए. बी. चौगुले**
* **मुख्य लेखापाल : श्री. पी. बी. पेटकर (प्रतिनियुक्तीवर)**
* **जनसंपर्क अधिकारी : डॉ. ए. एन. जत्राटकर**

सहाय्यक कुलसचिव

१. श्री. एन. एस. माने
२. श्री. डी. डी. अडगळे .
३ श्री बी. एन. वाघमोडे
४. डॉ. यु. के. सकट
५. श्री. ए. जे. काटकर
६ श्री. टी. के. कुंडले
७. श्री. डी. डी. कवाळे
८. श्री. डी. डी. सावगावे
९. श्रीमती टी. एस. भुतकर
१०. श्री. आर. एस. नागलबोने
११. श्री. एस. एस. खराडे
१२. डॉ. पी. बी. जाखले

* **प्रभारी संचालक, संगणक केंद्र : श्रीमती एस. एस. खराडे**
* **सिस्टीम प्रोग्रॅमर, इंटरनेट युनिट : डॉ. एम. जे. जोशी**
* **नेटवर्क ॲडमिनीस्ट्रेटर : श्री. के. एस. देवरूखकर**
* **सिस्टीम प्रोग्रॅमर : श्री. एस. डी. हुक्केरी**
* **सिस्टीम प्रोग्रॅमर : श्री. ए. व्ही. घाटे**
* **उप अभियंता (विद्युत) : श्री. ए. सी. कांबळे**
* **वैद्यकीय अधिकारी : डॉ (श्रीमती) व्ही. ए. रानडे**
* **सांख्यिकी अधिकारी : श्री. ए. ए. रेडेकर**

■■■

३. विद्यापीठ अधिसभा सदस्य

कुलपती : अध्यक्ष

श्री.चेन्नमनेनी विद्यासागर राव
मा. राज्यपाल तथा कुलपती,
शिवाजी विद्यापीठ,
राजभवन, वाळकेश्वर रोड,
मलबार हिल, मुंबई-४०० ०३५.
(दिनांक ०४/०९/२०१९ पर्यंत)

श्री. भगतसिंह कोश्यारी
मा. राज्यपाल तथा कुलपती,
शिवाजी विद्यापीठ,
राजभवन, वाळकेश्वर रोड,
मलबार हिल, मुंबई - ४०० ०३५.
(दिनांक ०५/०९/२०१९ पासून)

कुलगुरू

२. **प्रा. डॉ. देवानंद शिंदे**
कुलगुरू,
शिवाजी विद्यापीठ, कोल्हापूर
(दिनांक १७/०६/२०२० पर्यंत)

प्रा. डॉ. नितीन करमळकर
प्रभारी कुलगुरू,
शिवाजी विद्यापीठ, कोल्हापूर
(दिनांक १८/०६/२०२० पासून)

प्र - कुलगुरू

३. **प्रा. डॉ. डी. टी. शिर्के**
प्र - कुलगुरू,
शिवाजी विद्यापीठ, कोल्हापूर
(दिनांक १७/०६/२०२० पर्यंत)

विद्याशाखांचे अधिष्ठाता

विज्ञान व तंत्रज्ञान विद्याशाखा

४. **प्रा. डॉ. पी. एस. पाटील**
प्रभारी अधिष्ठाता,
स्कूल ऑफ नॅनोसायन्स अँड
टेक्नॉलॉजी अधिविभाग,
शिवाजी विद्यापीठ, कोल्हापूर
(दिनांक १७/०६/२०२० पर्यंत)

वाणिज्य व व्यवस्थापन विद्याशाखा

५. **प्रा. डॉ. ए. एम. गुरव**
प्रभारी अधिष्ठाता,
वाणिज्य व व्यवस्थापन अधिविभाग,
शिवाजी विद्यापीठ, कोल्हापूर
(दिनांक १७/०६/२०२० पर्यंत)

मानव विज्ञान विद्याशाखा

६. **डॉ. श्रीमती भारती तुकाराम पाटील**
प्रभारी अधिष्ठाता,
राज्यशास्त्र अधिविभाग,
शिवाजी विद्यापीठ, कोल्हापूर
(दिनांक १७/०६/२०२० पर्यंत)

आंतर विद्याशाखीय अभ्यास विद्याशाखा

७. **प्रा. डॉ. पी. डी. राऊत**
प्रभारी अधिष्ठाता,
पर्यावरणशास्त्र अधिविभाग,
शिवाजी विद्यापीठ, कोल्हापूर
(दिनांक १७/०६/२०२० पर्यंत)

संचालक, परीक्षा व मूल्यमापन मंडळ

८. **श्री. एम. ए. काकडे**
शिवाजी विद्यापीठ,
कोल्हापूर.
(दि.२२/०७/२०१९ पर्यंत)

श्री. जी. आर. पळसे
प्रभारी संचालक,
शिवाजी विद्यापीठ, कोल्हापूर.
(दिनांक २३/०७/२०१९ पासून)

वित्त व लेखा अधिकारी

९. **श्री. व्ही. टी. पाटील**
वित्त व लेखाधिकारी,
शिवाजी विद्यापीठ, कोल्हापूर.

संचालक, विद्यापीठ उपपरिसर

१०. ---

संचालक, नवोपक्रम, नवसंशोधन व साहचर्य मंडळ

११. डॉ. आर. के. कामत

प्रभारी संचालक,
इलेक्ट्रॉनिक्स अधिविभाग,
शिवाजी विद्यापीठ, कोल्हापूर

संचालक, उच्च शिक्षण किंवा त्यांनी नामनिर्देशित केलेली सहसंचालकापेक्षा कमी दर्जाची नसलेली व्यक्ती

१२. संचालक,

शिक्षण संचलनालय (उच्च शिक्षण),
सेंट्रल बिल्डींग, पुणे - ४११००१.

संचालक, तंत्र शिक्षण

किंवा

त्यांनी नामनिर्देशित केलेली सहसंचालकांपेक्षा कमी दर्जा नसलेली व्यक्ती :

१३. संचालक, तंत्र शिक्षण,

पोस्ट बॉक्स नं.१९६७, ३,
महापालिका मार्ग, एल्फिन्स्टन टेक्निकल हायस्कूल बिल्डींग,
मुंबई - ४०० ००१.

संचालक, ज्ञान स्त्रोत केंद्र

१४. डॉ. श्रीमती नमिता बी. खोत

बॅ. बाळासाहेब खर्डेकर ग्रंथालय,
शिवाजी विद्यापीठ, कोल्हापूर

संचालक, विद्यार्थी विकास मंडळ

१५. डॉ. आर. व्ही. गुरव

शिवाजी विद्यापीठ, कोल्हापूर.

संचालक, क्रीडा व शारीरिक शिक्षण मंडळ

१६. डॉ. पी. टी. गायकवाड

प्रभारी संचालक,
क्रिडा व शारीरिक शिक्षण अधिविभाग,
शिवाजी विद्यापीठ, कोल्हापूर

संचालक, आजीवन अध्ययन व विस्तार मंडळ

१७. डॉ. श्रीमती एस. के. बुवा

आजीवन अध्ययन आणि विस्तार अधिविभाग,
शिवाजी विद्यापीठ, कोल्हापूर

प्राचार्य

खुला (पाच)

१८. प्राचार्य डॉ. प्रवीण नारायण चौगुले

डी. आर. माने महाविद्यालय,
कागल, जि.कोल्हापूर

१९. प्राचार्य डॉ. सुरेश शंकरराव गवळी

यशवंतराव चव्हाण कॉलेज, (के.एम.सी.)
कोल्हापूर.
(दिनांक ३१/१२/२०१९ पर्यंत)

प्राचार्य डॉ. डी. डी. कुरळपकर

एस. बी. खाडे महाविद्यालय,
कोपार्डे,
ता.करवीर, जि.कोल्हापूर
(दिनांक ०९/०३/२०२० पासून)

२०. प्राचार्य डॉ. लालासाहेब गणपती जाधव

वेणूताई चव्हाण कॉलेज,
विद्यानगर, कराड, जि.सातारा

२१. प्राचार्य डॉ. डी. जी. कणसे

भारती विद्यापीठाचे पतंगराव कदम महाविद्यालय,
सांगली - ४१६ ४१६.

२२. प्राचार्य डॉ. मोहन मार्तंड राजमाने

सद्गुरू गाडगे महाराज कॉलेज,
कराड, जि.सातारा

प्राचार्य

महिला (एक)

२३. प्राचार्या डॉ. श्रीमती भाग्यश्री महादेव जाधव

सरदार बाबासाहेब माने महाविद्यालय,
रहिमतपूर,
ता. कोरेगाव, जि. सातारा

प्राचार्य
अनुसूचित जाती (एक)
२४. प्राचार्य डॉ. आर. बी. बनसोडे
बाबा नाईक महाविद्यालय,
कोकरूड, ता. शिराळा, जि. सांगली.
(दिनांक २६/०९/२०१९ पासून)

प्राचार्य
अनुसूचित जमाती (एक)
२५. रिक्त

प्राचार्य :
निरधिसूचित जमाती (विमुक्त जाती) किंवा भटक्या जमाती (एक)
२६. प्राचार्य डॉ. चंद्रशेखर तुकाराम कारंडे
मिरज महाविद्यालय,
मिरज, जि.सांगली.

प्राचार्य
इतर मागासवर्गीय : (एक)
२७. प्रा. डॉ. रमेश राजाराम कुंभार
दत्ताजीराव कदम आर्टस्, सायन्स ॲण्ड कॉमर्स कॉलेज,
इचलकरंजी, जि.कोल्हापूर

व्यवस्थापन प्रतिनिधी (सहा)
खुला (चार)
२८. श्री. सतिश शंकरराव घाळी
संचालक, विद्या प्रसारक मंडळ,
गडहिंग्लज, जि.कोल्हापूर

२९. श्री. प्रताप यशवंतराव माने
सचिव, दि कागल एज्युकेशन सोसायटी,
कागल, जि.कोल्हापूर

३०. ॲड. धैर्यशील बाळासाहेब पाटील
सह सचिव, वाळवा तालुका एज्युकेशन सोसायटी,
एस.डी.पाटील नगर, उरुण-इस्लामपूर,
ता.वाळवा, जि. सांगली - ४१५ ४०९

३१. श्री. प्रताप बाजीराव पाटील
सचिव, श्री. वारणा शिक्षण संस्था,
ऐतवडे खुर्द,
ता. वाळवा, जि. सांगली.

व्यवस्थापन प्रतिनिधी
महिला (एक)
३२. श्रीमती शुभांगी मुरलीधर गावडे
श्री. स्वामी विवेकानंद शिक्षण संस्था,
२१३०, 'ई' वार्ड, ताराबाई पार्क,
कोल्हापूर

व्यवस्थापन प्रतिनिधी
अनुसूचित जाती (एक)
३३. श्री. राजुबाबा जयवंतराव आवळे
२१/२३९, स्टेशन रोड, ङ्गआवळे बिल्डींगफ गंगानगर,
इचलकरंजी, जि.कोल्हापूर

विद्यार्थी परिषदेचे अध्यक्ष व सचिव
अध्यक्ष
३४. रिक्त

सचिव
३५. रिक्त

अध्यापक : खुला (पाच)
३६. श्री. अशोककुमार बापूराव पाटील
मिरज महाविद्यालय,
मिरज, जि. सांगली

३७. डॉ. अरुण आण्णासाहेब पाटील
महावीर महाविद्यालय,
कोल्हापूर

३८. डॉ. मनोज दशरथ गुजर
प्रा. संभाजीराव कदम महाविद्यालय,
देऊर, ता.कोरेगाव, जि.सातारा

३९. डॉ. सतिश रामचंद्र घाटगे
२, राजश्री अपार्टमेंट, २२८,
मंगळवार पेठ, जोतिबा मंदिराच्या मागे,
कराड, जि. सातारा - ४१५११०

४०. श्री. शिवाजी अनंत पाटील
जनार्दन रेसिडेन्सी, बनवडी कॉर्नर,
विद्यानगर, कराड, जि. सातारा

अध्यापक : महिला (एक)
४१. डॉ. श्रीमती इला देवचंद जोगी
'आशा-दीप', बी-३७, रूक्मिनीनगर-२,
कराड, जि.सातारा - ४१५११०

अध्यापक
अनुसूचित जाती (एक)
४२. डॉ. निलकंठ काशिनाथ खंदारे
क्रांतिसिंह नाना पाटील महाविद्यालय,
वाळवा, जि.सांगली.

अध्यापक :
अनुसूचित जमाती (एक)
४३. डॉ. श्रीमती अलका देविदास निकम
विलिंग्डन कॉलेज,
सांगली

अध्यापक
निरधिसूचित जमाती (विमुक्त जाती)
किंवा भटक्या जमाती : (एक)
४४. डॉ. राजेंद्र रामचंद्र थोरात
वेणुताई चव्हाण महाविद्यालय,
कराड, जि. सातारा

अध्यापक
इतर मागासवर्गीय : (एक)
४५. श्री. प्रकाश गणपत कुंभार
म. ह. शिंदे महाविद्यालय,
तिसंगी, ता.गगनबावडा, जि.कोल्हापूर

विद्यापीठ अध्यापक : (तीन)
खुला (एक)
४६. डॉ. एस. डी. डेळेकर
रसायनशास्त्रअधिविभाग,
शिवाजी विद्यापीठ, कोल्हापूर

विद्यापीठ अध्यापक
महिला (एक)
४७. डॉ. श्रीमती भारती तुकाराम पाटील
राज्यशास्त्र अधिविभाग,
शिवाजी विद्यापीठ, कोल्हापूर

विद्यापीठ अध्यापक
अनुसूचित जाती (एक)
४८. डॉ. एन. बी. गायकवाड
वनस्पतीशास्त्र अधिविभाग,
शिवाजी विद्यापीठ, कोल्हापूर

नोंदणीकृत पदवीधर : (दहा)
खुला (पाच)
४९. श्री. संजय पांडुरंग जाधव
प्लॉट नं. ४३, आर.एस.
नं.५९३/१-२,अजिंक्यतारा कॉलनी, कसबा बावडा,
कोल्हापूर

५०. श्री. मल्लाप्पा लग्माण्णा चौगुले
अयोध्यानगर, दुसरी गल्ली,
गडहिंग्लज, जि.कोल्हापूर

५१. श्री. पंकज पदमचंद मेहता
१०/६५, श्रीनाथ अपार्टमेंट्स, धान्य गल्ली, इचलकरंजी,
जि.कोल्हापूर

५२. श्री. मधुकर मुकुंद पाटील
मु. जैताळ, पो. कामडगाव,
ता.करवीर, जि.कोल्हापूर

५३. श्री. श्रीनिवास बाळासाहेब गायकवाड
१३३/२, प्लॉट नं. २५, विजय कॉलनी,
गव्हर्नर कॉलनीच्या पूर्वस,
विश्रामबाग, सांगली - ४१६४१६.

नोंदणीकृत पदवीधर
महिला (एक)
५४. श्रीमती आरती प्रभाकर शिंदे
१७४८, 'डी' वॉर्ड, कद्रे गल्ली,
शुक्रवार पेठ, कोल्हापूर

नोंदणीकृत पदवीधर
अनुसूचित जाती (एक)
५५. श्रीमती स्वाती विनोद पंडित
घ.नं. २९२१, 'सी' वॉर्ड, सिद्धार्थ नगर, जुना
बुधवार पेठ, कोल्हापूर - ४१६००२

नोंदणीकृत पदवीधर
अनुसूचित जमाती (एक)
५६. श्री. लोभाजी तातेराव भिसे
मु. पो. हेर्ले,
ता. हातकणंगले, जि.कोल्हापूर

नोंदणीकृत पदवीधर
निरधिसूचित जमाती (विमुक्त जाती)
किंवा भटक्या जमाती (एक)
५७. श्री. ए. सी. रजपूत
विसावा धाबा, दत्त कॉलनी,
सांगाव रोड, कागल,
जि. कोल्हापूर ४१६२१६.

नोंदणीकृत पदवीधर
इतर मागासवर्गीय (एक)
५८. श्री. दिनेश गंगाधर जंगम
८, गिरिदर्शन कॉलनी, विलासपूर,
सातारा - ४१५००४

मा. कुलपती नामनिर्देशित : (दहा)
५९. ॲड. जगदिश पाटणे
४६७, गणपती गल्ली,
वाई, जि.सातारा

६०. श्री. संजय परमाणे
सिद्धेश्वर बंगलो, विकास चौक,
इन्कम टॅक्स ऑफिसजवळ,
शिवाजी नगर दक्षिण,
सांगली - ४१६४१६

६१. श्री. नंदकुमार दिवटे
७६१/२०, 'ए' वॉर्ड, 'यशोधन',
न्यू मोरे कॉलनी,
संभाजीनगर बस स्टँडसमोर, कोल्हापूर

६२. श्री. अजितकुमार बी. पाटील
'रत्नत्रय', १३३०A/९A, सागरमाळ, प्रतिभानगर रोड,
कोल्हापूर - ४१६००८

६३. श्रीमती नसिमा हुरजूक
२३३/६, 'इ' वॉर्ड, आत्माराम अपार्टमेंट, जनरल थोरात
मार्ग, हिंदनगर सोसायटीसमोर, ताराबाई पार्क,
कोल्हापूर - ४१६००३.

६४. श्री. एस. जी. कुलकर्णी
'राधेय' ६४८/४७, 'बी' वॉर्ड,
मंडलिक वसाहत, मंगळवार पेठ,
कोल्हापूर - ४१६०१२.

६५. रिक्त

६६. डॉ. शरद काळे
बी २०/०/२, सेक्टर ११,
केंद्रीय विहार, खारघर, नवी मुंबई - ४१०२०१

६७. श्री. प्रताप चिपळूणकर
७४३, तिसरी गल्ली, शाहूपुरी,
सुभाष फोटो स्टुडीओसमोर,
कोल्हापूर

६८. श्री. अनिल ज्ञानदेव चौगुले
२८२३/४८, 'बी' वॉर्ड,
महालक्ष्मी नगर, कोल्हापूर

कुलगुरू यांनी नामनिर्देशित केलेले विद्यापीठ अध्यापकेतर
कर्मचारी, संलग्नीत महाविद्यालयीन अध्यापकेतर कर्मचारी : दोन
६९. श्री. राम बाजीराव तुपे
आस्थापना-२ विभाग,
शिवाजी विद्यापीठ, कोल्हापूर

७०. श्री. महेश बाबुराव निलजे
श्री.विजयसिंह यादव आर्ट्स अँड सायन्स कॉलेज,
पेठ वडगाव,
ता.हातकणंगले, जि.कोल्हापूर

विधान सभा अध्यक्ष यांनी नामनिर्देशन केलेले विधान सभा सदस्य (दोन)

७१. श्री. अमल महाडिक
'सुस्वयम' शिरोली (पुलाची),
ता.हातकणंगले, जि. कोल्हापूर
(दिनांक २४/१०/२०१९ पर्यंत)

७२. श्री. चंद्रदिप नरके
'चंद्रदिप' ११८७, 'ए' वॉर्ड,
शिवाजी पेठ, कोल्हापूर
(दिनांक २४/१०/२०१९ पर्यंत)

७३. विधान परिषद सभापती यांनी नामनिर्देशित केलेला विधान परिषदेचा सदस्य (एक)

श्री. दत्तात्रय अच्च्युतराव सावंत
मु./पो. अंबे,
ता.पंढरपूर, जि.सोलापूर

कुलगुरू नामनिर्देशित नगरपरिषद किंवा महानगरपालिका सदस्य (एक)

७४. रिक्त

जिल्हा परिषद शिक्षण समितीने नामनिर्देशित केलेला प्रतिनिधी : (एक)

७५. रिक्त

कुलसचिव : सदस्य सचिव

७६. डॉ. विलास डी. नांदवडेकर
कुलसचिव,
शिवाजी विद्यापीठ,
कोल्हापूर-४१६ ००४.

■■■

४. विद्यापीठ व्यवस्थापन परिषद सदस्य

कुलगुरू : अध्यक्ष

१. **प्रा. डॉ. देवानंद शिंदे**
कुलगुरू,
शिवाजी विद्यापीठ, कोल्हापूर
(दि. १७ जून, २०२० पर्यंत)

प्रा. डॉ. नितीन करमळकर
प्रभारी कुलगुरू,
शिवाजी विद्यापीठ, कोल्हापूर
(दि.१८ जून, २०२० पासून)

प्र – कुलगुरू

२. **प्रा. डॉ. डी. टी. शिर्के**
प्र–कुलगुरू,
शिवाजी विद्यापीठ, कोल्हापूर
(दि.१७ जून, २०२० पर्यंत)

मा. कुलपती नामनिर्देशित (एक)

३. **श्री.अमित कुलकर्णी**
श्रीनिधी, वरद विनायक हौसिंग
सोसायटी, गेंडामाळ जकात नाका चौक,
शाहूपुरी, सातारा – ४१५ ००१.

कुलगुरू नामनिर्देशित अधिष्ठाते (दोन)

४. **प्रा. डॉ. पी. एस. पाटील**
प्रभारी अधिष्ठाता,
स्कूल ऑफ नॅनोसायन्स अँड
टेक्नॉलॉजी अधिविभाग,
शिवाजी विद्यापीठ, कोल्हापूर
(दि.१७ जून, २०२० पर्यंत)

५. **प्रा. डॉ. पी. डी. राऊत**
प्रभारी अधिष्ठाता,
पर्यावरणशास्त्र अधिविभाग,
शिवाजी विद्यापीठ, कोल्हापूर
(दि. १७ जून, २०२० पर्यंत)

कुलगुरू नामनिर्देशित विद्यापीठ विभाग प्रमुख किंवा विद्यापीठ परिसंस्था यांचे प्रमुख किंवा संचालक (एक)

६. **डॉ. ए. एम. सरवदे**
इंग्रजी अधिविभाग,
शिवाजी विद्यापीठ, कोल्हापूर
(दि. २९/०२/२०२० पर्यंत)

प्राचार्य (अधिसभेतून) (दोन)

७. **प्राचार्य डॉ. डी. जी. कणसे**
भारती विद्यापीठाचे डॉ. पतंगराव कदम महाविद्यालय,
सांगली – ४१६४१६.

८. **प्राचार्य डॉ. चंद्रशेखर तुकाराम कारंडे**
मिरज महाविद्यालय,
मिरज, जि.सांगली.

अध्यापक (अधिसभेतून) (दोन)

९. **डॉ. एन. बी. गायकवाड**
वनस्पतीशास्त्र अधिविभाग,
शिवाजी विद्यापीठ, कोल्हापूर

१०. **श्री. प्रकाश गणपत कुंभार**
म. ह. शिंदे महाविद्यालय,
तिसंगी,
ता. गगनबावडा, जि.कोल्हापूर

व्यवस्थापन प्रतिनिधी (अधिसभेतून) (दोन)

११. **ॲड. धैर्यशील बाळासाहेब पाटील**
सह सचिव, वाळवा तालुका एज्युकेशन सोसायटी,
एस.डी.पाटील नगर, उरुण – इस्लामपूर,
ता. वाळवा, जि. सांगली – ४१५ ४०९

१२. **श्री. राजुबाबा जयवंतराव आवळे**
२१/२३९, स्टेशन रोड,
'आवळे बिल्डींग' गंगानगर,
इचलकरंजी, जि.कोल्हापूर

नोंदणीकृत पदवीधर (अधिसभेतून) (दोन)

१३. श्री. संजय पांडुरंग जाधव
प्लॉट नं. ४३, आर.एस. नं.५९३/१-२,
अजिंक्यतारा कॉलनी, कसबा बावडा, कोल्हापूर

१४. श्री. लोभाजी तातेराव भिसे
मु./पो.-हेर्ले,
ता.हातकणंगले, जि.कोल्हापूर

विद्यापरिषदेतून : (दोन)

१५. डॉ. रसूल गफूर कोरबू
आरएसएन: १४/३/१, प्लॉट नं. ३,
जुना नाकाजवळ, शिवराय कॉलनी,
कसबा बावडा, कोल्हापूर-४१६ ००६

१६. डॉ.श्रीमती भारती तुकाराम पाटील
राज्यशास्त्र अधिविभाग,
शिवाजी विद्यापीठ, कोल्हापूर

कुलगुरू नामनिर्देशित (एक)

१७. प्रा. डॉ. विवेक खानझोडे
नॅशनल इन्स्टिट्यूट ऑफ इंडस्ट्रियल इंजिनिअरिंग
(NITIE), विहार लेक,
पोवई, मुंबई - ४०००८७

सचिव, उच्च शिक्षण, किंवा त्याने नामनिर्देशन केलेली उपसचिव किंवा सह संचालक, उच्च शिक्षण या पदाच्या दर्जापेक्षा कमी दर्जाची नसेल अशी व्यक्ती

१८. सचिव,
उच्च व तंत्र शिक्षण विभाग,
मंत्रालय, विस्तार भवन,
मुंबई -४०० ०३२.

संचालक, उच्च शिक्षण किंवा त्यांनी नामनिर्देशित केलेली सहसंचालक उच्च शिक्षण या पदाच्या दर्जापेक्षा कमी दर्जाची नसेल अशी व्यक्ती

१९. संचालक,
शिक्षण संचलनालय (उच्च शिक्षण),
सेंट्रल बिल्डींग, पुणे.

संचालक, तंत्र शिक्षण
किंवा
त्यांनी नामनिर्देशित केलेली सहसंचालक तंत्र शिक्षण या पदाच्या दर्जापेक्षा कमी दर्जा नसेल अशी व्यक्ती

२०. संचालक, तंत्र शिक्षण,
पोस्ट बॉक्स नं.१९६७, ३,
महापालिका मार्ग, एल्फिन्स्टन टेक्निकल हायस्कूल
बिल्डींग,
मुंबई - ४०० ००१.

कुलसचिव : सदस्य सचिव

२१. डॉ. विलास डी. नांदवडेकर
कुलसचिव,
शिवाजी विद्यापीठ, कोल्हापूर

निमंत्रित
वित्त व लेखा अधिकारी

२२. श्री. व्ही. टी. पाटील
वित्त व लेखा अधिकारी,
शिवाजी विद्यापीठ, कोल्हापूर

निमंत्रित
संचालक, परीक्षा व मूल्यमापन मंडळ

२३. श्री. एम. ए. काकडे
संचालक, परीक्षा व मूल्यमापन मंडळ,
शिवाजी विद्यापीठ, कोल्हापूर
(दिनांक २२/०७/२०१९ पर्यंत)

श्री. जी. आर. पळसे
प्रभारी संचालक, परीक्षा व मूल्यमापन मंडळ,
शिवाजी विद्यापीठ, कोल्हापूर
(दिनांक २३/०७/२०१९ पासून)

२४. **निमंत्रित**
विद्यार्थी परिषद अध्यक्ष
रिक्त

■■■

५. विद्यापीठ विद्यापरिषद सदस्य

कुलगुरू : अध्यक्ष

१. **प्रा. डॉ. देवानंद बी. शिंदे**
कुलगुरू,
शिवाजी विद्यापीठ, कोल्हापूर
(दि.१७ जून, २०२० पर्यंत)

प्रा. डॉ. नितीन करमळकर
प्रभारी कुलगुरू ,
शिवाजी विद्यापीठ, कोल्हापूर
(दि.१८ जून, २०२० पासून)

प्र–कुलगुरु

२. **प्रा. डॉ. डी. टी. शिर्के**
प्र - कुलगुरू,
शिवाजी विद्यापीठ, कोल्हापूर
(दि.१७ जून, २०२० पर्यंत)

विद्याशाखांचे अधिष्ठाता

विज्ञान व तंत्रज्ञान विद्याशाखा

३. **प्रा. डॉ. पी. एस. पाटील**
प्रभारी अधिष्ठाता,
स्कूल ऑफ नॅनोसायन्स अँड
टेक्नॉलॉजी अधिविभाग,
शिवाजी विद्यापीठ, कोल्हापूर
(दि.१७ जून, २०२० पर्यंत)

वाणिज्य व व्यवस्थापन विद्याशाखा

४. **प्रा. डॉ. ए. एम. गुरव**
प्रभारी अधिष्ठाता,
वाणिज्य व व्यवस्थापन अधिविभाग,
शिवाजी विद्यापीठ, कोल्हापूर
(दि.१७ जून, २०२० पर्यंत)

मानव विज्ञान विद्याशाखा

५. **डॉ. श्रीमती भारती तुकाराम पाटील**
प्रभारी अधिष्ठाता,
राज्यशास्त्र अधिविभाग,
शिवाजी विद्यापीठ, कोल्हापूर
(दि.१७ जून, २०२० पर्यंत)

आंतर विद्याशाखीय अभ्यास विद्याशाखा

६. **प्रा. डॉ. पी. डी. राऊत**
प्रभारी अधिष्ठाता,
पर्यावरणशास्त्र अधिविभाग,
शिवाजी विद्यापीठ, कोल्हापूर
(दि. १७ जून, २०२० पर्यंत)

संचालक, उपपरिसर

७. ---

संचालक, नवोपक्रम, नवसंशोधन व साहचर्य मंडळ

८. **डॉ. आर. के. कामत**
प्रभारी संचालक,
इलेक्ट्रॉनिक्स अधिविभाग,
शिवाजी विद्यापीठ, कोल्हापूर

कुलगुरू नामनिर्देशित प्राचार्य (आठ)

९. **प्राचार्य डॉ. एस. वाय. होणगेकर**
विवेकानंद महाविद्यालय,
कोल्हापूर

१०. **प्राचार्य डॉ. युवराज बंडू गोंडे**
शंकरराव जगताप आर्ट्स ॲण्ड कॉमर्स कॉलेज,
वाघोली, जि.सातारा

११. **प्राचार्य डॉ. यु. आर. माने–पाटील**
एस. एम. डॉ. बापूजी साळुंखे महाविद्यालय,
मिरज, जि. सांगली

१२. **प्राचार्य डॉ. पी. व्ही. कडोले**
दत्ताजीराव कदम टेक्स्टाईल अँड इंजिनिअरिंग
इन्स्टिट्यूट,
इचलकरंजी, जि.कोल्हापूर

१३. **प्राचार्य डॉ. एस. आर. पाटील**
देशभक्त आनंदराव बळवंतराव नाईक आर्ट्स ॲण्ड
सायन्स कॉलेज,
चिखली, ता.शिराळा, जि.सांगली

१४. प्राचार्या डॉ. श्रीमती मेघा गुळवणी
मॉडर्न एज्युकेशन सोसायटीचे कॉलेज ऑफ एज्युकेशन,
विटा, जि.सांगली

१५. प्राचार्या डॉ. श्रीमती प्रतिभा गायकवाड
धनंजयराव गाडगीळ कॉलेज ऑफ कॉमर्स, सातारा

१६. प्राचार्य डॉ. सी. जे. खिलारे
राजर्षि छत्रपती शाहू महाविद्यालय,
कदमवाडी रोड, कोल्हापूर

कुलगुरू नामनिर्देशित
विद्यापीठ अध्यापक (दोन)
१७. डॉ. श्रीमती जे. पी. जाधव
जैवतंत्रज्ञान अधिविभाग,
शिवाजी विद्यापीठ, कोल्हापूर

१८. रिक्त

कुलगुरू नामनिर्देशित
मान्यता प्राप्त परिसंस्थेचा प्रमुख (एक)
१९. रिक्त

विद्याशाखेचे प्रतिनिधी
दोन अध्यापक
विज्ञान व तंत्रज्ञान विद्याशाखा
खुला
२०. डॉ. दिलीप हणुमंत दगडे
रसायनशास्त्र अधिविभाग,
शिवाजी विद्यापीठ, कोल्हापूर

अनुसूचित जाती
२१. डॉ. प्रमोद निवृत्ती वासंबेकर
इलेक्ट्रॉनिक्स अधिविभाग,
शिवाजी विद्यापीठ, कोल्हापूर

वाणिज्य व व्यवस्थापन विद्याशाखा
खुला
२२. डॉ. रसूल गफूर कोरबू
आरएसएन - १४/३/१, प्लॉट नं.३, जुना
नाकाजवळ, शिवराय कॉलनी, कसबा बावडा,
कोल्हापूर

अनुसूचित जमाती
२३. रिक्त

मानव विज्ञान विद्याशाखा
खुला
२४. डॉ. सुनील रघुनाथ सावंत
किसनवीर महाविद्यालय,
वाई, जि.सातारा

निरधिसूचित जमाती (विमुक्त जाती) किंवा भटक्या जमाती :
महिला :
२५. डॉ. श्रीमती शर्मिला अशोक साबळे
राजर्षि शाहू आर्ट्स अँड कॉमर्स कॉलेज, रूकडी,
ता.हातकणंगले, जि.कोल्हापूर

आंतर विद्याशाखीय अभ्यास विद्याशाखा
खुला
२६. डॉ. श्रीमती प्रतिभा सुभाषचंद्र पाटणकर
शिक्षणशास्त्र अधिविभाग,
शिवाजी विद्यापीठ, कोल्हापूर

इतर मागासवर्गीय
२७. रिक्त

अधिसभा नामनिर्देशित
एक व्यवस्थापन प्रतिनिधी
२८. श्री. प्रताप यशवंतराव माने
सचिव, दि कागल एज्युकेशन सोसायटी,
कागल, जि.कोल्हापूर

कुलपती नामनिर्देशित
मान्यवर तज्ञ (आठ)
२९. प्रा. रघुराम राव
संचालक, नॅशनल इन्सिटट्यूट ऑफ फार्मास्युटीकल
एज्युकेशन अँड रिसर्च (NIPER), सेक्टर-६७,
फेज - १०, एस.ए.एस. नगर,
मोहाली - १६० ०६२, पंजाब.

३०. प्रा. के. एन. गणेश
संचालक, इंडियन इन्स्टिट्यूट ऑफ सायन्स एज्युकेशन
अँड रिसर्च (IISER), मेन बिल्डींग, पाषाण,
पुणे-४११ ००८.

३१. डॉ. अनिल कौल
संचालक, इन्स्टिट्यूट ऑफ मायक्रोबायल टेक्नॉलॉजी
कॉन्सिल ऑफ साईटीफिक अँड इंडस्ट्रियल रिसर्च
(GOI), सेक्टर-३९, चंदिगढ-१६० ०३६.

३२. डॉ. लक्ष्मी नारायण
प्रोजेक्ट डायरेक्टर,
एस्त्रो सॅटेलाईट सेंटर (ISAC),
जुने विमानतळ रोड, विमानपुरा पोस्ट,
बेंगलुरू - ५६००१७, कर्नाटक

३३. सीएस मकरंद लेले
कंपनी सचिव,
एम.आर.एम. असोसिएट्स,
पहिला मजला, ज्ञानसुधा अपार्टमेंट्स, ७७, विजयनगर
कॉलनी, २१४७, सदाशिव पेठ, पुणे-४११०३०.

३४. श्री. अशोक गिरी
प्रिन्सिपल सायंटीस्ट,
CSIR - नॅशनल केमिकल लॅबोरेटरी,
(Council of Sccience & Industrial Research)
पुणे - ४११ ००८.

३५. श्री. अदिले सुमरिवाला
अध्यक्ष,
ॲथलेटिक फेडरेशन ऑफ इंडिया,
WG११४G, पहिला मजला,
तोडा पूर विलेज, तोडा पूर मुख्य रस्ता,
डी. पी. शास्त्री मार्ग,
नवी दिल्ली-११००१२.

३६. रिक्त

संचालक, उच्च शिक्षण, महाराष्ट्र राज्य,
किंवा सहसंचालकाच्या दर्जापेक्षा कमी दर्जाचे नसेल अशी,
त्याने नामनिर्देशित केलेली व्यक्ती
३७. संचालक,
शिक्षण संचलनालय (उच्च शिक्षण),
सेंट्रल बिल्डींग, पुणे.

संचालक, तंत्रशिक्षण, महाराष्ट्र राज्य किंवा सहसंचालकाच्या दर्जापेक्षा कमी दर्जाचे नसेल अशी, त्याने नामनिर्देशित केलेली व्यक्ती
३८. संचालक, तंत्रशिक्षण
पोस्ट बॉक्स नं.१९६७, ३, महापालिका मार्ग,
एल्फिन्स्टन टेक्निकल हायस्कूल बिल्डिंग,
मुंबई-४०० ००१.

संचालक, परीक्षा व मूल्यमापन मंडळ
३९. श्री. एम. ए. काकडे
शिवाजी विद्यापीठ,
कोल्हापूर-४१६ ००४.
(दि.२२/०७/२०१९ पर्यंत)

श्री. जी. आर. पळसे
प्रभारी संचालक,
शिवाजी विद्यापीठ,
कोल्हापूर-४१६ ००४.
(दि.२३/०७/२०१९ पासून)

अभ्यास मंडळांचे अध्यक्ष
विज्ञान व तंत्रज्ञान विद्याशाखा
अध्यक्ष, गणित अभ्यास मंडळ
४०. प्रा. डॉ. श्रीमती एस. एच. ठकार
गणित अधिविभाग,
शिवाजी विद्यापीठ, कोल्हापूर.

अध्यक्ष, संख्याशास्त्र अभ्यास मंडळ
४१. डॉ. श्रीमती एच. व्ही. कुलकर्णी
संख्याशास्त्र अधिविभाग,
शिवाजी विद्यापीठ, कोल्हापूर.
(दि.२०/०९/२०१९ पासून)

अध्यक्ष, पदार्थ विज्ञान अभ्यास मंडळ
४२. प्रा. डॉ. पी. एस. पाटील
पदार्थ विज्ञान अधिविभाग,
शिवाजी विद्यापीठ, कोल्हापूर.

अध्यक्ष, केमिस्ट्री अँड केमिस्ट्री इंजिनिअरिंग अभ्यास मंडळ
४३. प्रा. डॉ. जी. एस. गोकावी
रसायनशास्त्र अधिविभाग,
शिवाजी विद्यापीठ, कोल्हापूर.

अध्यक्ष, इलेक्ट्रॉनिक्स सायन्स, इलेक्ट्रॉनिक्स इंजिनिअरिंग अँड टक्नॉलॉजी अभ्यास मंडळ

४४. डॉ. अख्तर मुहम्मद शेख
दि न्यू कॉलेज,
शिवाजी पेठ, कोल्हापूर.

अध्यक्ष, वनस्पतीशास्त्र अभ्यास मंडळ

४५. डॉ. एम. बी. वाघमारे
वनस्पतीशास्त्र अधिविभाग,
दि न्यू कॉलेज, कोल्हापूर.
(दि.०९/०३/२०२० पासून)

अध्यक्ष, प्राणीशास्त्र अभ्यास मंडळ

४६. रिक्त

अध्यक्ष, सूक्ष्मजीवशास्त्र अभ्यास मंडळ

४७. रिक्त

अध्यक्ष, जैवरसायनशास्त्र आणि जैवतंत्रज्ञान अभ्यास मंडळ

४८. रिक्त

अध्यक्ष, फूड सायन्स अँड टेक्नॉलॉजी अभ्यास मंडळ

४९. रिक्त

अध्यक्ष, पर्यावरणशास्त्र विज्ञान व पर्यावरणशास्त्र अभियांत्रिकी अभ्यास मंडळ

५०. रिक्त

अध्यक्ष, भूगोल व भूगर्भशास्त्र अभ्यास मंडळ

५१. डॉ. संभाजी डी. शिंदे
भूगोल अधिविभाग,
शिवाजी विद्यापीठ, कोल्हापूर

अध्यक्ष, संगणक विज्ञान, अभियांत्रिकी व तंत्रज्ञान अभ्यास मंडळ

५२. रिक्त

अध्यक्ष, सिव्हिल इंजिनिअरिंग अँड टेक्नॉलॉजी अभ्यास मंडळ

५३. रिक्त

अध्यक्ष, मेकॅनिकल इंजिनिअरिंग अँड टेक्नॉलॉजी अभ्यास मंडळ

५४. डॉ. ए. टी. पिसे
गव्हर्मेंट कॉलेज ऑफ इंजिनिअरिंग,
कराड, जि.सातारा

अध्यक्ष, इलेक्ट्रीकल इंजिनिअरिंग अँड टेक्नॉलॉजी अभ्यास मंडळ

५५. रिक्त

अध्यक्ष, टेक्स्टाईल इंजिनिअरिंग अँड टेक्नॉलॉजी अभ्यास मंडळ

५६. रिक्त

अध्यक्ष, आर्किटेक्चर इंजिनिअरिंग अभ्यास मंडळ

५७. रिक्त.

अध्यक्ष, फार्मसी अभ्यास मंडळ

५८. डॉ. हरिनाथ निवृत्ती मोरे
भारती विद्यापीठाचे कॉलेज ऑफ फार्मसी, मोरेवाडी,
कोल्हापूर

वाणिज्य व व्यवस्थापन विद्याशाखा

अध्यक्ष, वाणिज्य अभ्यास मंडळ

५९. प्रा. ए. एम. गुरव
वाणिज्य व व्यवस्थापन अधिविभाग,
शिवाजी विद्यापीठ, कोल्हापूर.

अध्यक्ष, व्यवस्थापन अभ्यास मंडळ

६०. डॉ. सारंग शंकर भोला
AF३, साईनंदनवन अपार्टमेंट, १७२, D, एस.टी.
कॉलनी जवळ, गोडोली, सातारा . ४१५ ००१.

अध्यक्ष, अकौंटन्सी अभ्यास मंडळ

६१. प्रा. एस. एस. महाजन
वाणिज्य व व्यवस्थापन अधिविभाग,
शिवाजी विद्यापीठ, कोल्हापूर.

अध्यक्ष, बिझनेस इकॉनॉमिक्स अभ्यास मंडळ

६२. डॉ. डी. के. मोरे
के.ई.एस. के.आर.पी. कन्या महाविद्यालय,
उरूण – इस्लामपूर, जि. सांगली

मानव विज्ञान विद्याशाखा

अध्यक्ष, मराठी अभ्यास मंडळ

६३. डॉ. दत्तात्रय मल्लू पाटील
डॉ. घाळी कॉलेज,
गडहिंग्लज, जि.कोल्हापूर

अध्यक्ष, हिंदी अभ्यास मंडळ

६४. डॉ. राजेंद्र पिलोबा भोसले
आर्ट्स अँड कॉमर्स कॉलेज,
पुसेगाव, जि.सातारा

अध्यक्ष, इंग्रजी आणि भाषाशास्त्र अभ्यास मंडळ

६५. डॉ. संभाजी बाबुराव भांबर
तुकाराम कृष्णाजी कोळेकर आर्ट्स अँड कॉमर्स कॉलेज,
नेसरी, ता.गडहिंग्लज, जि.कोल्हापूर
अध्यक्ष, ऑदर लॅन्वेजीस अभ्यास मंडळ:

६६. **रिक्त**

६७. अध्यक्ष, प्राकृत भाषा अभ्यास मंडळ
रिक्त

६८. अध्यक्ष, मॉडर्न फॉरेन लॅन्वेजीस ऑदर दॅन इंग्लिश
रिक्त

अर्थशास्त्र अभ्यास मंडळ

६९. डॉ. अनिलकुमार के. वावरे
छत्रपती शिवाजी कॉलेज, सातारा

अध्यक्ष, राज्यशास्त्र अभ्यास मंडळ

७०. डॉ.श्रीमती भारती तुकाराम पाटील
राज्यशास्त्र अधिविभाग,
शिवाजी विद्यापीठ, कोल्हापूर

अध्यक्ष, इतिहास अभ्यास मंडळ

७१. डॉ. अवनिश पाटील
इतिहास अधिविभाग,
शिवाजी विद्यापीठ, कोल्हापूर

अध्यक्ष, समाजशास्त्र अभ्यास मंडळ

७२. **रिक्त**

अध्यक्ष, मानसशास्त्र अभ्यास मंडळ

७३. **रिक्त**

अध्यक्ष, तर्कशास्त्र अभ्यास मंडळ

७४. **रिक्त**

अध्यक्ष, एन.सी.सी. अँड एन.एस.एस. अभ्यास मंडळ

७५. **रिक्त**

अध्यक्ष, विधी अभ्यास मंडळ

७६. **रिक्त**

आंतर विद्याशाखीय अभ्यास विद्याशाखा

अध्यक्ष, शिक्षणशास्त्र अभ्यास मंडळ

७७. डॉ. श्रीमती एस. व्ही. काळेबाग
महावीर महाविद्यालय, कोल्हापूर

अध्यक्ष, शारीरिक शिक्षणशास्त्र अभ्यास मंडळ

७८. **रिक्त**

अध्यक्ष, होम सायन्स अभ्यास मंडळ

७९. **रिक्त**

अध्यक्ष, लायब्ररी अँड इन्फॉर्मेशन सायन्स अभ्यास मंडळ

८०. **रिक्त**

अध्यक्ष, जर्नेलिसम अँड मास कम्युनिकेशन अभ्यास मंडळ

८१. **रिक्त**

अध्यक्ष, सोशल वर्क अँड अलाईड सब्जेक्ट्स अभ्यास मंडळ

८२. **रिक्त**

अध्यक्ष, व्होकेशनल एज्युकेशन अभ्यास मंडळ

८३. **रिक्त**

अध्यक्ष, पर्फॉर्मिंग अँड फाईन आर्ट्स अभ्यास मंडळ

८४. **रिक्त**

सदस्य सचिव

८५. डॉ. विलास डी. नांदवडेकर
कुलसचिव, शिवाजी विद्यापीठ,
कोल्हापूर-४१६ ००४.

■■■

६. महत्वपूर्ण कार्यक्रम

विविध मान्यवरांनी विद्यापीठास दिलेल्या भेटी

१. दिनांक १० सप्टेंबर, २०१९ रोजी विद्यापीठात नव्याने बांधण्यात आलेल्या तीन इमारतींचे – रसायनशास्त्र अधिविभागासाठी नूतन विस्तारित इमारत, कमवा व शिका योजनेंतर्गत मुलींच्या वसतिगृहाची इमारत व संशोधक विद्यार्थी वसतिगृहासाठी इमारतीचे उद्घाटन राज्याचे महसूल मंत्री तथा पुणे व कोल्हापूर जिल्ह्याचे पालकमंत्री मा. नामदार श्री चंद्रकांतदादा पाटील यांच्या हस्ते करण्यात आले.

२. दिनांक ७ नोव्हेंबर, २०१९ रोजी शिवाजी विद्यापीठ व होश्युल हॅनोव्हर विद्यापीठ, जर्मनी यांच्या संयुक्त विद्यमाने बायोकेमिस्ट्री अधिविभागातर्फे सुरू करण्यात येणाऱ्या M. Sc. Medical Information Management या आंतरराष्ट्रीय अभ्यासक्रमाचे उद्घाटन करण्यात आले. यावेळी जर्मनी येथील होश्युल हॅनोव्हर युनिव्हर्सिटी ऑफ अप्लाईड सायन्सेस ॲण्ड आर्टसचे प्रा. डॉ. गेरहार्ड फोर्टवेंगल, डॉ. ज्ञानेश लिमये व पुणे येथील सीडीजीएमआय चे संचालक डॉ.अतुल कापडी उपस्थित होते.

३. दिनांक १८ नोव्हेंबर, २०१९ रोजी विद्यापीठाच्या ५७ वा वर्धापन दिन समारंभ प्रसंगी नांदेड येथील स्वामी रामानंद तीर्थ मराठवाडा विद्यापीठाचे कुलगुरू प्रा. डॉ. उद्धव भोसले प्रमुख पाहुणे म्हणून उपस्थित होते.

४. दि. ०६ फेब्रुवारी २०२० रोजी शिवाजी विद्यापीठाचा ५६ वा दीक्षांत समारंभासाठी मा. श्री. भगतसिंह कोश्यारी, मा. कुलपती तथा राज्यपाल, महाराष्ट्र राज्य अध्यक्ष म्हणून तर प्रमुख पाहुणे डॉ. भूषण पटवर्धन, उपाध्यक्ष, विद्यापीठ अनुदान आयोग, दिल्ली उपस्थित होते.

५. दिनांक २९ फेब्रुवारी, २०२० रोजी मा. नामदार श्री. उदय सामंत, उच्च व तंत्र शिक्षण मंत्री यांनी विद्यापीठास भेट दिली. याप्रसंगी स्कूल ऑफ नॅनो सायन्स अधिविभागाच्या सभागृहात विद्यापीठातील कामकाजासंबंधी आढावा बैठक घेण्यात आली.

*** मा. कुलगुरूंची विविध समित्यांवर नियुक्ती**

१. मा. कुलपती यांच्या आदेशानुसार कुलगुरूंनी दिनांक ४ जून ते १५ जुलै, २०१९ अखेर डॉ. बाबासाहेब आंबेडकर मराठवाडा विद्यापीठाचे प्रभारी कुलगुरू म्हणून काम पाहिले. दिनांक १६ जुलै, २०१९ रोजी डॉ. बाबासाहेब आंबेडकर विद्यापीठाचे नवनियुक्त कुलगुरू डॉ. प्रमोद येवले यांचेकडे कुलगुरूंनी कार्यभार सोपविला.

२. राज्य निवडणूक आयोग, मुंबई यांनी Institute of Democracy and Election for Good Governance (IDEGG) या संस्थेची स्थापना केली असून सदर संस्थेची नोंदणी सोसायटी रजिस्ट्रेशन ॲक्ट १९६० अंतर्गत करण्यात येऊन काही विद्यापीठे व स्वयंसेवी संस्थांना संस्थापक सदस्य म्हणून नेमण्यात आले असून यामध्ये शिवाजी विद्यापीठाचा समावेश आहे. तसेच सदर संस्थेच्या व्यवस्थापन समितीवर (IDEGG Management Committee) कुलगुरूंची सदस्य म्हणून नेमणूक करण्यात आली आहे. दिनांक ६ ऑगस्ट २०१९ रोजी सदर बैठकीस कुलगुरू उपस्थित होते.

३. मा. कुलपतींचे सचिव, राजभवन, मुंबई यांच्या पत्रान्वये महाराष्ट्र सार्वजनिक विद्यापीठे कायदा, २०१६ सेक्शन १०५ (२) (सी) नुसार एस. एन. डी. टी. महिला विद्यापीठ, मुंबई येथील संचालक, क्रीडा व शारीरिक शिक्षण मंडळ, संचालक, नवोपक्रम व साहचर्य मंडळ, संचालक, विज्ञान अधिष्ठाता या पदांच्या निवड समितीवर कुलपती नियुक्त सदस्य म्हणून नियुक्ती करण्यात आली आहे. त्यानुसार दिनांक २७ ऑगस्ट, २०१९ रोजी सदर बैठकीस कुलगुरू उपस्थित होते.

४. मा. कुलपतींचे सचिव, राज भवन, मुंबई यांच्या पत्रान्वये महाराष्ट्र सार्वजनिक विद्यापीठे कायदा, २०१६ सेक्शन १०५ (२) (सी) नुसार राष्ट्रसंत तुकडोजी महाराज नागपूर विद्यापीठ येथे कुलसचिव व संचालक, परीक्षा व मूल्यमापन मंडळ पदांच्या निवड समितीवर कुलपती नियुक्त सदस्य म्हणून नियुक्ती करण्यात आली आहे. त्यानुसार दिनांक ७ व ८ सप्टेंबर, २०१९ रोजी सदर बैठकीस कुलगुरू उपस्थित होते.

५. नॅक, बेंगलोर यांनी नियुक्ती केल्यानुसार दिनांक २ ते ४ डिसेंबर, २०१९ रोजी चेंगानूर, केरळ येथे Christian College च्या नॅकच्या पुनर्मूल्यांकनासाठी कुलगुरू पीअर टीम चेअरमन म्हणून उपस्थित होते.

६. नॅक, बेंगलोर यांनी नियुक्ती केल्यानुसार दिनांक १७ व १८ जानेवारी, २०२० रोजी डी.एस. कॉलेज, कटिहार, बिहार येथे च्या नॅकच्या पुनर्मूल्यांकनासाठी कुलगुरू पीअर टीम चेअरमन म्हणून उपस्थित होते.

*** महत्वाच्या घडामोडी**

१. दिनांक १ जुलै, २०१९ रोजी विद्यापीठात महाराष्ट्र राज्याच्या ३३ कोटी वृक्ष लागवड मोहिमे संदर्भातील आवाहनाला प्रतिसाद म्हणून विद्यापीठाने वृक्षलागवडीचे आयोजन करण्यात आले होते. या मोहिमेस प्र-कुलगुरू यांचे हस्ते प्रारंभ करण्यात आला व विद्यापीठात ४०० रोपे लावण्यात आली.

२. दिनांक ११ जुलै, २०१९ रोजी कौशल्य व उद्योजकता विकास केंद्र, शिवाजी विद्यापीठ व कोल्हापुरी चप्पल क्लस्टर समूह यांच्यामध्ये सामंजस्य करार (MoU) करण्यात आला. विद्यापीठातर्फे कुलसचिव आणि कोल्हापुरी चप्पल क्लस्टर समूह यांच्या वतीने श्री अरूण सातपुते यांनी सामंजस्य करारावर स्वाक्षऱ्या केल्या. या अंतर्गत संशोधन, तंत्रज्ञान विकास, पणन व व्यवस्थापन आणि कौशल्य निर्मिती या चार आघाडयांवर विद्यापीठ सक्रीयपणे मदत करणार आहे.

तसेच सदर दिवशी कौशल्य व उद्योजकता विकास केंद्र, शिवाजी विद्यापीठ व एनडीज आर्ट वर्ल्ड यांच्यामध्ये विविध कौशल्य विकास व प्रशिक्षण अभ्यासक्रमांच्या अनुषंगाने सामंजस्य करार (MoU) करण्यात आला. विद्यापीठातर्फे कुलसचिव आणि कला दिग्दर्शक श्री नितीन चंद्रकांत देसाई यांनी सामंजस्य करारावर स्वाक्षऱ्या केल्या. याप्रसंगी श्री. साईप्रसाद बेकनाळकर यांनी साकारलेल्या ''शिवबा'' या क्राफ्ट बुकाचे प्रकाशन कुलगुरूंच्या हस्ते करण्यात आले.

३. दिनांक २३ जुलै, २०१९ रोजी विद्यापीठात पदार्थविज्ञान अधिविभागामध्ये मुंबई येथील भाभा अणुसंशोधन केंद्राच्या सहकार्याने (Indian Environmetal Radiation Monitoring Network) या सुविधेची प्रस्थापना करण्यात आली आहे.

४. दिनांक १९ ऑगस्ट, २०१९ रोजी विद्यापीठात University Industry Interaction Cells अंतर्गत फॉर्चुनकोट या एन्टीमायक्रोबियल पेंट निर्मिती क्षेत्रात व कझनकॅटसॉल प्रा. लि. ही साखर कारखान्यातील बॉयलर मधील इंधनाच्या क्षमतावर्धनाच्या क्षेत्रात कार्यरत असणारी कंपनी यांचेबरोबर सामंजस्य करार केला आहे. विद्यापीठाच्या वतीने कुलसचिव व फॉर्चुनकोट कंपनीच्या वतीने डॉ. संदेश काणेकर तसेच कझनकॅटसॉल कंपनीच्या वतीने पंकज देशपांडे यांनी सामंजस्य करारावर स्वाक्ष-या केल्या.

५. पूरबाधितांसाठी विद्यापीठाने केलेले मदत व पुनर्वसन कार्य:

शिवाजी विद्यापीठ कार्यक्षेत्रात झालेल्या अतिवृष्टीमुळे निर्माण झालेल्या पूरस्थितीमध्ये पूरग्रस्त नागरिक तसेच जनावरे यांना दिलासा देण्याचे कार्य शिवाजी विद्यापीठ करीत आहे. विद्यापीठाने मुख्यत्वे पुढील बाबींच्या अनुषंगाने कार्य केले व करीत आहे.

१. निवारा:

अचानक उद्‌भवलेल्या पूरस्थितीमध्ये सुमारे १९३ बाधित नागरिकांसाठी विद्यापीठ कॅम्पसवर निवारा कॅम्प चालविण्यात आले. या नागरिकांच्या अन्न, पाणी व औषधांची व्यवस्थाही चार ते पाच दिवस करण्यात आली. हे सर्व बाधित नागरिक राज्याच्या विविध जिल्ह्यांतील तसेच परराज्यांतीलही होते. त्यांच्यात काही महिन्यांच्या बालकापासून ते ८० वर्षाच्या ज्येष्ठ नागरिकांचाही समावेश होता.

२. पिण्याच्या शुद्ध पाण्याची वितरण व्यवस्था:

पुरामुळे ६ ऑगस्टपासून कोल्हापूर महानगरपालिकेची पाणीपुरवठा व्यवस्था बंद पडली होती. त्या दिवसापासून विद्यापीठाने स्वत:च्या जलशद्धीकरण केंद्रामधून शहराला स्वच्छ पिण्याच्या पाण्याचा पुरवठा केला. दिवसाला सुमारे २.५ लाख लिटर इतके शुद्ध पाणी नागरिकांना उपलब्ध करून देण्यात आले. अन्य वापरासाठीचे पाणीही ६ ऑगस्टपासून शहराचा पाणीपुरवठा सुरळीत होईपर्यंत पुरविण्यात आले. एकूण ३५ लाख लिटरपेक्षा जास्त पिण्याचे पाणी उपलब्ध करून देण्यात आले.

३. **वैरण**

पूरस्थितीमध्ये पाळीव जनावरांची मोठी दूरवस्था झाली. आपल्या जनावरांना वाचवून त्यांच्या मालकांनी सुरक्षित स्थळी हलविले. मात्र त्यांना वैरण मिळणे दुरपास्त झाले. ही परिस्थिती लक्षात घेऊन विद्यापीठाने आपल्या कॅम्पसवरील सुमारे ३५ टन हिरवा चारा जनावरांसाठी उपलब्ध करून दिला. यातून शेकडो जनावरांचे प्राण वाचले. आजही या मुक्या जनावरांना विद्यापीठ कॅम्पसवरील वैरण उपलब्ध करून दिली जात आहे.

४. **आरोग्य सुविधा**

विद्यापीठाच्या निवारा कॅम्पमधील नागरिकांच्या आरोग्याची व्यवस्था विद्यापीठ आरोग्य केंद्राच्या मार्फत पाहण्यात आली. त्यांना आवश्यक त्या आरोग्य सुविधा आणि सेवा सत्वर उपलब्ध करून देण्यात आली. त्याचप्रमाणे विविध वैद्यकीय कंपन्यांकडून प्राप्त होणारे वैद्यकीय सहाय्य देखील जिल्हा आरोग्य विभागाकडे वर्ग करण्यात आले.

५. **समुपदेशन**

विद्यापीठाने कॅम्पसवर स्वतंत्र समुपदेशन कक्ष कार्यान्वित केला आहे. विद्यापीठाच्या एम.एस. डब्ल्यू. विभागाच्या माध्यमातून विविध पूरग्रस्त गावांतील नागरिकांना भेटून त्यांचे समुपदेशन करण्यात येत आहे. यासाठी विभागातील शिक्षक व विद्यार्थी या पूरग्रस्त गावांना प्रत्यक्ष भेटी देऊन समुपदेशनाचे काम करीत आहेत.

६. **स्वच्छता मोहिम**

पूरस्थिती निवळता क्षणी विविध महाविद्यालयांचे प्राचार्य, राष्ट्रीय सेवा योजनेचे समन्वयक, कार्यक्रम अधिकारी आणि अन्य संबंधित घटक, अशासकीय संस्था यांच्यासमवेत जिल्हानिहाय बैठका घेऊन शहर परिसरासह विविध गावांत स्वच्छता मोहीम राबविण्याचे ठरविण्यात आले. ही मोहीम सुनियोजितरित्या पार पाडण्यासाठी त्यांना आवश्यक त्या सूचना देण्यात आल्या. जिल्हा प्रशासनाला यासंदर्भात अवगत करण्यात येऊन त्यांच्या सहकार्याने स्वच्छता मोहिमा राबविण्यात आल्या. १५ ऑगस्टपासून आजअखेर ठिकठिकाणी स्वच्छता मोहिमा राबविण्यात आल्या.

७. **राष्ट्रीय सेवा योजनेचे योगदान**

पूरस्थिती उद्‌भवल्याच्या कालखंडात राष्ट्रीय सेवा योजनेच्या ज्या स्वयंसेवकांनी ''आव्हान'' या राज्यस्तरीय शिबिरामध्ये आपत्ती व्यवस्थापन विषयक प्रशिक्षण घेतले आहे त्यांनी त्या त्या जिल्हा प्रशासनासमवेत मदत व पुनर्वसन कार्यात सहभाग घेतला. पुराच्या पाण्यातून पूरबाधित नागरिकांच्या बचाव कार्यात सहभागी होण्याबरोबरच विविध ठिकाणी चालविण्यात येणारे निवारा कॅम्प, मध्यवर्ती भोजन कक्ष आदि ठिकाणीही राष्ट्रीय सेवा योजनेच्या स्वयंसेवकांनी काम केले. पूरस्थिती ओसरल्यानंतरच्या कालखंडात शहर परिसरासह विविध पूरग्रस्त गावांत स्वच्छता मोहीम राबविण्यासह सर्वेक्षण व समुपदेशनाच्या कार्यातही त्यांनी सहभाग नोंदविला. विद्यापीठ कार्यक्षेत्रातील तीनही जिल्हयांत ही मोहीम राबविण्यात आली.

८. दिनांक २९ व ३० ऑगस्ट, २०१९ रोजी विद्यापीठाला नॅक समितीच्या मार्गदर्शक तत्त्वानुसार चार सदस्यीय समितीच्या वतीने आयएसओ मानांकन मिळविण्यासाठी आवश्यक असलेल्या निकषांची पाहणी प्रक्रिया ISO - 9001-2015 State II Audit करण्यात आली. त्यानुसार आय.एस.ओ. या संस्थेकडून सर्वकष शैक्षणिक गुणवत्तेसाठी शिवाजी विद्यापीठास ISO - 9001-2015 हे मानांकनांचे प्रमाणपत्र दिनांक २१ सप्टेंबर, २०१९ रोजी प्राप्त झाले आहे.

९. **शिवाजी विद्यापीठ गुणवत्ता शिष्यवृत्ती**

सन २०१८-१९ या वर्षामध्ये एकूण ४६५ विद्यार्थ्यांना रूपये ३०,८०,०००/- रकमेची शिष्यवृत्ती प्रदान करण्यात आली आहे.तपशील खालीलप्रमाणे :

अ.क्र.	शिष्यवृत्ती तपशील	एकूण पात्र विद्यार्थी संख्या	शिष्यवृत्तीसाठी पात्र विद्यार्थ्यांना वाटप करावयाची रक्कम
१.	कला व सामाजिक शास्त्रे	११४	रू. ६,९०,०००/-
२.	वाणिज्य व व्यवस्थापन	९९	रू. ५,४५,०००/-
३.	विज्ञान	११६	रू. ७,६०,०००/-
४.	अभियांत्रिकी व तंत्रज्ञान	६४	रू. ३,२०,०००/-
५.	लॉ	०३	रू. १५,०००/-
	Sub-Total	**३९६**	**रू. २३,३५,०००/-**
१.	आर्थिक दुर्बल घटक	३९	रू. ४,३५,०००/-
२.	निराधार घटक	०९	रू. ९०,०००/-
३.	अंध, अपंग व मुकबधीर गट	०८	रू. ८५,०००/-
४.	गुणवंत खेळाडू	१३	रू. १,३५,०००/-
	Sub-Total	६९	रू. ७,४५,०००/-
	Grand Total	**४६५**	**रू ३०,८०,०००/-**

दि. ३ सप्टेंबर २०१९ रोजी विद्यापीठातील पदार्थविज्ञान अधिविभागामध्ये शिवाजी विद्यापीठ गुणवत्ता शिष्यवृत्ती गुणगौरव समारंभाचे आयोजन करण्यात आले होते. यामध्ये कला व सामाजिक शास्त्रे, वाणिज्य व व्यवस्थापन, विज्ञान, अभियांत्रिकी, विधी, शिक्षणशास्त्र या पाच विद्याशाखांमधील सन २०१८-१९ या शैक्षणिक वर्षातील सर्वाधिक गुणवत्ता शिष्यवृत्ती मिळविणाऱ्या शहरी, निमशहरी व ग्रामीण या गटातून सर्वप्रथम आलेल्या महाविद्यालयाच्या प्राचार्यांना प्रशस्तीपत्र देऊन गौरविण्यात आले.

१०. मराठी भाषा संवर्धन पंधरवडयानिमित्त विद्यापीठाच्या मराठी अधिविभागाच्या वतीने दिनांक ७ ते १६ जानेवारी, २०२० विविध कार्यक्रमांचे आयोजन करण्यात आले होते. यामध्ये ग्रंथदिंडी, विकीपीडाया कार्यशाळा, प्रमाण मराठी लेखन कार्यशाळा, लेखक-विद्यार्थी संवाद, ''जुगाड'' कादंबरीची द्वितीयावृत्ती आणि कवितासंग्रहाचे प्रकाशन, व कवितांचा कार्यक्रम, म. सु. पाटील समीक्षा पुरस्कार वितरण समारंभ इत्यादी कार्यक्रमांचे आयोजन करण्यात आले होते.

११. दिनांक ६ फेब्रुवारी, २०२० रोजी मा. राज्यपाल तथा कुलपती श्री भगतसिंह कोश्यारी यांच्या विद्यापीठ भेटी प्रसंगी ''पिक्चरेक्स शिवाजी युनिव्हर्सिटी'' या कॉफी टेबल बुकचे प्रकाशन करण्यात आले. याप्रसंगी पदवी प्रदान समारंभाचे प्रमुख पाहुणे विद्यापीठ अनुदान आयोगाचे उपाध्यक्ष डॉ. भूषण पटवर्धन, जिल्हाधिकारी श्री दौलत देसाई, कुलगुरू, प्र-कुलगुरू व वरिष्ठ अधिकारी उपस्थित होते.

१२. दिनांक १२ जून, २०२० रोजी शिवाजी विद्यापीठाने डी. वाय. पाटील अभिमत विद्यापीठाबरोबर शैक्षणिक व वैद्यकीय सुविधेच्या अनुषंगाने पंचवार्षिक सामंजस्य करार केला आहे. डी. वाय. पाटील अभिमत विद्यापीठातर्फे कुलसचिव डॉ.व्ही.व्ही. भोसले व विद्यापीठातर्फे कुलसचिव डॉ. व्ही. डी. नांदवडेकर यांनी स्वाक्षरी केल्या. सदर करारान्वये डी. वाय. पाटील वैद्यकिय महाविद्यालयाचे रूग्णालयात विद्यापीठाचे विद्यार्थी, कर्मचारी, नातेवाईक यांना २० टक्के सवलतीच्या दरात सुविधा उपलब्ध होणार असून अन्य आरोग्य विषयक सुविधा उपलब्ध होणार आहेत.

■■■

७. व्याख्यानमाला

सन २०१९-२०२० च्या वार्षिक अहवालाकरिता १ जुलै २०१९ ते ३० जून २०२० या कालावधीमध्ये झालेल्या व्याख्यानमालांची माहिती खालीलप्रमाणे

अ.क्र.	व्याख्यानमालेचे नाव	मा. वक्ते	विषय	स्थळ	झालेली दिनांक
१	२	३	४	५	६
१	कै. क्रांतिसिंह नाना पाटील	डॉ. चंद्रकांत गोविंदराव पाटील, तासगाव	'सातारचे प्रतिसरकारच्या चळवळीचे भारतीय स्वातंत्रलढ्यातील योगदान'	मोहनराव पतंगराव पाटील महाविद्यालय, बोरगांव ता. वाळवा, जि. सांगली	३१ ऑगस्ट २०१९
२	श्री दत्ताबाळ स्मृती	डॉ. सुभाष के. देसाई को- ऑर्डिनेटर	'जगण्याचे विज्ञान आणि विज्ञानाचे तंत्रज्ञान'	महिला महाविद्यालय कसबा बीड, कोल्हापूर	३१ ऑगस्ट २०१९
३	प्राध्यापक डॉ.एम. एस. प्रसाद गौरव	प्रो. मथाई जोसेफ, टाटा रिसर्च डेव्हलपमेंट डिझाईन, पुणे	'Contribution of a Turing Awardees'	संगणकशास्त्र अधिविभाग, शिवाजी विद्यापीठ, कोल्हापूर	१७ सप्टेंबर २०१९
४	कर्मवीर भाऊराव पाटील	प्रा. डॉ. संजय थोरात	'कर्मवीर भाऊराव पाटील यांचे शैक्षणिक तत्वज्ञान'	पद्मभूषण वसंतरावदादा पाटील महाविद्यालय, कवठेमहांकाळ, जि. सांगली	२३ सप्टेंबर २०१९
५	ज्ञानविस्तार विज्ञान (फंडातील)	डॉ. व्ही. एन .शिंदे उपकुलसचिव शिवाजी विद्यापीठ, कोल्हापूर	विद्यार्थ्यांना उच्च शिक्षणाची आवड व संशोधक छात्रांना अद्ययावत विचार प्रगतीची माहिती	दहिवडी कॉलेज, दहिवडी ता. माण जि. सातारा	२८ सप्टेंबर २०१९
६	कै.प्रभाकरपंत कोरगांवकर स्मृती व्याख्यानमाला '	श्री. उत्तम कांबळे, नाशिक	'महाराष्ट्राचे समाजजीवन व परिवर्तन	सामाजिक वंचिचता व सर्वसमावेशक धोरण अभ्यास केंद्र व इतिहास अधिविभाग, शिवाजी विद्यापीठ	०३ ऑक्टोबर २०१९
७	स्वातंत्र्यवीर दादा उंडाळकर स्मृती	डॉ. अशोक चौसाळकर, कोल्हापूर	'महात्मा गांधी व भारतीय स्वातंत्र चळवळ'	श्री. रावसाहेब रामराव पाटील महाविद्यालय, सावळज ता. तासगांव, जि. सांगली	०४ डिसेंबर २०१९
८	डॉ.बाबासाहेब आंबेडकर (फंडातील)	मा. श्रीमंत कोकाटे	'डॉ. बाबासाहेब आंबेडकर यांचे योगदान'	किसन वीर महाविद्यालय, वाई, जि. सातारा	०७ डिसेंबर २०१९
९	क्रांतीअग्रणी जी. डी. बापू. लाड	प्रा.मल्लिकार्जुन उर्फ राजा माळगी	'१९४२ ची चळवळ आणि क्रांतीअग्रणी जी. डी. बापू लाड यांचे कार्य'	इतिहास अधिविभाग, शिवाजी विद्यापीठ, कोल्हापूर	१८ डिसेंबर २०१९२
१०	आचार्यरत्न श्री देशभूषण मुनिराज स्मृती	प्रा. डॉ. प्रेमसुमन जैन, उदयपुर, राजस्थान	'प्राकृत साहित्य मे. वर्णित लोकमंगल तत्व'	महावीर महाविद्यालय, कोल्हापूर	३१ डिसेंबर २०१९

१	२	३	४	५	६
११	सावित्रीबाई फुले स्मृती (फंडातील)	डॉ. तारा भवाळकर,	'स्त्री : सावित्रीबाईच्या काळातली आणि आजची'	देशभक्त आनंदराव बळवंतराव नाईक आर्टस अॅण्ड सायन्स कॉलेज यशवंतनगर, चिखली	०३ जानेवारी २०२०
१२	शिक्षणमहर्षी डॉ.बापूजी साळुंखे स्मृती	मा. डॉ. बी. एम. हिर्डेकर, कोल्हापूर	'आजचे शिक्षण आणि शिक्षणमहर्षी डॉ. बापूजी साळुंखे'	आर्टस अॅण्ड कॉमर्स कॉलेज, नागठाणे	०४ जानेवारी २०२०
१३	कै.कासुबाई यलबाजी -ममता तुकाराम मंगल	श्री. गिरीश फोंडे, कोल्हापूर	सामाजिक समता व राष्ट्रीय एकता	डी.डी.शिंदे सरकार कॉलेज, कोल्हापूर	१० जानेवारी २०२०
१४	कै.वि.स.तथा भाऊसाहेब खांडेकर स्मृती (फंडातील)	डॉ. विनय हर्डीकर, सदाशिव पेठ, पुणे	कै. वि.स.खांडेकर यांचे जीवन व साहित्य	विवेकानंद कॉलेज, कोल्हापूर	११ जानेवारी २०२०
१५	भद्रकाली ताराराणी (फंडातील)	मा. डॉ. अरूणकुमार भोसले, कोल्हापूर	महाराणी ताराबाई काळ व कर्तृत्व	श्री. शिव-शाहू महाविद्यालय, सरूड ता. शाहूवाडी, जि.कोल्हापूर	१७ जानेवारी २०२०
१६	ज्ञानविस्तार मानव्य (फंडातील)	प्रा.डॉ.माया पंडित-नारकर, कोल्हापूर	उच्चशिक्षणातील आव्हाने	श्रीमती. मथुबाई गरवारे कन्या महाविद्यालय, सांगली	११ जानेवारी २०२०
१७	आदरणीय श्री. पी.डी. पाटील	मा. प्रकाश पवार	स्वर्गीय पी. डी. पाटील यांचे सहकार चळवळ आणि आजचा महाराष्ट्र	मुधोजी कॉलेज, फलटण	२७ जानेवारी २०२०
१८	डॉ. अनंत लाभसेटवार.... वि. स. खांडेकर जयंती	जेष्ठ समीक्षक डॉ. एकनाथ पगार, नाशिक	वि.स.खांडेकर यांच्या साहित्याचे पुनर्वाचन	मराठी अधिविभाग, शिवाजी विद्यापीठ, कोल्हापूर	३० जानेवारी २०२०
१९	मराठा इतिहास (फंडातील)	प्रा. वसंतराव मोरे, कोल्हापूर	मराठयांचा इतिहास	संभाजीराव कदम महाविद्यालय, देऊर, ता. कोरेगांव जि. सातारा	०३ फेब्रुवारी २०२०
२०	छत्रपती प्रतापसिंह महाराज (फंडातील)	प्रा. संभाजी पाटणे	समाजसुधारक छत्रपती प्रतापसिंह महाराज व महाराष्ट्रातील समाज परिवर्तन	कर्मवीर भाऊराव पाटील इन्स्टिटयुट ऑफ स्टडिज अॅन्ड रिसर्च वर्ये, सातारा	०५ फेब्रुवारी २०२०
२१	महात्मा फुले स्मृती	प्राचार्य. डॉ. राजेंद्र कुंभार	महात्मा फुले यांचे सामाजिक कार्य, स्त्री शिक्षण, स्त्री स्वातंत्र्य, सामाजिक चळवळ	डॉ. घाळी कॉलेज, गडहिंग्लज, ता. गडहिंग्लज जि. कोल्हापूर	०८ फेब्रुवारी २०२०
२२	सत्यशोधक कृष्णाजी रामजी पाटील	डॉ. टी. एस. पाटील, हुपरी, जि. कोल्हापूर.	सत्यशोधक समाज आणि सामाजिक परिवर्तन	समाजशास्त्र अधिविभाग, शिवाजी विद्यापीठ, कोल्हापूर	१४ फेब्रुवारी २०२०

१	२	३	४	५	६
२३	डॉ. आप्पासाहेब तानसेन वरूटे व्याख्यानमाला	डॉ. सचिन कुलकर्णी, कोल्हापूर	Common Reproductive Disorders in young Women and Introd-tion to IVF Technology	प्राणीशास्त्र अधिविभाग, शिवाजी विद्यापीठ, कोल्हापूर	१८ फेब्रुवारी २०२०
२४	प्रा. नरहर विष्णू कारेकर (विज्ञान)	डॉ. मधुकर बाचुळकर, कोल्हापूर	जैवविविधतेचे मानवी जीवनावरील परिणाम	पर्यावरणशास्त्र अधिविभाग शिवाजी विद्यापीठ, कोल्हापूर	१८ फेब्रुवारी २०२०
२५	कै.पी.बी.साळुंखे स्मृती	ॲड. वर्षा देशपांडे, सातारा	स्त्री सक्षमीकरण समोरील आव्हाने	गांधी अभ्यास केंद्र, शिवाजी विद्यापीठ, कोल्हापूर	०३ मार्च २०२०
२६	कै. श्रीमंत पद्माराजे स्मृती	डॉ. भारती पाटील, कोल्हापूर	समतेचा प्रवास खडतर	व्यंकटेश महाविद्यालय, इंचलकरंजी जि. कोल्हापूर	१० जानेवारी २०२०
२७	कै.कवी कुसुमाग्रज	प्रा. अविनाश सप्रे, सांगली	कुसुमाग्रजांचे वाङ्मयीन व्यक्तिमत्त्व	मराठी अधिविभाग, शिवाजी विद्यापीठ,कोल्हापूर	११ मार्च, २०२०
२८	उद्योगभूषण कै. शिवाजीराव देसाई स्मृती	मा. प. पू. श्री. काडसिध्देश्वर महास्वामीजी, कणेरी.	तंत्रज्ञान युगातील सामाजिक भान	सेमिनार हॉल, के. आय. टी. चे अभियांत्रिकी महाविद्यालय गोकुळ शिरगाव, कोल्हापूर	१९ मार्च, २०२० रोजीची व्याख्यानमाला कोविड १९ च्या प्रादुर्भा-वामुळे सदरची व्याख्यानमाला ४ डिसेंबर २०२० रोजी घेण्यात आली.
२९	संत तुकाराम व्याख्यानमाला	डॉ. राजा माळी	संत तुकाराम यांचा अभियोग	राशिवडे बुा, ता. राधानगरी, कोल्हापूर	११ मार्च २०२०

■■■

८. दीक्षान्त समारंभ

शिवाजी विद्यापीठाचा ५६ वा दीक्षान्त समारंभ गुरुवार, दिनांक ०६ फेब्रुवारी, २०२० रोजी सकाळी १०.४५ वाजता विद्यापीठाच्या प्रांगणात संपन्न झाला. या समारंभास सन्माननीय प्रमुख पाहुणे माननीय डॉ. भूषण पटवर्धन , उपाध्यक्ष, विद्यापीठ अनुदान आयोग, नवी दिल्ली, हे उपस्थित होते. माननीय श्री. भगतसिंह कोश्यारी, मा. कुलपती तथा राज्यपाल, महाराष्ट्र राज्य हे समारंभाचे अध्यक्षस्थानी होते.

■■■

५७ वा वर्धापन दिन - १८ नोव्हेंबर २०१९

प्रमुख पाहुणे वर्धापन दिन - **मा. प्रा. (डॉ.) उध्दव भोसले, कुलगुरू**
रामानंद तीर्थ मराठवाडा विद्यापीठ, नांदेड.

✻ गुणवंत यादी ✻

१. **प्रा. डॉ. एस. एस. चव्हाण,** - विद्यापीठातील गुणवंत शिक्षक
प्राध्यापक, रसायनशास्त्र अधिविभाग

२. **श्री. मनोहर अनंत कुलकर्णी,** - विद्यापीठातील गुणवंत सेवक
सहायक अधीक्षक, आस्थापना विभाग

३. **श्री.लक्ष्मण भिमराव परीट,** - विद्यापीठातील गुणवंत सेवक
प्रयोगशाळा परिचर, रसायनशास्त्र अधिविभाग

४. **प्राचार्य. डॉ. धनाजी गोविंदराव कणसे,** - महाविद्यालयीन गुणवंत प्राचार्य
भारती विद्यापीठाचे डॉ. पतंगराव कदम महाविद्यालय, सांगली

५. **प्रा. डॉ. भरत आदाप्पा नाईक,** - बॅ. पी. जी. पाटील आदर्श शिक्षक पुरस्कार प्राप्त शिक्षकांचा गौरव
महावीर महाविद्यालय, कोल्हापूर

६. **'अ' नॅक मानांकन प्राप्त संलग्न महाविद्यालये व संस्था यांचे प्राचार्य**
अ) इस्माईलसाहेब मुल्ला लॉ कॉलेज, सातारा
ब) आर्टस कॉर्मस ॲण्ड सायन्स कॉलेज, रामानंदनगर, बुर्ली

■■■

९. शिवाजी विद्यापीठ गुणवत्ता शिष्यवृत्ती

गुणवत्ता शिष्यवृत्ती ही विद्यापीठाची विशेष शिष्यवृत्ती योजना आहे.
शिवाजी विद्यापीठ गुणवत्ता शिष्यवृत्ती तपशील

अ. क्र.	गटाचे नाव	मुले	मुली	एकूण	एकूण रक्कम
१.	सर्वसाधारण गट	७९	३०६	३८५	रू.२१,६५,०००/-
२.	आर्थिक दुर्बल घटक	९	२४	३३	रू.३,६०,०००/-
३.	निराधार घटक	७	१६	२३	रू.२,५०,०००/-
४.	अंध, अपंग मुकबधीर व कर्णबधीर गट	३	१	४	रू.४०,०००/-
५.	गुणवंत खेळाडू गट	४	१२	१६	रू.१७,५०,०००/-
	एकूण	**१०२**	**३५९**	**४६१**	**रू. २९,९०,०००/-**

१) सर्वसाधारण गटातील गुणवत्ता शिष्यवृत्ती प्राप्त विद्यार्थी/ विद्यार्थिनींची संख्या

अ. क्र.	विद्याशाखा	एकूण	एकूण रक्कम
१.	पदवीपूर्व कला व सामाजिकशास्त्रे	८३	रू.४,१५,०००/-
२.	पदव्युत्तर कला व सामाजिकशास्त्रे	११	रू.१,१०,०००/-
३.	पदवीपूर्व वाणिज्य	८३	रू.४,१५,०००/-
४.	पदव्युत्तर वाणिज्य	८	रू.८०,०००/-
५.	पदवीपूर्व विज्ञान	५७	रू.२,८५,०००/-
६.	पदव्युत्तर विज्ञान	२१	रू.२,१०,०००/-
७.	अभियांत्रिकी	८९	रू.४,५५,०००/-
८.	एम.सी.ए.	००	.....
९.	शिक्षणशास्त्र	२	रू.१०,०००/-
१०.	विधी	१	रू.५,०००/-
११.	बी.बी.ए	७	रू.३५,०००/-
१२.	बी.सी.ए	१०	रू.५०,०००/-
१३.	बी.सी.एस.	७	रू.३५,०००/-
१४.	एम.बी.ए.	४	रू.४०,०००/-
१५.	ग्रंथालय व माहितीशास्त्र	१	रू.१०,०००/-
१६.	बीएसडब्लू व एमएसडब्लू	१	रू.१०,०००/-
	एकूण	**३८५**	**रू. २१,६५,०००/-**

२) आर्थिकदृष्टया दुर्बल घटकांतील गुणवंत शिष्यवृत्तीधारक विद्यार्थी– विद्यार्थिनींचा शाखानिहाय तक्ता

अ. क्र.	विद्याशाखा	मुले	मुली	एकूण	एकूण रक्कम
१.	कला व सामाजिकशास्त्रे	१	८	९	रू.१,००,०००/–
२.	वाणिज्य	१	७	८	रू.८०,०००/–
३.	विज्ञान	४	४	८	रू.१,००,०००/–
४.	अभियांत्रिकी	३	५	८	रू.८०,०००/–
५.	शिक्षणशास्त्र	०	०	०	.....
	एकूण	**९**	**२४**	**३३**	**रू.३,६०,०००/–**

३) गुणवत्ता व कौटुंबिक परिस्थितीच्या आधारे दिलेल्या निराधार शिष्यवृत्तीधारक विद्यार्थी–
विद्यार्थिनींचा शाखानिहाय तक्ता

अ. क्र.	विद्याशाखा	मुले	मुली	एकूण शिष्यवृत्ती संख्या	एकूण रक्कम
१.	कला व सामाजिकशास्त्रे	१	३	४	रू.४५,०००/–
२.	वाणिज्य	३	५	८	रू.९०,०००/–
३.	विज्ञान	३	५	८	रू.८५,०००/–
४.	अभियांत्रिकी	०	३	३	रू.३०,०००/–
५.	शिक्षणशास्त्र	०	०	०	.....
	एकूण	**७**	**१६**	**२३**	**रू.२,५०,०००/–**

४) अंध, अपंग, कर्णबधीर व मुकबधीर गटातील गुणवत्ता व शारिरीक अपंगत्व यांच्या आधारे दिलेली शिष्यवृत्ती

अ. क्र.	विद्याशाखा	मुले	मुली	एकूण शिष्यवृत्ती संख्या	एकूण रक्कम
१.	कला व सामाजिकशास्त्रे	२	१	३	रू.३०,०००/–
२.	वाणिज्य	१	०	१	रू.१०,०००/–
३.	विज्ञान	०	०	०	---
४.	अभियांत्रिकी	०	०	०	---
५.	शिक्षणशास्त्र	०	०	०	---
	एकूण	**३**	**१**	**४**	रू.४०,०००/–

५) गुणवंत खेळाडू शिष्यवृत्तीधारक विद्यार्थी– विद्यार्थिनींचा शाखानिहाय तक्ता

अ. क्र.	विद्याशाखा	मुले	मुली	एकूण शिष्यवृत्ती संख्या	एकूण रक्कम
१.	कला व सामाजिकशास्त्रे	१	४	५	रू.५५,०००/–
२.	वाणिज्य	१	३	४	रू.४०,०००/–
३.	विज्ञान	२	४	६	रू.७०,०००/–
४.	अभियांत्रिकी	०	१	१	रू.१०,०००/–
५.	शिक्षणशास्त्र	०	०	०	.....
	एकूण	**४**	**१२**	**१६**	**रू.१,७५,०००/–**

■■■

१०. शिष्यवृत्ती अनुदान

शिष्यवृत्ती /छात्रवृत्ती /प्राथमिक व माध्यमिक शिक्षकांच्या मुलांना शुल्क सवलती, एकलव्य आर्थिक सहाय योजना इत्यादी

अ.क्र.	तपशील	मंजूर विद्यार्थी संख्या	मंजूर रक्कम (रु.)	प्राप्त रक्कम (रु.)
१.	एस. सी. शिष्यवृत्ती	३७४	२१,१७,४७२	२१,१७,४७२
२.	ओ. बी. सी. शिष्यवृत्ती	३२४	१०,२०,३२९	१०,२०,३२९
३.	एन.टी. शिष्यवृत्ती	१६५	४,१३,३५६	४,१३,३५६
४.	एस.बी.सी. शिष्यवृत्ती	४०	२,२३,५४०	२,२३,५४०
५.	एस.टी. शिष्यवृत्ती	१६	१,०९,०३९	१,०९,०३९
१.	एस. सी. फ्रीशिप	७०	६,७४,१७७	६,७४,१७७
२.	ओ. बी. सी. फ्रीशिप	८४	४,२४,८८६	४,२४,८८६
३.	एन.टी. फ्रीशिप	३३	१,३६,६५८	१,३६,६५८
४.	एस.बी.सी. फ्रीशिप	११	४१,१७०	४१,१७०
५.	एस.टी. फ्रीशिप	७	१२,८००	१२,८००
६.	दक्षिणा अधिछात्रवृत्ती	---	---	---
७.	विडी कामगार	---	---	---

सन २०१९–२०२० या शैक्षणिक वर्षातील ईबीसी, पीटीसी, एसटीसी व माजी सैनिक सवलतींची माहिती

अ.क्र.	सवलतीचे नाव	एकूण विद्यार्थी	एकूण रक्कम
१.	राजर्षी छत्रपती शाहू महाराज शिक्षण शुल्क शिष्यवृत्ती योजना	३५८	रू.५,५९,४५०/–
२.	डॉ. पंजाबराव देशमुख वसतिगृह ''निर्वाह भत्ता योजना''	१३७	.....
३.	माजी सैनिक	५	रू.२,२००/–
४.	पीटीसी	३	रू.३८५/–
५.	एस. टी. सी.	७	रू.९४०/–

टिप :

* शासनाकडून रक्कम विद्यापीठ बँक खात्यावर अजूनही जमा होत आहे. महाडीबीटी पोर्टल वरील उपलब्ध माहितीनुसार सदर वसतिगृह निर्वाह भत्ता रक्कम विद्यार्थ्यांच्या खात्यावर जमा होते.
  ''RESEARCH SENSITIZATION SCHEME FOR COLLEGE STUDENTS RESEARCH PROMOTION ACTIVITY FOR STUDENTS OF AFFILIATED COLLEGE/INSTITUTIONS UNDER LEAD COLLEGE SCHEME''
* पी. जी. प्रवेश विभागामार्फत शैक्षणिक वर्ष २०१७–२०१८ पासून विद्यापीठाने पदवी स्तरावर अंतिम वर्षात प्रवेशित विद्यार्थ्यांमध्ये संशोधनवृत्ती वाढीस मिळण्याच्या दृष्टीकोनातून ही वरील एकच योजना विद्यापीठाच्या अग्रणी महाविद्यालयांतर्गत राबविण्यात येत आहे.

अ. क्र.	अग्रणी महाविद्यालय / परिक्षेत्रातील महाविद्यालयाचे नाव अनुक्रमांक	प्रत्येक महाविद्यालया साठी संशोधन अनुदान	ओव्हरहेड चार्जेस	रक्कम
१	प्रत्येक महाविद्यालयासाठी संशोधन अनुदान			**रू ७०,०००/-**
	११) आर्टस् अॅन्ड कॉमर्स कॉलेज, कडेपूर, जि. सागंली	रू. १०,०००/-	रू. १०,०००/-	रू २०,०००/-
	२) कला विज्ञान व वाणिज्य महाविद्यालय, रामानंदनगर बुर्ली	रू. १०,०००/-		रू. १०,०००/-
	३) क्रांतिवीर जी. डी. बापू लाड महाविद्यालय, कुडंल	रू. १०,०००/-		रू. १०,०००/-
	४) मोहनराव पतंगराव पाटील महाविद्यालय, बोरगाव	रू. १०,०००/-		रू. १०,०००/-
	५) मातोश्री बयाबाई श्रीपतराव कदम कन्या महाविद्यालय, कडेगाव	रू. १०,०००/-		रू. १०,०००/-
	६) आर्टस्, कॉमर्स अॅन्ड सायन्स कॉलेज, पलूस	रू. १०,०००/-		रू. १०,०००/-
२	**२०) भारती विद्यापीठाचे कॉलेज ऑफ फार्मसी मोरेवाडी, कोल्हापूर**			**रू. ८०,०००/-**
	१) भारती विद्यापीठाचे कॉलेज ऑफ फार्मसी मोरेवाडी, कोल्हापूर	रू. १०,०००/-	रू. १०,०००/-	रू. २०,०००/-
	२) अशोकराव माने कॉलेज ऑफ फार्मसी, पेडवडगाव, ता. हातकणंगले, कोल्हापूर	रू. १०,०००/-		रू. १०,०००/-
	३) गव्हर्मेंट कॉलेज ऑफ फार्मसी, कराड, जि. सातारा	रू. १०,०००/-		रू. १०,०००/-
	४) संत गजानन महाराज कॉलेज ऑफ फार्मसी, चिंचेवाडी, महागांव, ता. जावळी, जि. सातारा	रू. १०,०००/-		रू. १०,०००/-
	५) राजारामबापू कॉलेज ऑफ फार्मसी, कासेगाव, जि. सांगली	रू. १०,०००/-		रू. १०,०००/-
	६) श्री संतकृपा कॉलेज ऑफ फार्मसी, घोगांव ता. कराड जि. सातारा	रू. १०,०००/-		रू. १०,०००/-
	७) तात्यासाहेब कोरे कॉलेज ऑफ फार्मसी, वारणानगर जि. कोल्हापूर	रू. १०,०००/-		रू. १०,०००/-
३	१०) लोकनेते हणमंतराव पाटील चॅरिटेबल ट्रस्टचे आदर्श महाविद्यालय, विटा जि. सागंली			रू.२०,०००/-
	१) लोकनेते हणमंतराव पाटील चॅरिटेबल ट्रस्टचे आदर्श महाविद्यालय, विटा, जि. सागंली		रू. १०,०००/-	रू. १०,०००/-
	२) आर्टस् अॅन्ड कॉमर्स कॉलेज, मायणी ता. खटाव जि. सातारा	रू. १०,०००/-		रू. १०,०००/-
४	१) देशभक्त रत्नाप्पा कुंभार कॉलेज ऑफ कॉमर्स, कोल्हापूर			रू. १,१०,०००/-
	१) देशभक्त रत्नाप्पा कुंभार कॉलेज ऑफ कॉमर्स, कौल्हापूर	रू. १०,०००/-	रू. १०,०००/-	रू. २०,०००/-
	२) नाईट कॉलज ऑफ आर्टस् अॅन्ड कॉमर्स, आझाद चौक, कोल्हापूर	रू. १०,०००/-		रू. १०,०००/-
	३) कमला कॉलेज कोल्हापूर	रू. १०,०००/-		रू. १०,०००/-
	४) कॉलेज आफ नॉन कन्व्हेशन कोर्सस फॉर वुमन, द्वारा सायबर, कोल्हापूर	रू. १०,०००/-		रू. १०,०००/-
	५) राजाराम कॉलेज, कोल्हापूर	रू. १०,०००/-		रू. १०,०००/-
	६) श्री. शहाजी छत्रपती महाविद्यालय, कोल्हापूर	रू. १०,०००/-		रू. १०,०००/-
	७) यशवंतराव चव्हाण कॉलेज (केएमसी) गंगावेश, कोल्हापूर	रू. १०,०००/-		रू. १०,०००/-
	८) राजर्षी छत्रपती शाहु कॉलेज कदमवाडी रोड, कोल्हापूर	रू. १०,०००/-		रू. १०,०००/-
	९) महावीर कॉलेज, कोल्हापूर	रू. १०,०००/-		रू. १०,०००/-
	१०) विवेकानंद कॉलेज, कोल्हापूर	रू. १०,०००/-		रू. १०,०००/-

अ. क्र.	अग्रणी महाविद्यालय / परिक्षेत्रातील महाविद्यालयाचे नाव अनुक्रमांक	प्रत्येक महाविद्यालया साठी संशोधन अनुदान	ओव्हरहेड चार्जेस	रक्कम
५	२२) तात्यासाहेब कोरे इन्स्टि. ऑफ इंजि. ॲन्ड टेक्नोलॉजी वारणानगर जि. कोल्हापूर			रू. ५०,०००/-
	१) तात्यासाहेब कोरे इन्स्टि. ऑफ इंजि. ॲन्ड टेक्नोलॉजी वारणानगर	रू. १०,०००/-	रू.१०,०००/-	रू. २०,०००/-
	२) डी. वाय पाटील एज्युकेशन सोसायटीचे डी. वाय. पाटील टेक्नीकल कॅम्पस फॅक्लटी ऑफ इंजि. तळसंदे ता. हातकणंगले जि. कोल्हापूर	रू. १०,०००/-		रू. १०,०००/-
	३) सौ. सुशिला डी. घोडावत चॅरिटेबल ट्रस्टचे ग्रुप ऑफ इन्स्टिट्युशन अतिग्रे, ता. हातकणंगले, जि. कोल्हापूर	रू. १०,०००/-		रू. १०,०००/-
	४) संजीवनी इंजि. आणि टेक्नोलॉजी, सोमवार पेठ ता. पन्हाळा जि. कोल्हापूर	रू. १०,०००/-		रू. १०,०००/-
६	१३) सद्गुरू गाडगे महाराज कॉलेज, कराड (प्रमुख अग्रणी महाविद्यालय)			रू. ७०,०००/-
	१) सद्गुरू गाडगे महाराज कॉलेज, कराड.	रू. १०,०००/-	रू.१०,०००/-	रू. २०,०००/-
	२) यशवंतराव चव्हाण कॉलेज ऑफ सायन्स, कराड	रू. १०,०००/-		रू. १०,०००/-
	३) शिक्षणमहर्षी बापुजी साळुंखे महाविद्यालय, कराड	रू. १०,०००/-		रू. १०,०००/-
	४) बाळासाहेब देसाई कॉलेज, पाटण	रू. १०,०००/-		रू. १०,०००/-
	५) कृष्णा महाविद्यालय, रेठरे बु.	रू. १०,०००/-		रू. १०,०००/-
	६) कला व वाणिज्य महाविद्यालय, कोयनानगर	रू. १०,०००/-		रू. १०,०००/-
७	२१) दत्ताजीराव कदम टेक्सटाईल ॲन्ड इंजिनिअरींग इन्स्टिट्युट, जि. इचंलकरंजी कोल्हापूर			रू. ६०,०००/-
	१) दत्ताजीराव कदम टेक्सटाईल ॲन्ड इंजिनिअरींग इन्स्टिटयुट, इचलकंरजी जि. कोल्हापूर	रू. १०,०००/-	रू.१०,०००/-	रू. २०,०००/-
	२) के.आय.टी.ज् कॉलेज ऑफ इंजिनिअरींग गोकुळ शिरगाव, कोल्हापूर	रू. १०,०००/-		रू. १०,०००/-
	३) डी.वाय पाटील कॉलेज ऑफ इंजि. ॲन्ड टेक्नोलॉजी कसबा बावडा, कोल्हापूर	रू. १०,०००/-		रू. १०,०००/-
	४) भारती विद्यापीठ कॉलेज ऑफ इंजिनिअरींग मोरेवाडी, कोल्हापूर	रू. १०,०००/-		रू. १०,०००/-
	५) तंत्रज्ञान अधिविभाग, शिवाजी विद्यापीठ, कोल्हापूर	रू. १०,०००/-		रू. १०,०००/-
	एकूण रक्कम	**रू. ३,९०,०००/-**	**रू. ७०,०००/-**	**रू. ४,६०,०००/-**

■■■

११. प्रशासकीय विभागांचा अहवाल

अंतर्गत गुणवत्ता हमी कक्ष, अग्रणी महाविद्यालय योजनेची माहिती

प्रस्तावना

उच्च शिक्षण पद्धतीत शैक्षणिक विकासासंबधी तसेच विकसनशील देशात असलेल्या काही समान बाबी विचारात घेता उच्च शिक्षणामध्ये गुणवत्तानिश्चितीकरण ही बाब अतिशय महत्वाची आहे. राष्ट्रीय शैक्षणिक धोरण १९८६ मधील शिफारशीनुसार व विद्यापीठ अनुदान आयोग कायदा १९५६ कलम १२; (ccc) अन्वये विश्वविद्यालय अनुदान आयोगाने ''राष्ट्रीय मूल्यांकन व प्रमाणिकरण परिषद (नॅक)'' या संस्थेची स्थापना १९९४ बेंगलोर येथे करण्यात आली.

उच्चशिक्षणाचा दर्जा उंचावण्यासाठी व जागतिकीकरणातील ध्येय धोरणांन्वये येऊ घातलेल्या परदेशी विद्यापीठांच्या स्पर्धेचे आवाहन स्विकारण्याच्या दृष्टीने व विद्यार्थी केंद्रबिंदू मानून समाजाभिमुख शिक्षण व संशोधनातील गुणवत्ता उंचावण्यासाठी विद्यापीठामध्ये नोंव्हेबर, २००२ मध्ये नॅक या विभागाची स्थापना करण्यात आली.

उच्च शिक्षणातील शैक्षणिक विकास धोरणान्वये उच्च शिक्षणाच्या गुणवत्तेत सातत्य राखण्याच्या दृष्टीने नॅक, बेंगलोर या संस्थेने प्रमाणिकरण झालेल्या विद्यापीठ व सलग्नित महाविद्यालये व मान्यताप्राप्त संस्था यांनी देखील अंतर्गत गुणवत्ता हमी कक्ष (IQAC) स्थापन करावे असे मार्गदर्शक तत्वात सांगितले आहे. यास अनुसरून विद्यापीठात IQAC अंतर्गत Quality Advisory Council (QAC) समीतीचे गठन करणेत आले होते तथापी आय.क्यु.ए.सी. च्या बदलत्या मार्गदर्शक तत्वानुसार आय.क्यु.ए.सी. समितीचे गठन करण्यात आले आहे. त्यानुसार सदर समिती सदस्यांच्या बैठका नियमित आयोजित केल्या जातात.

सन २००४ साली विद्यापीठाचे पहिले नॅकचे मूल्यांकन करण्यात आले होते व सन २००९ मध्ये विद्यापीठाने नॅकचे दुसरे पुर्नमुंल्याकन व सन २०१४ मध्ये तिसरे पुनर्मूल्यांकन करून घेतले होते. सदर मूल्यांकनामध्ये विद्यापीठास अनुक्रमे 'B+', 'B' व 'A' हे मानांकन प्राप्त झालेले आहेत.

संलग्न महाविद्यालये/मान्यताप्राप्त संस्थेपैकी किती महाविद्यालयांनी नॅकचे मूल्यांकन/पुनर्मूल्यांकन करून घेतले व त्यामध्ये महाविद्यालयांना प्राप्त झालेल्या श्रेणीचा अहवाल खालीलप्रमाणे.

नॅक मूल्यांकन झालेली महाविद्यालये									
	A++	**A+**	**A**	**B++**	**B+**	**B**	**C++**	**C+**	**C**
I st Cycle	0	1	20	19	27	50	32	12	14
II nd Cycle	0	0	20	1	5	90	0	0	4
III rd Cycle	0	5	14	7	17	19	0	0	2

अंतर्गत गुणवत्ता हमी कक्ष *(Internal Quality Assurance Cell) (IQAC)*

अंतर्गत गुणवत्ता हमी कक्षाद्वारे विद्यापीठाचा वार्षिक गुणवत्ता हमी अहवाल (Annual Quality Assurance Report (AQAR) तयार करणेचे काम केले जात असून सदरचा अहवाल नॅक, बेंगलोर यांना प्रतिवर्षी सादर करणेत येतो. आय.क्यु.ए.सी. च्या मार्गदर्शक तत्त्वानुसार आय.क्यु.ए.सी. समितीची बैठक आयोजित करण्यात येते. सदर बैठकीमध्ये विद्यापीठाच्या गुणवत्ता वाढीबाबत जे निर्णय होतात त्यानुसार कामकाज केले जाते. तसेच नॅक सहयोगी समितीने विद्यापीठामधील ज्या उणिवा दर्शविलेल्या आहेत त्या दूर करणेच्या दृष्टीकोनातून प्रयत्न केले जातात तसेच पुढील नॅकला सामोरे जाण्याच्या दृष्टीकोनातून योग्य त्या सोयीसुविधा व बदल करणेबाबत प्रशासनास अथवा संबंधितांना सूचित करण्यात येते.

विद्यापीठाच्या सर्व संलग्नीत महाविद्यालयांनी नॅकचे मूल्यांकन अथवा पुनर्मूल्यांकन करण्याबाबत महाविद्यालयांना वारंवार कळविले जाते. तसेच विद्यापीठातील विविध विभागांतर्गत प्राचार्य/संस्थाचालक यांचेसाठी घेतल्या जाणाऱ्या कार्यशाळेमध्ये नॅक करून घेणेबाबत मार्गदर्शन करण्यात येते. तसेच शासनाकडून महाविद्यालयांचे नॅक मूल्यांकन करून घेण्याबाबतचे सर्व आदेश सर्व महाविद्यालयांना कळविले जातात.

विद्यापीठातील आय.क्यु.ए.सी. डॉक्युमेंटेशन सेंटरला महाविद्यालये/ मान्यताप्राप्त संस्था येथील प्राचार्य, शिक्षक अथवा सदर महाविद्यालयातील नॅकचे कामकाज करण्यासाठी नियुक्त केलेली महाविद्यालय स्तरावरील समिती भेट देत असते. सदर भेटीदरम्यान उपस्थितांना नॅकला सामोरे जाताना महाविद्यालयातील महत्त्वाचे डॉक्युमेंटेशन नॅक सहयोगी समितीस कशा प्रकारे सादर करावेत अथवा याबाबत कोणकोणती तयारी केली पाहिजे याबाबतचे मार्गदर्शन केले जाते. सदर डॉक्युमेंटेशन पाहणेकरीता अन्य विद्यापीठे ही भेट देतात.

अंतर्गत गुणवत्ता हमी कक्षा मार्फत राबविण्यात आलेले महत्त्वपूर्ण उपक्रम :

१. दि. १५/०२/२०२० रोजी नॅकच्या चौथ्या मूल्यांकनाच्या अनुषंगाने विद्यापीठाचा स्वयंअध्ययन अहवाल नॅक, बेंगलोर यांना सादर करण्यात आला.

२. शिवाजी विद्यापीठाची शैक्षणिक गुणवत्ता व प्रशासकीय गुणवत्ता आंतरराष्ट्रीय स्तरावर पोहचविण्याच्या अनुषंगाने सुरू असणाऱ्या प्रयत्नांना मिळालेल्या यशाची एक पोहच पावती अथवा मैलाचा दगड म्हणजेच जागतिक स्तरावर उत्कृष्टतेचा मापदंड निश्चित करणाऱ्या 'इंटरनॅशनल ऑर्गनायझेशन फॉर स्टँडर्डायझेशन' (आय.एस.ओ.) या टीयुव्ही सुद साउथ आशिया प्रा. लि. कंपनीकडून विद्यापीठ अधिविभाग व प्रशासकीय विभाग यांच्या सर्वंकष शैक्षणिक गुणवत्तेसाठी त्यामध्ये शैक्षणिक प्रशासन, अभ्यासक्रमाची रचना व निर्मिती, अध्ययन-अध्यापन प्रक्रिया, संशोधन प्रकल्प, शैक्षणिक उपयोजन व नवतंत्राज्ञानाचा वापर, मूल्यांकन व मूल्यमापन संबंधित घटकाशी सहसंबंध, परीक्षा विषयक कार्यपध्दती व सुधारणा, निकालाची प्रक्रिया तसेच पदवी प्रदान प्रक्रिया आदी विविध बाबींची सर्वंकष पहाणी करून शिवाजी विद्यापीठास सन २०१९ मध्ये ISO 9001:2015 Certification प्राप्त झाले असून सदरचे मानांकन सन २०१९ ते २०२२ या तीन वर्षाच्या कालावधीसाठी प्राप्त झाले.

३. विद्यापीठाशी संलग्नित सर्व महाविद्यालयांच्या प्राचार्य / आय.क्यु.ए.सी. समन्वयक यांच्याकरीता नॅक, बेंगलोर पुरस्कृत अंतर्गत गुणवत्ता हमी कक्षा मार्फत "Revised Accreditation Framework (RAF) या विषयावर दिनांक १३ मार्च, २०२० रोजी एक दिवसीय कार्यशाळेचे आयोजन करण्यात आले होते.

४. RUSA SPD Maharashtra पुरस्कृत विद्यापीठांशी संलग्नीत कोल्हापूर व सांगली जिल्हयातील प्राचार्य /नॅक समन्वयक यांचेसाठी "Paramarsha Meeting and NAAC Workshop" ऑनलाईन पध्दतीने आयोजन करण्यात आले.

अंतर्गत गुणवत्ता हमी कक्षा व्यक्तिरिक्त या विभागामधील कामकाजाची माहिती.

✻ अग्रणी महाविद्यालय योजना (Lead College Scheme)

विद्यापीठाच्या संलग्न महाविद्यालयांपैकी बहुतांशी महाविद्यालये ही ग्रामीण भागात आहेत. ग्रामीण भागातील विद्यार्थ्यांना शहरी भागातील महाविद्यालयांची माहिती तसेच तेथे असणारे नवनवीन तंत्रज्ञान याची माहिती ग्रामीण भागातील विद्यार्थ्यांना मिळावी व शहरी भागातील विद्यार्थी ग्रामीण भागामध्ये जाऊन तेथील माहिती घ्यावी या उद्देशाने सन २००५ मध्ये अग्रणी महाविद्यालय योजना सुरू करण्यात आली. सदर योजनेबाबतची मार्गदर्शक तत्त्वे तयार केलेली असून त्यानुसार कामकाज केले जाते.

या योजनेतंर्गत अग्रणी महाविद्यालय शिखर समिती अस्तित्त्वात असून सदर समितीच्या बैठका आयोजित केल्या जातात. तसेच सदर योजनेद्वारे महाविद्यालयांमध्ये विद्यार्थी, शिक्षक, शिक्षकेत्तर कर्मचारी व समाजातील इतर घटक यांच्या हिताचे अनेक उपक्रम राबविले जातात.

सन २०१९-२० या आर्थिक वर्षामध्ये अग्रणी महाविद्यालयांना अग्रणी महाविद्यालय योजनेचे विविध उपक्रम राबविण्यासाठी महाविद्यालयांनी विद्यापीठामध्ये जमा केलेल्या अग्रणी महाविद्यालय शुल्कापैकी ९० टक्के रक्कम खालील प्रमुख अग्रणी महाविद्यालयांना आदा करण्यात आलेली आहे.

अ.क्र.	प्रमुख अग्रणी महाविद्यालयाचे नाव	आदा केलेली ९०% रक्कम
१	देशभक्त रत्नाप्पा कुंभार कॉलेज ऑफ कॉमर्स, कोल्हापूर.	५,९३,१४४
२	श्री विजयसिंह यादव कला व विज्ञान महाविद्यालय, पेठवडगाव	२,७०,५३९
३	शिवराज कॉलेज ऑफ आर्टस कॉमर्स ॲण्ड डी. एस. कदम सायन्स कॉलेज, गडहिंग्लज, जि. कोल्हापूर	३,००,६६७
४	श्रीपतराव चौगुले आर्टस ॲण्ड कॉमर्स कॉलेज, माळवाडी कोतोली, जि. कोल्हापूर	२,०५,९६५
५	सदाशिराव मंडलिक महाविद्यालय, मुरगुड	२,६५,२२९
६	विलिंग्डन कॉलेज, सांगली	२,२४,५७२
७	श्रीमती मथुबाई गरवारे कन्या महाविद्यालय, सांगली	२,८६,६०४
८	कर्मवीर भाऊराव पाटील महाविद्यालय, उरूण-इस्लामपूर.	२,१९,०६०
९	रावसाहेब रामराव पाटील कॉलेज, सावळज, ता. तासगांव, जि. सांगली	१,८०,७४२
१०	आदर्श महाविद्यालय, विटा	१,९०,७५५
११	आर्टस ॲण्ड कॉमर्स कॉलेज, कडेपूर, जि. सांगली	१,६६,५४४
१२	यशवंतराव चव्हाण इन्स्टिटयूट ऑफ सायन्स, सातारा	४,३७,६६९
१३	सद्गुरू गाडगे महाराज कॉलेज, कराड	३,८७,१४८
१४	मुधोजी कॉलेज, फलटण	२,३५,०५७
१५	जयवंत प्रतिष्ठान हुमगाव संचलित, आमदार शशिकांत शिंदे महाविद्यालय, मेढा, ता. जावळी, जि. सातारा	१,८८,७९७
१६	कै. श्री. हणमंतराव उर्फ बाळासाहेब गणपतराव खराडे कॉलेज ऑफ एज्युकेशन, शिवाजी पेठ, कोल्हापूर.	४१,४००
१७	आचार्य जावडेकर शिक्षणशास्त्र महाविद्यालय, गारगोटी, जि. कोल्हापूर	७,६०५
१८	श्रीमती पुतळाबेन शहा कॉलेज ऑफ एज्युकेशन, राजवाडा, सांगली	३३,२७७
१९	आझाद कॉलेज ऑफ एज्युकेशन, सातारा	१४,३५५
२०	भारती विद्यापीठाचे कॉलेज ऑफ फार्मसी, मोरेवाडी, कोल्हापूर	४,७०,७९०
२१	दत्ताजीराव कदम टेक्टाईल अँड इंजिनिअरींग इन्स्टिट्यूट, इचलकरंजी, जि. कोल्हापूर	१४,४२,३६२
२२	तात्यासाहेब कोरे इन्स्टिट्यूट ऑफ इंजिनिअरींग ॲण्ड टेक्नॉलॉजी, वारणानगर, जि. कोल्हापूर	६,२८,९६५
२३	राजारामबापू इन्स्टिट्यूट ऑफ टेक्नॉलॉजी, साखराळे, ता. वाळवा, जि. सांगली	९,७१,१००
२४	डॉ. दौलतराव आहेर इंजिनिअरींग महाविद्यालय, बनवडी, कराड, जि. सातारा.	३,४७,१७५
२५	यशवंतराव चव्हाण विधी महाविद्यालय, मलकापूर, कराड, जि. सातारा.	१,११,१९५

उपरोक्तप्रमाणे सन २०१९-२० या आर्थिक वर्षामध्ये अग्रणी महाविद्यालय योजनेवर विद्यापीठामध्ये एकूण : ९१,३४,१४१/- (अक्षरी ऐक्यानव लाख चौतीस हजार एकशे एक्केचाळीस फक्त) इतके शुल्क कार्यालयाकडे जमा झाले असून त्यापैकी ९०% रक्कम अग्रणी योजनेद्वारे खर्च करण्यासाठी उपरोक्त प्रमुख अग्रणी महाविद्यालयांना एकूण रक्कम : ८२,२०,७१६/- (अक्षरी ब्याऐंशी लाख वीस हजार सातशे सोळा फक्त) इतके आदा केलेले आहेत व उर्वरित १०% रक्कम : ९,१३,४२५/- (अक्षरी नऊ लाख तेरा हजार चारशे पंचवीस फक्त) विद्यापीठ कार्यालयाकडे जमा केलेली आहे.

■■■

११.२ विशेष कक्ष विभाग

खालील समितीने मागासवर्गीयांसाठी असलेल्या शासनाच्या योजना, प्रवेश प्रक्रिया, पदोन्नत्या इत्यादी बाबींची परिणामकारक अंमलबजावणी होण्यासाठी विशेष कक्षाच्या कामकाजामध्ये मार्गदर्शन करावयाचे आहे. दंडक १५८ (२.१) नुसार विशेष कक्ष स्थायी समितीची स्थापना करण्याबाबत तरतूद करण्यात आली आहे. अहवाल सालातील समिती सदस्य खालीलप्रमाणे :

अ) विशेष कक्ष स्थायी समिती

१.	प्रा. डॉ. देवानंद बी. शिंदे मा. कुलगुरू, शिवाजी विद्यापीठ, कोल्हापूर (दि. ०१ जुलै, २०१९ ते १७ जून, २०२० पर्यंत) प्रा. डॉ. एन. आर. करमळकर (दि. १८ जून, २०२० ते ३० जून, २०२०)	अध्यक्ष
२.	प्रा. डॉ. डी. टी. शिर्के मा. प्र-कुलगुरू, शिवाजी विद्यापीठ, कोल्हापूर (दि. ०१ जुलै, २०१९ ते १७ जून, २०२० अखेर)	निमंत्रित
३.	डॉ. व्ही.डी.नांदवडेकर मा. कुलसचिव, शिवाजी विद्यापीठ, कोल्हापूर.	निमंत्रित
४.	श्रीमती डॉ. भारती पाटील, राज्यशास्त्र अधिविभाग, शिवाजी विद्यापीठ, कोल्हापूर.	सदस्य
५.	डॉ. आर. जी. सोनकवडे, पदार्थ विज्ञान अधिविभाग, शिवाजी विद्यापीठ, कोल्हापूर.	सदस्य
६.	प्रा. एस. एस. चव्हाण, रसायनशास्त्र अधिविभाग, शिवाजी विद्यापीठ, कोल्हापूर.	सदस्य
७.	प्राचार्य बी. व्ही. ताम्हणकर, विलिंग्डन महाविद्यालय, सांगली.	सदस्य
८.	प्राचार्य डॉ. एस. टी. वाघमोडे, आमदार शशिकांत शिंदे महाविद्यालय, मेढा.	सदस्य
९.	प्राचार्य पी. आर. शेवाळे, डी. डी. शिंदे सरकार महाविद्यालय, कोल्हापूर	सदस्य
१०.	डॉ. अरूण बी. पाटील, आर्टस् अँड कॉमर्स कॉलेज, आष्टा.	सदस्य
११.	डॉ. एस. एस. पन्हाळकर, भूगोल अधिविभाग,शिवाजी विद्यापीठ, कोल्हापूर	सदस्य
१२.	श्री.श्रीपाल गायकवाड, तंत्रज्ञान अधिविभाग,शिवाजी विद्यापीठ, कोल्हापूर	सदस्य
१३.	डॉ. एन. बी. मासाळ, डॉ. घाळी कॉलेज, गडहिंग्लज	सदस्य
१४.	श्रीमती सुलक्षणा कुलकर्णी, बयाबाई श्रीपतराव कदम कन्या महाविद्यालय, कडेगाव	सदस्य
१५.	प्राचार्य आर. बी. बनसोडे, बाबा नाईक महाविद्यालय, कोकरूड.	सदस्य
१६.	श्रीमती सुरेखा टी. आडके, वरिष्ठ सहाय्यक, शिवाजी विद्यापीठ, कोल्हापूर	सदस्य
१७.	श्रीमती प्रतिभा श्रीनिवास दीक्षित, कनिष्ठ प्रशासन अधिकारी, शिक्षण सहसंचालक कार्यालय,कोल्हापूर	सदस्य
१८.	डॉ. पी. एस. पांडव, उपकुलसचिव, विशेष कक्ष, शिवाजी विद्यापीठ, कोल्हापूर.	सदस्य-सचिव

ब) विद्यापीठ विशेष कक्ष (विद्यापीठ प्रशासन व पदव्युत्तर अधिविभाग) स्थायी समिती

खालील समितीने मागासवर्गीयांसाठी असलेल्या योजनांची परिणामकारक अंमलबजावणी होण्यासाठी विशेष कक्षाच्या कामकाजामध्ये मार्गदर्शन करावयाचे आहे. दंडक १५८ (२.२) नुसार विद्यापीठ प्रशासन व पदव्युत्तर विभाग यांच्यासाठी स्थायी समितीची स्थापना करण्याबाबत तरतूद करण्यात आली आहे. अहवाल सालातील समिती सदस्य खालीलप्रमाणे

१)	प्रा. डॉ. देवानंद बी. शिंदे, मा. कुलगुरू, शिवाजी विद्यापीठ, कोल्हापूर (दि. ०१ जुलै, २०१९ ते १७ जून, २०२० पर्यंत) प्रा. डॉ. एन. आर. करमळकर (दि. १८ जून, २०२० ते ३० जून, २०२०)	अध्यक्ष
२)	प्रा. डॉ. डी. टी. शिर्के मा. प्र-कुलगुरू. शिवाजी विद्यापीठ, कोल्हापूर	निमंत्रित

(दि. ०१ जूलै, २०१९ ते १७ जून, २०२० अखेर)

३)	डॉ. व्ही. डी. नांदवडेकर मा.कुलसचिव, शिवाजी विद्यापीठ, कोल्हापूर	निमंत्रित
४)	डॉ. एस. डी. शिंदे, भूगोल अधिविभाग, शिवाजी विद्यापीठ, कोल्हापूर	सदस्य
५)	डॉ. ए. एम. सरवदे, इंग्रजी अधिविभाग, शिवाजी विद्यापीठ, कोल्हापूर	सदस्य
६)	श्री. एम. पी. कदम, उपकुलसचिव, संलग्नता टी.१ शिवाजी विद्यापीठ, कोल्हापूर	सदस्य
७)	श्रीमती एस. ए. यादव, अधीक्षक, म. व. वि. मं. विभाग, शिवाजी विद्यापीठ, कोल्हापूर	सदस्य
८)	श्रीमती एन. डी. पाटील शिक्षकेत्तर प्रतिनिधी, संलग्नता टी. २ विभाग, शिवाजी विद्यापीठ, कोल्हापूर	सदस्य
९)	डॉ. पी. एस. पांडव, उपकुलसचिव, विशेष कक्ष, शिवाजी विद्यापीठ, कोल्हापूर	सदस्य-सचिव

१) मागासवर्गीय उमेदवारांची नाव नोंदणी योजना

सर्व संलग्नित महाविद्यालये / मान्यता प्राप्त संस्थांमध्ये मागसवर्गीय शिक्षक पदे भरणे सोयीचे व्हावे म्हणून अर्हता प्राप्त मागासवर्गीय उमेदवारांची नाव नोंदणी करुन रोजगाराची संधी उपलब्ध करुन देण्याची योजना सुरु आहे. या नाव नोंदणीस उत्तम प्रतिसाद मिळत असून सन २०१९-२०२० वर्षात एकूण ३२ मागासवर्गीय उमेदवारांची विविध विषयांसाठी नाव नोंदणी केलेली आहे.

२) जाहिरात मान्यता

उच्च व तंत्र शिक्षण विभागाकडील दि. ८/१२/१९९७ व दि. २४/०८/२०१५ रोजीच्या शासन निर्णयानुसार निर्धारित टक्केवारीप्रमाणे पदे आरक्षित ठेवून जाहिराती मंजूर करुन दिल्या जातात. सन २०१९-२०२० वर्षात विविध महाविद्यालयांकडून आलेले ३२ जाहिरातीचे मसुदे मंजूर करण्यात आले.

३) मागासवर्गीय कर्मचारी तक्रार निवारण

मागासवर्गीय शिक्षक/शिक्षकेत्तर कर्मचाऱ्यांच्या तक्रारी विशेष कक्ष विभागास प्राप्त झाल्यानंतर या तक्रारीचे निराकरण केले जाते.

४) अनु. जाती/अनु. जमाती विद्यार्थ्यांसाठी मार्गदर्शन वर्ग

मागासवर्गीय विद्यार्थ्यांसाठी यु.जी.सी. मान्यता प्राप्त पुढील योजना विद्यापीठाद्वारे विशेष कक्ष विभागामार्फत राबविण्यात येतात.

अ) नेट परीक्षा मार्गदर्शन

मागासवर्गीयांसाठी 'नेट परीक्षा मार्गदर्शन' ही योजना यु.जी.सी. कडून मंजूर झालेली आहे. विद्यापीठ अधिविभागातील अनेक मागासवर्गीय विद्यार्थ्यांना या योजनेचा चांगला फायदा होत आहे. या योजनेकरिता समन्वयक म्हणून डॉ. के. डी. सोनवणे, मायक्रोबायालॉजी अधिविभाग हे काम पाहत आहे.

ब) रेमिडियल कोचिंग स्कीम

मागासवर्गीयांसाठी 'रेमिडियल कोचिंग स्कीम' ही योजना यु.जी.सी. कडून मंजूर झालेली आहे. विद्यापीठ अधिविभागातील अनेक मागासवर्गीय विद्यार्थ्यांना या योजनेचा चांगला फायदा होत आहे. या योजनेचे समन्वयक म्हणून डॉ. पी. एन. वासंबेकर, इलेक्ट्रॉनिक्स अधिविभाग हे काम पाहत आहेत.

क) समान संधी कक्ष

मागासवर्गीयांसाठी 'समान संधी कक्ष' ही योजना यु.जी.सी. कडून मंजूर झालेली आहे. विद्यापीठ अधिविभागातील अनेक मागासवर्गीय विद्यार्थ्यांना या योजनेचा चांगला फायदा होत आहे. शिवाजी विद्यापीठाच्या 'समान संधी कक्ष' या योजनेच्या समन्वयक म्हणून डॉ. (श्रीमती) पी. एस. पाटणकर, शिक्षणशास्त्र अधिविभाग या काम पाहत आहेत.

ड) स्किम फॉर पर्सन वुईथ डिसएबिलीटी

मागासवर्गीयांसाठी 'स्किम फॉर पर्सन वुईथ डिसएबिलीटी' ही योजना यु.जी.सी.कडून मंजूर झालेली आहे. विद्यापीठ अधिविभागातील अनेक मागासवर्गीय विद्यार्थ्यांना या योजनेचा चांगला फायदा होत आहे. शिवाजी विद्यापीठाच्या 'स्किम फॉर पर्सन वुईथ डिसएबिलीटी' या योजनेच्या समन्वयक म्हणून डॉ. (श्रीमती) प्रतिभा देसाई, समाजशास्त्र अधिविभाग या काम पाहत आहेत.

इ) सेवापूर्व भरती स्पर्धा परीक्षा मार्गदर्शन वर्ग

मागासवर्गीयांसाठी 'सेवापूर्व भरती स्पर्धा परीक्षा मार्गदर्शन वर्ग' ही योजना यु.जी.सी. कडून मंजूर झालेली आहे. विद्यापीठ अधिविभागातील अनेक मागासवर्गीय विद्यार्थ्यांना या योजनेचा चांगला फायदा होत आहे. या योजनेतून अनेक मागासवर्गीय विद्यार्थी एम. पी. एस. सी. /यु. पी. एस. पी. परीक्षेत उत्तीर्ण झालेले आहेत. या योजनेकरीता समन्वयक म्हणून प्रा. डॉ. पी. एस. कांबळे, अर्थशास्त्र अधिविभाग हे काम पाहत आहेत.

५) शिवाजी विद्यापीठाच्या स्वनिधीतून मागासवर्गीय विद्यार्थ्यांकरिता 'मुलाखत प्रशिक्षण वर्गाचे' खालील महाविद्यालयात आयोजन करण्यात आले. त्याकरिता रू. ५४,०००/- अनुदानास मान्यता मिळून प्रत्येक महाविद्यालयास रू. ९,०००/- अनुदान देण्यात आले.

१. कमला कॉलेज, राजारामपूरी, कोल्हापूर
२. सदाशिवराव मंडलिक महाविद्यालय, मुरगूड
३. विलींग्डन कॉलेज, सांगली
४. क्रांतिसिंह नाना पाटील महाविद्यालय, वाळवे, जि. सांगली
५. एलबीएस कॉलेज ऑफ आर्टस, सायन्स ॲण्ड कॉमर्स, सातारा
६. यशवंतराव चव्हाण इन्स्टिटयूट ऑफ सायन्स, सातारा

उपरोक्त महाविद्यालयांनी मागासवर्गीय विद्यार्थ्यांकरिता 'मुलाखत प्रशिक्षण वर्ग' कार्यशाळा यशस्वीपणे आयेजित केली. सदर कार्यशाळेचा सरासरी १५० प्रमाणे सुमारे ९०० विद्यार्थ्यांनी लाभ घेतला.

११.३ आरोग्यकेंद्र

विद्यापीठ आरोग्य केंद्राची स्थापना सन १९६८ साली असून प्रामुख्याने त्याचा लाभ पदव्युतर विभागातील विद्यार्थी, शिक्षक व प्रशासकीय सेवक तसेच त्यांचे कुटूंबिय यांना होतो. कालानरूप आरोग्यकेंद्र अत्याधुनिक उपकरणांनी सुसज्ज झाले असून शहरातील वेगवेगळ्या क्षेत्रातील नांमाकित डॉक्टर्स येथे भेटी देतात.

आरोग्यकेंद्रामध्ये पुर्णवेळ काम करणारे कर्मचारी

१.	डॉ. तु. खा. पाटील	मानद वैद्यकीय अधिकारी
२.	डॉ. श्रीमती वि. अ. रानडे	वैद्यकीय अधिकारी
३.	श्रीमती. रे. च. घावरे	सार्वजनिक आरोग्य परीचारिका
४.	श्रीमती. मी. म. कोरगावकर	प्रयोगशाळा तंत्रज्ञ
५.	श्री. सं. व. गवळी	वैद्यकीय अभिलेख तंत्रज्ञ
६.	श्री. नि. क. पलंग	मिश्रक
७.	श्री. प्र. ल. कर्जुले	क्ष-किरण तंत्रज्ञ
८.	श्री. यो. दि. दळवी	वरिष्ठ सहाय्यक
९.	श्री. सं. म. पाटील	ड्रेसर
१०.	श्री. र. नि. पाटील	नर्सिंग ऑर्डरली
११.	श्री. द. बं. नांद्रे	शिपाई

आरोग्यकेंद्रास भेट देणारे निरनिराळ्या क्षेत्रातील नामांकित डॉक्टर्स

१.	डॉ. नि. दुं. गुरव	मानद कान नाक घसा तज्ञ
२.	डॉ. श्रीमती. जो. उ. भद्रे	मानद स्त्रीरोग तज्ञ
३.	डॉ. ही. ला. वाघाडीया	मानद अस्थिरोग तज्ञ
४.	डॉ. सुकुमार शेंडंगे	मानद दंत तज्ञ
५.	डॉ. विश्राम मेहता	मानद अल्ट्रासोनोग्राफी तज्ञ
६.	डॉ. सुनिल कुबेर	मानद अल्ट्रासोनोग्राफी तज्ञ
७.	डॉ.नितिन वाधवानी	मानद क्ष-किरण तज्ञ
८.	डॉ. श्रीमती छाया पुरोहीत	मानद पौगंडावस्था तज्ञ
९.	डॉ श्रीमती गायत्री होशींग	मानद नेत्ररोग तज्ञ
१०.	श्री. अभिजीत मुळीक	ऑडिओलॉजी तंत्रज्ञ

आरोग्यकेंद्रात विभागवार लाभ घेतलेल्या रूग्णांची संख्या.

१.	दंतचिकित्सा विभाग	१८०
२.	अस्थिरोग विभाग	१७८
३.	क्ष किरण विभाग	१८१
४	अल्ट्रासोनोग्राफी विभाग	६४
५.	प्रयोगशाळा विभाग	८७८
६.	इंजेक्शन व ड्रेसिंग विभाग	६०३
७ .	नेत्रचिकीत्सा विभाग	१३३
८.	कान नाक व घसा विभाग	१५०
९.	स्त्रीरोग विभाग	२८
१०.	डिस्पेन्सरी विभाग	९५४१
११.	पौगंडावस्था विभाग	५०

आरोग्यकेंद्रामध्ये नोंदणी रजिस्टरवर नोंद झालेल्या रूग्णांची संख्या : ११६८०

वैद्यकीय अधिकारी यांनी कोविड-१९ या संसर्गजन्य आजाराबाबत प्रतिबंधात्मक उपाय योजना संदर्भात वेळोवेळी विद्यार्थी व विद्यार्थीनी वसतिगृह तसेच मुख्य प्रशासकीय इमारत येथे शिक्षक व प्रशासकीय कर्मचारी यांना मार्गदर्शन केले.

आरोग्यकेंद्राकडून विद्यापीठातील सुरक्षा रक्षकांना स्वत:ची व अभ्यागतांची तपासणी करणे व काळजी घेणे याबाबत प्रषिक्षण देण्यात आले.

पूरसदृश्य परिस्थितीत आरोग्य केंद्राकडून चोवीस तास वैद्यकीय सेवा सुविधा पुरवण्यात प्रत्यक्ष सहभाग होता.

मुलींच्या वसतीगृहामध्ये ''थायरॉईड चेक अप कॅम्प'' घेण्यात आला. तसेच ''वर्ल्ड रिस्टार्ट डे'' दिवशी संकटकाळात अथवा नैसर्गिक आपत्तीच्या काळात स्वसंरक्षण तसेच इतरांचे जीव वाचविण्याच्या दृष्टीने ''पर्यावरणशास्त्र अधिविभागामार्फत'' प्रात्यक्षिक दाखविण्यात आले.

विद्यार्थी भवन येथे विद्यार्थ्यांना परीक्षेच्या काळात मानसिक ताण-तणावाचे व्यवस्थापन करण्याच्या दृष्टीने आरोग्य केंद्राकडील पौंगडावस्था तज्ज्ञ डॉ. छाया पुरोहीत यांचेमार्फत मार्गदर्शन करण्यात आले.

डॉ. डी. वाय. पाटील हॉस्पिटल व वैद्यकीय महाविद्यालय यांचेशी विद्यापीठ आरोग्य केंद्राचा सामंजस्य करार (एम.ओ.यु.) करण्यात आलेला आहे.

११.४ उद्यान अहवाल

अहवाल सालात उद्यानातील सर्व कामे, माळी सेवक व 'कमवा आणि शिका' या योजनेतील पदव्युत्तर शिक्षण घेत असलेल्या विद्यार्थी-विद्यार्थीनी यांचे मदतीने वर्षभर करण्यात आली. या विभागाने सेंट्रल सर्कल, अतिथीगृह परिसर, अधिकारी व कर्मचारी निवासस्थाने, ग्रंथालय, कर्मवीर भाऊराव पाटील पुतळा बगीचा व क्रांतीवन इ. यांची देखभाल करून बागा सुशोभित ठेवल्या. वेळोवेळी विद्यापीठात होणाऱ्या सभा-समारंभाना व अधिविभागातील विविध समारंभाकरिता शोभिवंत फुलझाडांच्या कुंडया, फुलदानी व गुच्छांचा पुरवठा केला. तसेच या विभागाने गवत व फळ विक्री (चिंच, नारळ इ.) केली.

अहवाल सालात रोपवाटीकेमध्ये क्रोटॉन, ॲकेलिफा, रातराणी, अलामेंडा, मोगरा, जास्वंद, लॅटेना, जांभूळ, चिंच, फणस, शोभीवंत रोपे व फळझाडे विद्यापीठ नर्सरी मध्ये तयार करण्यात आली. तयार करणेत आलेली शोभिवंत रोपे कर्मचारी व अधिकारी यांचे निवासस्थानासमोर लावण्यासाठी देण्यात आली. या वर्षात उंबर, चिंच, जाभुंळ व विलायती चिंच इ. जंगली झाडे व फळझाडे अशी एकूण ६०० रोपांची लागवड करण्यात आली. या विभागाने सामाजिक वनीकरण, कोल्हापूर यांच्यासोबत संयुक्त विद्यमानाने परिसरातील रस्त्याच्या दुर्तफा वृक्षारोपण करण्यात आले. ताराबाई उद्यान, कोल्हापूर येथे आयोजित केलेल्या गार्डन क्लब पुष्प प्रदर्शन व स्पर्धा २०१९ यामध्ये उद्यान विभागाला एकूण ९ पारितोषिके मिळाली आहेत.

११.५ मुलांचे वसतिगृह

सन २०१९-२०२० या शैक्षणिक वर्षातील मुलांचे वसतिगृहातील १, २ व ३ ची माहिती खालीलप्रमाणे.

विद्यापीठ परिसरमध्ये मुलांसाठी तीन वसतिगृहे आहेत. सदर वसतिगृहामध्ये पदव्यूत्तर विभागातील एम. ए, एम एस्सी, एम. कॉम, एम. बी. ए, एम टेक, एम फिल, आणि पीएच. डी. अभ्यासक्रमातील विद्यार्थ्यांची राहण्याची व्यवस्था केली जाते..

शैक्षणिक वर्ष सन २०१९-२०२० मध्ये वसतिगृह क्र १, २, ३ मध्ये एकून ६५१ विद्यार्थ्यांना प्रवेश देण्यात आला होता. त्याच बरोबर अन्य विद्यापीठातून आलेल्या संशोधनार्थ, उजळणी व चर्चा सत्रासाठी आलेले प्राध्यापकांशिवाय बहि:स्थ परिक्षा किंवा विद्यापीठाच्या अन्य कामाकरीता आलेल्या काही विद्यार्थ्यांच्या राहण्याची सोय वसतिगृहामध्ये जागेच्या उपलब्धतेनुसार करण्यात आली होती. सन २०१९-२०२० या शैक्षणिक वर्षातील मुलांच्या वसतिगृहातील विद्यार्थ्याकरीता खालील सोयी सुविधा पुरविल्या गेल्या होत्या.

१. विद्यार्थ्यांना मनोरंजानासाठी टी. व्ही.तसेच वाचनासाठी वर्तमानपत्रे यांची सोय केली आहे.

२. जनरेटर, सोलर वॉटर हिटर सिस्टीम विद्यार्थ्यांना स्वच्छ, जंतु विरहित पिण्याच्या पाण्याचा पुरवठा करण्यासाठी Water Purifier RO बसविला आहे. तसेच सर्व खोल्यामध्ये पंखे (फॅन) टयुबलाईट, मोबाईल चार्जसाठी स्वीच इ. सोयी पुरवल्या जातात.

३. वसतिगृह परिसरामध्ये विद्यार्थ्यांना बसण्यासाठी सिमेंटची बाके बसविण्यात आली आहेत.

४. मर्क्यूरी हॅलोजन लॅप वसतिगृह परिसरात बसविण्यात आले आहेत

५. वसतिगृहाभोवती दगडी कंम्पाउड घातले आहे.

६. इंटरनेट सुविधा ५ कॉम्प्युटर, २० लॅपटॉप इंटरनेट कनेक्शन, सोबत वसतिगृह परिसर मध्ये मोफत wi-fi ची सुविधा पुरविणेंत येते

७. वसतिगृह परिसरामध्ये व्ययामकरीता सिंगलबार डबलबार बसविण्यात आले आहेत.

८. वसतिगृहातील सर्व विद्यार्थ्यानासाठी अत्याधुनिक ओपन जिमची सुविधा केली आहे.

९. विद्यार्थ्यांना खेळण्यासाठी क्रिकेट, कॅरम बोर्ड, हॉलीबॉल इत्यादी साहित्य दिले जाते.

१०. वसतिगृह क्र. २ व ३ च्या मेसच्या इमारतीवर दुसऱ्या मजल्यावर प्रत्येकी १३ रूम बांधण्यात आल्या आहेत. त्यामुळे ५२ विद्यार्थ्यांची राहण्याची सोय झाली आहे

११. वसतिगृह क्र. २ व ३ च्या मेसच्या इमारतीवर दुसऱ्या मजल्यावर प्रत्येकी ३०० विद्यार्थ्यांसाठी अभ्यासिकेची सोय केली आहे.

१२. विद्यार्थी वसतिगृहातील सर्व मेस 'ना नफा ना तोटा' या तत्वावर विद्यार्थी विद्यार्थ्यांच्यासाठी क्लब मेस पध्दतीने चालविल्या जातात.

१३. वसतिगृह क्र.१, २ व ३ कडील मेसचे नूतनीकरण केले आहे.

१४. १२० संशोधक विद्यार्थ्यांना रूसा कार्यक्रमाअंतर्गत नवीन वसतिगृह बाधंण्यात आले आहे. तसेच त्याच वसतिगृहास नवीन अत्याधुनिक मेस बाधंण्यात आले आहे.

१५. मुलांचे वसतिगृह क्र. ३ समोरील जागेमध्ये नवीन लॉन तयार करण्यात आले आहे.

अ. नं.	नांव	पदनाम
१.	**प्रा. डॉ. एस. डी. डेळेकर**	**चिफ रेक्टर**
२.	**श्री. जी. जे. साळुंखे**	**रेक्टर**
३.	**डॉ. एस. पी. पंचगल्ले**	**रेक्टर**
४.	**डॉ. एन. एल. तरवाल**	**रेक्टर**

पूरग्रस्त मदत शिबीर

दिनांक : ६ ऑगस्ट २०१९ ते १३ ऑगस्ट २०१९

कोल्हापूर जिल्हामध्ये दि. १ ऑगस्ट ते १३ ऑगस्ट २०१९ दरम्यान झालेल्या अतिवृष्टीमुळे महाभयानक महापूर येऊन सर्वत्र जनजीवन पूर्णत: विस्कळीत झाले होते.या सर्व पुरपरस्थितीतील अडीअडणीमध्ये शिवाजी विद्यापीठाने पूरग्रस्त व पूरामुळे बांधित लोकाना राहण्याची, जेवणाची, व प्राथमिक औषधोपचाराची सोय ही मुलांचे वसतिगृह व आप्पासाहेब पवार विद्यार्थीभवन याठिकाणी केली होती. जवळपास ३०० पेक्षा जास्त पुरग्रस्त लोकाची सोय केली होती. त्यामध्ये १२ महिला व ५-७ लहान मुलांचा देखील समावेश होता.

या दरम्यान शिवाजी विद्यापीठाचे आदरणीय मा. कुलगुरू डॉ. देवानंद शिंदे ऑफिस कामासाठी मुंबईला गेले होते.व परतीच्या प्रवासा दरम्यान ते कराडमध्ये स्वता: महापुरामुळे अडकून होते.परंतु त्यांने दिलेल्या निर्देशानुसार कोल्हापूरातील पुरपरिस्थितीच्या अंदाज घेऊन पुरग्रस्त मदत शिबीर करण्याच्या व त्याचबरोबर विद्यापीठामधील मुलांचे व मुलीचे वसतिगृहामध्ये राहणाऱ्या सर्व विद्यार्थ्यांची सदर महापूर काळातील अडीअडचणी वरती मात करण्याच्या अनुषंगाने, प्र-कुलगुरू डॉ. डी. टी. शिर्के, कुलसचिव डॉ. व्ही. डी. नांदवडेकर, वित व लेखाधिकारी व्ही. टी. पाटील यांच्या मार्गदर्शनुसार व विद्यार्थी वसतिगृहाचे मुख्य अधिक्षक डॉ. एस. डी. डेळेकर, रेक्टर शिक्षक व शिक्षकेत्तर कर्मचारी व विद्यार्थी यांच्या अथक प्रयत्नातून व नियोजनातून सर्व पूरग्रस्ताची या शिबीर काळात अतिशय चांगल्या जेवण्याची, राहण्याची व प्राथमिक औषधोपचाराची सोय करण्यात आली होती.

कोविड १९ विषाणूच्या अनुशगांने प्रादुर्भाव वाढत होता. त्या अनुषगांने आत्पकालीन उपाययोजनेचा भाग म्हणून मा. जिल्हादंडाधिकारी सभा, अध्यक्ष जिल्हा आपत्ती व्यवस्थापन प्राधिकरण यांच्या आदेशान्वये उपविभागीय दंडाधिकारी,करवीर विभाग, कोल्हापूर यांच्या दि.१७/०४/२०२० च्या पत्रानुसार कोरोना बाधीत रूग्रांच्या विलिगीकरणासाठी व उपचारासाठी शिवाजी विद्यापीठातील मुलांचे वसतिगृह क्र.१,२,३ येथे भोजन कक्षासहीत अधिग्रहीत करण्याचे आदेश देण्यात आले होते. मुलांच्या वसतिगृहामधील खोल्यामधील सर्व साहित्य काढताना व्हिडिओ शुटींगच्या निरीक्षणाखाली कुलूप उघडून विद्यार्थ्यांचे सर्व साहित्य काढून ट्रंकमध्ये व्यवस्थित ठेवून व त्या साहित्याचे नोंदी ठेवली. कोविड १९ त्या काळामध्ये विद्यापीठ प्रशासनाने निवास व भोजन समिती स्थापन करून अधिकारी व कर्मचारी यांना काम नेमून योग्य ती कार्यवाही केली.

तसेच विद्यार्थ्यांच्या सतत होणाऱ्या मागणीनुसार विद्यार्थ्यांना सामाईक भाग २ परीक्षेसाठी तसेच काही विद्यार्थ्यांना नोकरीसाठी लागणाऱ्या आवश्यक कागदपत्रे देण्यासाठी विद्यापीठ प्रशासनाच्या आदेशानुसार कोरोना विषाणूचा संसर्गाचे प्रतिबंधात्मक उपाययोजना करून विद्यार्थ्यांचे साहित्य सुरक्षितरीत्या देण्यात आले.

वसतिगृहामध्ये विद्यार्थ्यांकरिता विविध कार्यक्रमांचेही आयोजन केले जाते.

मुलांचे वसतिगृहामध्ये आयोजित केलेल्या कार्यक्रमांची यादी सन २०१९-२०२०

अ. क्र	दिनांक	कार्यक्रमाचे नाव	स्वरूप व प्रमुख उपस्थित
१	२५/०७/२०१९	वृक्षारोपन	प्र-कुलगुरू डॉ. डी. टी. शिर्के, अधिष्ठाता प्रा. पी. डी. राऊत, IIF, Kolhapur, chapter अध्यक्ष श्री. सुमित चौगले, व HDFC बँक सर्कल हेड श्री. मधू कासावाझुल्ला, उपकुलसविच डॉ. व्ही. एन. शिंदे तसेच वसतिगृहाचे मुख्य रेक्टर डॉ. एस. डी. डेळेकर, रेक्टर डॉ. एस. पी. पंचगल्ले, डॉ. एन. एल. तरवाळ, कर्मचारी व विद्यार्थी वर्ग यांच्या उपस्थित राबविण्यात आला.

११.६ विद्यार्थिनी वसतिगृह

सन २०१९-२० या शैक्षणिक वर्षातील विद्यार्थिनी वसतिगृहाची वार्षिक माहीती पुढील प्रमाणे

विद्यार्थिनी वसतिगृहामध्ये विद्यापीठ धोरणानुसार सर्व विद्यापीठ प्रवेशीत विद्यार्थिनीना (इच्छुकांना) प्रवेश देणेत येतो. विद्यार्थिनी वसतिगृहामध्ये एकूण तीन वसतिगृहे व तीन मेस उपलब्ध आहेत. दरवर्षी तीन वसतिगृहांमध्ये मिळून प्रवेश घेतलेल्या विद्यार्थिनींची संख्या १००० ते ११०० च्या आसपास असते. मात्र सन २०१९-२० या शैक्षणिक वर्षात १४३६ इतकी आहे. या सर्व विद्यार्थिनींची व्यवस्था विद्यार्थिनी वसतिगृहात करणेत आलेली आहे.

अभ्यासक्रम : M.A, M.COM, M.Sc. MCA Science, MCA Commerce, B.Lib, M.Lib, BJC, MJC, MBA, M.Ed, M.Phil, Ph.D. AGPM, L.L.M., M.S.W., MPSC/UPSC, Mass Communication, ग्रंथालय व माहितीशास्त्र.

वसतिगृहांमध्ये उपलब्ध असणाऱ्या तीन मेस ह्या विद्यार्थिनींमार्फत क्लब सिस्टीम नुसार चालविल्या जातात. अत्यंत वाजवी दरात उत्तम प्रतीचे जेवण दिले जाते. शिवाय पाणी, टिव्ही, डिटीएच, यांच्या २४ तास सुविधांबरोबरच गिझर, सोलर सिस्टीमद्वारे गरम पाणी, व ॲक्वागार्डद्वारे पिण्याचे पाणी, प्रत्येक विंगकरीता स्पिकरची सोय, २४ तास सुरक्षा व्यवस्था, तातडीची वैद्यकीय सेवा, तसेच व्यायामाकरिता जिम, योगा वेंडींग मशीन, Wi-Fi ची सेवा उपलब्ध केल्या आहेत.

विद्यार्थिनी वसतिगृहामध्ये आयोजित केलेले विविध कार्यक्रम

अ क्र.	दिनांक	कार्यक्रमांचे नाव	स्वरूप व प्रमुख उपस्थिती
१	२७/७/२०१९	प्रथम वर्ष विद्यार्थिनींचे स्वागत व मिटींग	प्रथम वर्ष विद्यार्थिनींना वसतिगृह नियम/मेस व रॅगिंग माहिती व शासन. (डॉ. प्रतिमा पवार चिफ रेक्टर, डॉ. ए. एस. जाधव रेक्टर, डॉ. कविता वडाळे रेक्टर डॉ. वाळवेकर रेक्टर)
२	३०/७/२०१९	द्वितीय वर्ष विद्यार्थिनी मिटींग	द्वितीय वर्ष विद्यार्थिनींना १. वसतिगृह नियमावली २. रॅगिंग माहिती व नियम ३. मेस नियम. डॉ. प्रतिमा पवार (चिफ रेक्टर), डॉ. ए. एस जाधव. रेक्टर, डॉ. कविता वड्राळे रेक्टर, उपस्थित वॉर्डन व शिपाई.
३	६/८/२०१९	एम.फिल. आणि पीएच. डी. विद्यार्थिनी मिटींग	एम.फिल. आणि पीएच. डी. विद्यार्थिनी मिटींग व प्रवेशाबाबत सुचना तसेच फेलोशीप असणाऱ्या विद्यार्थिनी प्रवेश फी बाबत चर्चा केली. उपस्थिती डॉ. माधुरी वाळवेकर (रेक्टर)

अ क्र.	दिनांक	कार्यक्रमांचे नाव	स्वरूप व प्रमुख उपस्थिती
४	७/८/२०१९	कमवा आणि शिका विद्यार्थिनी मिटींग	प्रथम वर्ष विद्यार्थिनींचे स्वागत, कामाचे नियोजन, मेस संबंधी नियम, रॅगिंग माहिती व शासन याबाबत मार्गदर्शन. डॉ. प्रतिमा पवार चिफ रेक्टर
५	८/८/२०१९	बेसिक हेल्थ प्रोग्राम Health Awareness Programme	निरोगी आरोग्य विषयी मार्गदर्शन रोग व प्रतिबंधात्मक कारवाई. संतुलित आहार या विषयी मार्गदर्शन डॉ. रानडे मॅडम हेल्थ सेंटर, SUK, डॉ. प्रतिमा पवार (चिफ रेक्टर), डॉ. ए. एस जाधव. रेक्टर, डॉ. कविता वड्राळे रेक्टर, डॉ. वाळवेकर रेक्टर.
६	७/९/२०१९	स्वसंरक्षण प्रशिक्षण कार्यशाळा	वसतिगृहातील विद्यार्थिनींकरीता स्वसंरक्षण प्रशिक्षण कार्यशाळा आयोजित करण्यात आली.
७	२/१०/२०१९	'स्वच्छता अभियान'	गांधी जयंती निमित्त स्वच्छता अभियान वसतिगृह अंतर्गत सफाई केली गेली. डॉ. प्रतिमा पवार (चिफ रेक्टर), डॉ. ए. एस. जाधव रेक्टर, डॉ. कविता वडाळे रेक्टर, डॉ. वाळवेकर रेक्टर. उपस्थित नाईट वॉर्डन व शिपाई.
८	६/१०/२०१९	'स्वाधार योजना'	समाजकल्याण अंतर्गत स्वाधार योजना शिष्यवृत्तीबाबत विद्यार्थिनींना माहीती वा मार्गदर्शन. श्री. योगेश दळवी, श्रीमती प्रतिभा सावंत (समाजकल्याण विभाग, कोल्हापूर) डॉ. प्रतिमा पवार (चिफ रेक्टर)
९	७/१०/२०१९	कव्वाली स्पर्धा	१०० विद्यार्थिनींचे राहण्याचे निवासी व्यवस्था (विविध राज्यातून आलेल्या) कमवा व शिका वसतिगृह
१०	७/१०/२०१९	करिअर गाईडन्स	वसतिगृहातील विद्यार्थिनींना करिअर बाबत मार्गदर्शन – श्री. गुरव व गीतांजली पाटील.
११	११/१०/२०१९	UGC अंतर्गत दिव्यांगाकरीता योजना, माहिती व मार्गदर्शन	वसतिगृहात राहणाऱ्या दिव्यांग विद्यार्थिनींना विविध योजनांची माहिती व मार्गदर्शन कार्यशाळा आयोजित करण्यात आली. डॉ प्रतिभा देसाई समन्वयक.
१२	१७/१०/२०१९	'दांडिया'	डॉ. प्रतिमा पवार (चिफ रेक्टर), वसतिगृहातील विद्यार्थिनींच्या मनोरंजनासाठी.
१३	२३/१०/२०१९	कोजागिरी पौर्णिमा	वसतिगृहात कोजागिरी पौर्णिमा साजरी करणेत आली. मसाले दुध, फरसाण–चिरमुरे वाटप.
१४	३०/१०/२०१९	महाराष्ट्र महिला आरोग्य हक्क परिषद. दि. १४ ते १७ नोव्हेंबर	(विविध राज्यातून आलेल्या महिलांकरिता) ३०० महिलांची निवास व्यवस्था.
१५	३०/१२/२०१९	राष्ट्रीय एकात्मता शिबीर दि. १५ ते २४ नोव्हेंबर	विविध राज्यातून आलेल्या NSS विद्यार्थिनींकरीता राष्ट्रीय एकात्मता शिबीर ३०० विद्यार्थिनींची निवास व्यवस्था.
१६	३०/१२/२०१९	डॉ. आप्पासाहेब पवार पुण्यतिथी	शिवाजी विद्यापीठाचे पहिले कुलगुरू तसेच कमवा व शिका योजनेचे शिल्पकार डॉ. आप्पासाहेब पवार पुण्यतिथी प्रतिमा पूजन व त्यांच्या कार्याबाबत माहिती डॉ. आसावरी जाधव रेक्टर

अ.क्र.	दिनांक	कार्यक्रमाचे नाव	स्वरूप व प्रमुख उपस्थिती
१७	३१/१२/२०१९	नवीन वर्ष स्वागत	२०१८ सरत्या वर्षाला निरोप व नवीन वर्षाचे २०१९ चे स्वागत विद्यार्थिनी वसतिगृहात केले.
१८	३/१/२०२०	सावित्रीबाई फुले जयंती	प्रो. डॉ. आर. डी. बोडरे S. G. M. College, कराड यांनी विद्यार्थिनींना सावित्रीबाईचे विचार व आचार याबाबत मार्गदर्शन डॉ. व्ही. एस. मन्ने डॉ. प्रतिमा पवार (चिफ रेक्टर), डॉ. वाळवेकर रेक्टर, नाईट वॉर्डन व शिपाई उपस्थित होते.
१९	५/१/२०२०	पर्यावरण जागरूकता अभियान	पंचगंगा प्रदुषणमुक्ती जागर, जन प्रदुषणबाबत माहिती व Documentry फिल्म विद्यार्थिनींना दाखवण्यात आली. श्री. कपिल उल्हास पाटील. डॉ. प्रतिमा पवार (चिफ रेक्टर)
२०	१९/१/२०२०	'अविष्कार योजना'	अविष्कार कार्यशाळेकरीता आलेल्या ५० विद्यार्थिनींची निवास व्यवस्था.
२१	२९/१/२०२०	The Art of Living Programme	डॉ. अणिमा दहिभाते– सकारात्मकता ताणतणाव निवारण Medition, Music Therepy याबाबत विद्यार्थिनींनीकरिता कार्यशाळा. डॉ. प्रतिमा पवार (चिफ रेक्टर), डॉ. कविता वड्राळे, रेक्टर
२२	---	---	वर्षभरात येणाऱ्या सर्व NSS विद्यार्थिनींकरिता निवास व्यवस्था वसतिगृहात करण्यात येते.

वसतिगृहामध्ये डॉ. श्रीमती प्रतिमा पवार (चिफ रेक्टर), डॉ. कविता वड्राळे, रेक्टर, डॉ. आसावरी जाधव, रेक्टर, डॉ. वाळवेकर, रेक्टर, तसेच वसतिगृहाच्या कार्यालयीन कामकाजाकरिता एक कनिष्ठ सहायक व रोजंदारी लिपिक, १ पेज बेसिस, पाच शिपाई, कायमस्वरूपी व करार पद्धतीवर ३ नाईट वॉर्डन काम करीत आहेत.

हॉस्टेल मधील प्रवेशित मुलींची एकूण संख्या

अ. क्र.	हॉस्टेल क्रमांक	विद्यार्थिनींची संख्या
१	हॉस्टेल क्रमांक – १	३६८
२	हॉस्टेल क्रमांक – २	५६९
३	हॉस्टेल क्रमांक – ३	४९९
	एकूण	**१४३६**

विद्याशाखानिहाय एकूण मुलींची संख्या

अ. क्र.	विद्याशाखानिहाय	विद्यार्थिनींची संख्या
१	विज्ञान	९१६
२	सामाजिक शास्त्रे	४६०
३	भाषा	६०
	एकूण	**१४३६**

११.७ आस्थापना/पेन्शन विभाग

विद्यापीठातील दि. १ जुलै, २०१९ ते ३० जून २०२० अखेर सेवानिवृत्त शिक्षक, शिक्षकेत्तर सेवक, व मयत सेवकांची माहिती खालीलप्रमाणे.

अ.क्र	नांव	पदनाम	जन्मदिनांक	सेवानिवृत्त दिनांक	शेरा
१	श्रीमती जाधव मिना राजेंद्र	सहायक अधीक्षक	१७-७-१९६१	३१-७-२०१९	
२	श्री अमर शंकराव डाकवे	ग्रंथालय परिचर	१५-८-१९५९	३१-८-२०१९	
३	श्री चौगले उद्धव आनंदराव	सहायक अधीक्षक	१७-८-१९६१	३१-८-२०१९	
४	श्री नितीन पांडुरंग साळोखे	सहायक अधीक्षक	२०-८-१९६१	३१-८-२०१९	
५	श्री साळोखे शिवाजी विनायक	सहायक अधीक्षक	४-८-१९६१	३१-८-२०१९	
६	श्री डावरे विश्वास सखाराम	चौकिदार	२०-८-१९५९	३१-८-२०१९	
७	श्री प्रकाश भैरु वास्कर	हवालदार	८-९-१९५९	३०-९-२०१९	
८	श्री मोरे रवींद्र माधवराव	सहायक अधीक्षक	२७-११-१९६१	३०-११-२०१९	
९	श्री तोरसे प्रकाश बाबुराव	अधिक्षक	१०-११-१९६१	३०-११-२०१९	
१०	श्री चंद्रकांत महादेव शिंदे	प्रयोगशाळा परिचर	१४-१२-१९५९	३१-१२-२०१९	
११	श्री जाधव रावसाहेब शंकर	चौकिदार	२-१२-१९५९	३१-१२-२०१९	
१२	श्री शिरीष आनंदराव गवळी	वरीष्ठ सहायक	९-१-१९६२	३१-१-२०२०	
१३	श्री पांडुरंग रामचंद्र कोळसे	शिपाई	१७-१-१९६०	३१-१-२०२०	
१४	कै.जयवंत हणमंतु इंगळे	क्रीडा प्रशिक्षक	१८-१-१९७०	२९-३-२०२०	
१५	श्री रमेश बाबुराव साळोखे	आरेखक	२२-३-१९६२	३१-३-२०२०	
१६	श्री नारायण मल्लया आकुलवार	उपकुलसचिव	२४-४-१९६२	३०-४-२०२०	
१७	श्री किशोर सदाशिव सुर्यवंशी	सहायक अधीक्षक	१-५-१९६२	३०-४-२०२०	
१८	श्री रमेश वसंत वासुदेव	चौकिदार	१-५-१९६०	३०-४-२०२०	
१९	कै.बिरोबा कन्याप्पा पुजारी	हवालदार	३-४-१९६४	७-५-२०२०	
२०	श्री अशोक दत्तात्रय बुचडे	सहायक अधीक्षक	१-६-१९६२	३१-५-२०२०	
२१	श्री मनोहर वाल्मीक कोळी	सहायक अधीक्षक	१८-५-१९६२	३१-५-२०२०	
२२	श्री विजय तुकाराम ढवळे	सहायक अधीक्षक	३१-५-१९६२	३१-५-२०२०	
२३	श्री अशोक गोविंद सावंत	जमादार	१-६-१९६०	३१-५-२०२०	
२४	श्री तमन्ना रामचंद्र घागरे	हवालदार	१-६-१९६०	३१-५-२०२०	
२५	श्री आनंदा विठठल लोखंडे	वाहनचालक	१-६-१९६२	३१-५-२०२०	
२६	श्री आनंदा महादेव पाटील	हेड माळी	१-६-१९६०	३१-५-२०२०	
२७	श्री डगडू तुकाराम डवाळे	प्रयोगशाळा परिचर	१-६-१९६०	३१-५-२०२०	
२८	श्री गणपती सिताराम जाधव	उपकुलसचिव	१५-६-१९६२	३०-६-२०२०	

११.८ : डॉ. आप्पासाहेब पवार विद्यार्थी भवन

स्थापना वर्ष १९६८

विद्यार्थी संख्या व वर्ग

प्रत्यक्षात अभ्यासक्रमाचे वर्ग नसल्याने ''कमवा व शिका'' योजनेंतर्गत फक्त विद्यार्थी भवनच्या विद्यार्थ्यांची राहण्याची व जेवणाची व्यवस्था केली जाते. त्यासाठी सन २०१९-२० म-ये प्रवेशित असलेल्या विद्यार्थी व विद्यार्थीनींची संख्या पुढीलप्रमाणे

अ.क्र.	वर्ग	विद्यार्थी	विद्यार्थीनी	एकूण
०१	प्रथम वर्ष	२५	२९	५४
०२	द्वितीय वर्ष	४५	५९	१०४

शिक्षक :

विद्यार्थीभवनकडे प्रत्यक्ष अभ्यासक्रमाचे वर्ग नसल्याने फक्त विद्यार्थी भवनकडे कार्यरत असलेले अधीक्षक व सहाय्यक अधीक्षक म्हणून काम करीत असलेल्या शिक्षकांची नावे पुढीलप्रमाणे आहेत.

०१ डॉ. एस. डी. शिंदे मुख्य अधीक्षक

०२ डॉ. एम. एस. निबांळकर सहा. अधीक्षक

५. अन्य महत्वपूर्ण उपक्रम

डॉ. आप्पासाहेब पवार विद्यार्थी भवन हे ''कमवा व शिका'' योजनेंतर्गत सुरू आहे हाच एक महत्त्वपूर्ण उपक्रम विद्यापीठात राबविला जात आहे.

११.९ : इंटरनेट युनिट

स्थापना : मार्च १९९९

समन्वयक : **डॉ. मि. ज. जोशी,**

तांत्रिक सहायक : **श्री. क. श्री. देवरूखकर.**

इंटरनेट युनिटची विभागणी नेटवर्क सेल, वेबसाईट सेल व ग्रंथालय इंटरनेट हॉल अशी करण्यात आलेली आहे. विद्यापीठ प्रांगणात संगणक जाळे उभारणे व इंटरनेट सेवा पुरविणेसाठी नेटवर्क सेल हे युनिट स्थापन करणेत आलेले आहे. प्रांगणातील २७ अधिविभाग व मुख्य प्रशासकीय इमारत काचतंतूनी (Optiocal Fiber Cable) जोडली आहे. जुलै २००१ पासून सर्वत्र इंटरनेट सुविधा उपलब्ध आहे.

सध्या बी. एस. एन. एल. कडून इंटरनेट सुविधेसाठी २२५ एम. बी. पी. एस. क्षमतेची लीज्ड् लाईन घेणेत आलेली आहे. नॅशनल नॉलेज नेटवर्क या योजनेअंतर्गत विद्यापीठास १ जी. बी. पी. एस्. क्षमतेची लीज्ड् लाईन प्राप्त झालेली आहे. युनिटचे समन्वयक डॉ. मि. ज. जोशी यांचे मार्गदर्शनाखाली श्री. देवरूखकर संपूर्ण नेटवर्क अद्यावत करणे व त्याची निगराणी करणेचे काम पहातात.

विद्यापीठाच्या कार्यालयीन संकेतस्थळाची (वेबसाईटची) स्थापना २० मे २००२ रोजी झाली असून संकेतस्थळ कक्ष (वेबसाईट सेल) मार्फत विद्यापीठाच्या www.unishivaji.ac.in या वेबसाईट्सची देखभाल केली जाते. ५०० वेबपेजेस पेक्षा जास्त असे संकेतस्थळाचे स्वरूप आहे. विद्यापीठाच्या सर्व परीक्षांचे निकाल, संलग्न महाविद्यालयांची परिपत्रके विविध कार्यक्रमांच्या निमंत्रणपत्रिका, विद्यापीठाचा वार्षिक अहवाल, विविध निविदा पत्रके, नेमणूक व प्रवेश आदिंच्या जाहिराती व विविध अर्जाचे नमुने इत्यादी माहिती वेळोवेळी वेबसाईटमार्फत प्रसिद्ध केली जातात.

सदर विभागामार्फत १० पेक्षा जास्त ऑनलाईन यंत्रणा विकसित करून यशस्वीपणे राबविण्यात आलेल्या आहेत. त्यापैकी ऑनलाईन विद्यार्थी प्रत्याभरन यंत्रणा मागील सहा शैक्षणिक वर्षाकरिता राबविली असून नॅक समितीनेही याबाबत प्रशंसा

केलेली आहे. तसेच आधुनिक माहिती तंत्रज्ञानाचा वापर करून विद्वत सभेचे विषय व सर्व अभ्यासक्रम सी. डी. च्या स्वरूपात दिल्यामुळे वेळ, पैसा व श्रम याची मोठ्या प्रमाणावर बचत झाली आहे. या व्यतिरीक्त ऑनलाईन शिवसंदेश हे विद्यापीठाचे मासिक व इंट्रानेट हे महत्त्वाचे उपक्रम वेबसाईट सेलमार्फत सुरू आहेत. वरील विविध उपक्रमांमुळे संलग्न महाविद्यालये, विद्यार्थी व इतर वेबसाईटचा जास्त वापर करीत असल्याचे सांख्यकीय माहिती वरून दिसून आले असून अधिकाधिक माहिती व सेवा सुविधा पुरविण्याच्या दृष्टीने वेबसाईट सेल प्रयत्नशील आहे.

विद्यापीठ अनुदान आयोगाकडून मिळालेल्या अनुदानातून मुख्य ग्रंथालयात ४० संगणकांची इंटरनेट सुविधा असलेली प्रयोगशाळा (इंटरनेट हॉल) स्थापित करणेत आलेली आहे. विद्यापीठाच्या प्रांगणातील विद्यार्थी, संशोधक, अध्यापक त्यांच्या अध्यनाकरीता सकाळी १०.०० ते रात्री ६.०० या वेळेत इंटरनेट सुविधेचा वापर करतात. दररोज ३५० ते ४०० विद्यार्थी, संशोधक, अध्यापक या सुविधेचा लाभ घेत आहेत.

याव्यतिरीक्त विद्यार्थ्यांना सी.डी. राईटिंगची, सुविधा व छपाईची सुविधा देखील विद्यार्थ्यांना देण्यात येत आहे. याठिकाणी डॉ. मि. ज. जोशी विद्यार्थ्यांना मार्गदर्शन करतात. इंटरनेट युनिट विद्यार्थ्यांमध्ये आय. टी. विषयक जागृती होण्यासाठी अनेक उपक्रम केले.

११.१० संगणक केंद्र

1. One day workshop on Active Directory awareness related program to all teaching and non teaching staff of the University also training was given to maintain University website on their won.

विद्यापीठात खरेदी केलेल्या खालील संगणकीय वस्तूंची पडताळणी संगणक केंद्रामार्फत करणेत आली.

Desktops = 143 **Laptops =** 10 **Projector =** 16
Server = 03 **Zero Client =** 66 **Printer =** 44
All in One = 01

संगणक केंद्रमार्फत केल्या जाणाऱ्या संगणक व संगणक प्रणालीशी साहित्याच्या देखभाली विषयीचा तपशील

संगणक	लॅपटॉप	डेस्कटॉप	ऑनलाईन	ऑफलाईन	एलसीडी-डीएलपी	सर्व्हर	थंब इन्प्रेशन मशिन	सीसीटीव्ही/ आय.पी. कॅमेरा
वार्षिक निगराणी खाली असणाऱ्या वस्तूंची संख्या	253	2378	130 +	1025 +	130	10	35	658
सर्व्हीस कॉलची संख्या	88	688	78	152	-	-	16	45

विद्यापीठामध्ये भरण्यात येणाऱ्या रोजंदारी कर्मचाऱ्याचे अर्ज ऑनलाइन पद्धतीने घेण्यात आले आहेत. याचा तपशील खालीलप्रमाणे आहे.

POST - DESC	No. Of Applications	POST - DESC	No. Of Applications
रोजंदारी कनिष्ठ लेखनिक	१५४९	रोजंदारी कुली	१८३
रोजंदारी गवंडी	७	रोजंदारी ट्रॅक्टर चालक	२९
रोजंदारी तारतंत्री	७०	रोजंदारी नळकारागीर	१५
रोजंदारी पंप ऑपरेटर	२०	रोजंदारी प्रयोगशाळा परिचर	५९५
रोजंदारी पुरुष नाईट वॉर्डन	५७	रोजंदारी फोरमन	८९
रोजंदारी महिला नाईट वॉर्डन	१०	रोजंदारी वाहन चालक	१४६
रोजंदारी शिपाई	९७४	रोजंदारी सुतार	८

शैक्षणिक वर्ष २०२१–२२ च्या पदव्युत्तर प्रवेशासाठी प्रवेश अर्ज ऑनलाइन पध्दतीने घेण्यात आले आहेत. तसेच प्रवेश फी सुध्दा ऑनलाइन पध्दतीने घेण्यात आली आहे.

POST - DESC	No. Of Applications
Accountancy(M.Com Based Exam)	90
Accountancy(MBA Based Exam)	9
Agro-Chemical & Pest Managment	36
Bio Technology Engineering (For M.E.,M.Tech.Students)	1
Bio-Chemistry	15
Bio-Technology (For M.Sc. Students)	24
Botany	180
Business Economics(M.Com. Based Exam)	9
Business Economics(MBA Based Exam)	10
Business Management(M.Com. Based Exam)	27
Business Management(MBA Based Exam)	122
Chemical Engg.	9
Chemistry	431
Civil Engg.	141
Commerce(M.Com. Based Exam)	128
Commerce(MBA Based Exam)	13
Computer Science & Engg. (For M.E., M. Tech. Students)	125
	154
Economics	162
Education	33
Electrical Engg.	35
Electronics (For M.Sc. Students)	115
Electronics Engg. (For M.E.,M.Tech.Students)	107
Electronics and Telecommunication Engg.	419
English	23
Environmental Science & Engg. (For M.E.,M.Tech.Students)	28
Environmental Science (For M.Sc. Students)	126
Geography	151
Hindi	196
History	12
Home Science	142
Library and Information Sciences	303
Marathi	166
Mathematics	179
Mechanical Engg.	71
Microbiology	45
Nano-Science and Technology	274
Pharmacy	65

Physical Education	387
Physics	153
Political Science	65
Psychology	75
Sociology	29
Statistics	11
Textile Engg.	143
Zoology	

११.११ आभियांत्रिकी विभाग

(१) नवीन प्रस्ताव

१. यशवंतराव चव्हाण स्कुल ऑफ रूरल डेव्हलपमेंट विभागाकरीता इमारत बांधणे.

२. फॅकल्टी हाऊसकरीता इमारत बांधणे.

३. विद्यापीठ परिसरामध्ये कन्व्हेंशन सेंटर बांधणे.

४. मुलांचे वसतिगृह बांधणे.

५. विद्यापीठ परिसरात उच्च शिक्षण घेणाऱ्या अल्पसंख्याक विद्यार्थ्यांसाठी वसतिगृहाचे बांधकाम करणे.

६. विद्यापीठ परिसरातमध्ये रेन वॉटर हार्वेस्टींग सिस्टीम करणे.

७. शिवाजी विद्यापीठाच्या पूर्व व पश्चिम भागास कायमस्वरूपी जोडणेकरीता सबवेचे बांधकाम करणे.

८. विद्यापीठ परिसरातील रसायनशास्त्र विभागाची इमारत बांधणे. (दुसरा टप्पा)

९. भाषाभवन इमारतीमध्ये इंग्रजी विभागाकरीता इमारतीचे विस्तारीकरण करणे.

१०. शिवाजी विद्यापीठ परिसरातीभोवती संरक्षक भिंत बांधणे.

११. शिवाजी विद्यापीठ सेंट्रल को-ऑप. कंझ्युमर्स स्टोअर्स लि., कोल्हापूर अंतर्गत दुरुस्ती व सजावटीची कामे करणे.

१२. शिवाजी विद्यापीठ परिसरात अभियांत्रिकी विभागासाठी नूतन इमारत बांधणे.

१३. शिवाजी विद्यापीठ परिसरातील अपार्टमेंट इमारतीचे विस्तारीकरण करणे.

१४. शिवाजी विद्यापीठ परिसरातील छत्रपती शिवाजी महाराज पुतळ्याभोवतालच्या बागेच्या बाह्य गोल आकारासाठी कठडयाच्या बाहेरील बाजूने ट्रॅप/बसाल्ट प्रकारच्या दगडाचे नकाशाप्रमाणे कोरीव व घडीव काम करून बसविणे.

१५. शिवाजी विद्यापीठ कोल्हापूर येथील मुलांच्या वसतिगृह क्रमांक-१ साठी प्रस्तावित टॉयलेट ब्लॉक बांधकाम

१६. राजर्षि छत्रपती शाहू संशोधन केंद्र व संग्रहालय येथील संरक्षक भिंत बांधणे.

१७. सातारा येथील कर्मवीर छाया बंगल्यासाठी कुंपण घालणे आणि बाह्य रंगकाम तसेच विविध स्थापत्य कामे करणे.

१८. राजर्षि छत्रपती शाहू संशोधन केंद्र आणि संग्रहालयाचेअंतर्गत काम.

१९. स्कूल ऑफ नॅनो-सायन्स अँड टेक्नॉलॉजी विभागात ॲल्युमिनियम पार्टीशन करणे.

(२) शिवाजी विद्यापीठ परिसरातील पूर्ण झालेली व सुरू असलेली मुख्य बांधकामे.

१. रिसर्च स्कॉलर वसतिगृहाशेजारी सांडपाणी प्रक्रिया केंद्र बांधणे.

२. संगीतशास्त्र तलावाशेजाराचा परिसर सुशोभित करणे.

३. चतुर्थ श्रेणी कर्मचाऱ्यांच्यासाठी नवीन स्वच्छतागृह बांधणे.

४. शिवाजी विद्यापीठ परिसरामध्ये विविध ठिकाणी नामफलक, दिशादर्शक बसविणे.

५. विद्यापीठ परिसरामध्ये रिसर्च स्कॉलर विद्यार्थी वसतिगृह बांधणे. (दुसरा मजला)

६. शिवाजी विद्यापीठ परीसरातील रस्ते करणे व वाहनतळ तयार करणे.

७. विद्यापीठ परिसरांतर्गत पाणी वितरण नलिकांचे दुरुस्ती व नूतनीकरण करणे.

८. वनस्पतीशास्त्र अधिविभाग इमारतीचे विस्तारीकरण करणे.

९. भौतिकशास्त्र अधिविभाग इमारतीचे विस्तारीकरण करणे.

१०. राष्ट्रीय उच्चतर शिक्षा अभियानांतर्गत विद्यापीठ परिसरामध्ये पाणी वितरणनलिका सुस्थापित करणे.

११. शिवाजी विद्यापीठ परिसरामध्ये विविध इमारतींचे रंगकाम करणे.

१२. शिवाजी विद्यापीठ परिसरामधील विविध इमारतींचे प्रवेशद्वार नूतनीकरण व अन्य स्थापत्य कामे करणे.

१३. शिवाजी विद्यापीठ परिसरामधील मुख्य प्रवेशव्दार नूतनीकरण व सक्षमीकरण करणे.

१४. शिवाजी विद्यापीठ परिसरामधील गणित अधिविभागातील दुरूस्ती व देखभालीचे काम.

१५. शिवाजी विद्यापीठ परिसरामधील डॉ. बाळासाहेब खर्डेकर नॉलेज रिसोर्स इमारतीत दुरुस्तीचे नूतनीकरण व इतर स्थापत्य कामे.

१६. भाषा इमारतीत खिडक्यांसाठी छज्जांची व्यवस्था करणे (इंग्रजी, मराठी आणि विदेशी भाषाविभाग)

१७. व्ही.व्ही.आय.पी. गेस्ट हाऊसची दुरुस्ती व नूतनीकरण

१८. आंतरराष्ट्रीय वसतिगृहासाठी पाच बंगल्याची दुरुस्ती व नूतनीकरण.

१९. शिवाजी विद्यापीठासाठी टायटॅनियम स्टेनलेस स्टील शीटवर दोन मुख्य गेट्स दरम्यान विद्यापीठाचे नेमबोर्ड.

२०. लोक कला केंद्राचे अद्ययावतीकरण करणे – फेज १.

२१. आरोग्य केंद्रावर टिन शीटमध्ये छप्पर घालणे.

२२. शिवाजी विद्यापीठातील मानव्यशास्त्र इमारतीमधील अर्थशास्त्र विभागाच्या कॉन्फरन्स रूम व संगणक प्रयोगशाळेचे अंतर्गत काम.

२३. राष्ट्रीय उच्चतर शिक्षा अभियानांतर्गत विद्यापीठ परिसरामध्ये पाणी साठवण विहीर तयार करणे.

२४. मुख्य इमारतीमधील व्यवस्थापन परिषदेच्या सभागृहाचे नूतनीकरण.

२५. भूगोलशास्त्र अधिविभाग येथे जियोकेमिकल प्रयोगशाळेचे काम

२६. विद्यापीठ परिसरातील विविध इमारतींच्या टेरेसवर ॲक्रेलिक पॉलिमर सिमेंटवर आधारीत जलरोधक प्रक्रिया करणे.

२७. मानव्यशास्त्र इमारतीचे स्ट्रक्चरल रिहॅबिलेटेशन व जलरोधक प्रक्रिया करणे.

२८. मुलांच्या वसतिगृहाच्या परिसरातील ड्रेनेजच्या कामाची दुरुस्ती व ड्रेनेज लाइन एसटीपी प्रक्रिया केंद्राला जोडणे.

■■■

११.१२ मुद्रणालय विभाग

उपरोक्त संदर्भीय टिपणीनुसार शिवाजी विद्यापीठातील मुद्रणालय विभाग हा मा. कुलसचिव यांच्या प्रशासकीय अधिपत्याखाली कार्यरत असून विभागातील कार्यालयामध्ये १ अधिक्षक, १ क्लार्क छपाई विभागात ४, बांधणी विभागात ५ कायमस्वरूपी कर्मचारी व ३० रोजंदारी कर्मचारी काम करतात. सन ०१.०७.२०१९ ते ३०.०६.२०२० पर्यंत झालेल्या कामाचा तपशील खालीलप्रमाणे आहे.

अ.क्र.	विभाग/अधिविभागाचे नाव	तपशील	संख्या
१	परीक्षा गोडावून विभाग	उत्तरपत्रिका छपाई महाविद्यालयीन परीक्षा (केशरी कलर)	२४ पानी – ७,३०,००० ४ पानी प्रॅक्टीकल – २,००,०००
		विद्यापीठ परीक्षा (ब्लॅक कलर)	४ पानी प्रॅक्टीकल – १०,००,००० २४ पानी – ११,५०,००० २८ पानी – २,००,००० २८ पानी ग्राफ – १,१५,००० ३६ पानी – १,२०,००० ४० पानी – ४,५०,०००
२	दूरशिक्षण विभाग	बी.ए. एम.ए. बी.कॉम. एम.कॉम. एम.एस्सी. एम.बी.ए. बी.ए. बी.कॉम. माहितीपत्रक	२१ पुस्तके ३९ पुस्तके १३ पुस्तके ३ पुस्तके १० पुस्तके २७ पुस्तके २ पुस्तके ०५
३	अभ्यास मंडळे विभाग	पर्यावरण – इंग्रजी पर्यावरण – मराठी बी.ए. भाग २ इंग्रजी बी.कॉम. भाग २ इंग्रजी बी.ए. भाग २ मराठी काव्यगंध बी.ए. भाग १ मराठी विद्याशाखीय बी.ए. भाग २ मराठी भाषिक कौशल्ये बी.ए., बी.कॉम.	९,६०० १३,००० ५००० ५००० २००० ३००० २००० ४०००
४	दीक्षांत विभाग	पदवी प्रमाणपत्र छपाई व लॅमिनेशन	५००००
५	इतर सर्व विभाग	वार्षिक अहवाल, परीक्षा फॉर्म, पावती पुस्तके, लेजर इ.	

■■■

१२. विद्यापीठ अधिकार मंडळाच्या सभा

१. अधिसभा

अहवाल कालावधीत अधिसभेच्या एकूण दोन बैठका झाल्या. सदर झालेल्या बैठकीमधील निर्णय खालीलप्रमाणे –

दिनांक १३ डिसेंबर,२०१९

- महाराष्ट्र सार्वजनिक विद्यापीठे अधिनियम, २०१६ कलम ७९(३)(ड) अन्वये अध्यापकेतर सदस्य म्हणून श्री. राम तुपे, अधिसभा सदस्य यांचे तक्रार निवारण समितीवर नामनिर्देशन करण्यात आले.
- सन २०१८-२०१९ चे वार्षिक लेखे, ताळेबंदपत्रक व लेखापरीक्षण अहवाल (अनुपालन अहवालासह) मान्य करण्यात आला.
- विद्यापीठाच्या विविध क्रीडा स्पर्धेत भाग घेणाऱ्या विद्यार्थ्यांना जो भत्ता दिला जातो त्याप्रमाणेच सांस्कृतिक स्पर्धेमध्ये भाग घेणाऱ्या विद्यार्थ्यांनाही असा भत्ता दिला जावा अशी शिफारस अधिसभेने वित्त व लेखा समितीस केली.
- मागील काही वर्षामध्ये विद्यापीठाने शिक्षकांच्या प्रगतीच्या दृष्टीने अनेक योजना सुरू केलेल्या आहेत, त्याप्रमाणे प्रशासकीय सेवकांसाठीसुद्धा काही योजना राबवाव्यात अशी शिफारस अधिसभेने व्यवस्थापन परिषदेस केली.
- बैठकीच्या कामकाजासंदर्भात लागू करण्यात आलेल्या परिनियमाप्रमाणे अधिसभा, व्यवस्थापन परिषद, विद्यापरिषद इत्यादी अधिकार मंडळाचे कार्यवृत्तांत तयार करण्याचा कालावधी निश्चित करण्यात आलेला आहे. त्याप्रमाणेच विद्यापीठातील इतर बैठकांच्या कामकाजाचे कार्यवृत्तांत तयार करण्यासाठीचा कालावधी निश्चित करणारी नियमावली तयार करावी, अशी शिफारस अधिसभेने व्यवस्थापन परिषदेस केली.

दिनांक १२ मार्च,२०२०

- विद्यापीठाचे सन २०१९-२०२० चे सुधारीत अंदापजत्रक व सन २०२०-२०२१ चे वार्षिक अंदाजपत्रक मान्य करण्याबाबत व्यवस्थापन परिषदेने केलेली शिफारस एक मताने मान्य करण्यात आली.
- शिवाजी विद्यापीठाचा सन २०१८-२०१९ या शैक्षणिक वर्षातील ५६ वा वार्षिक अहवाल (मराठी आवृत्ती) मान्य करण्याबाबत व्यवस्थापन परिषदेने केलेली शिफारस एक मताने मान्य करण्यात आली.
- विद्यापीठातील व संलग्नीत महाविद्यालयातील प्रशासकीय सेवक यांच्या संशोधन कार्यास चालना मिळणेसाठी कुलगरू संशोधन प्रोत्सहान योजना Vice Chancellor Reserach Motivation Scheme for Non-Teaching सुरू करण्यात यावी अशी शिफारस अधिसभेने व्यवस्थापन परिषदेस केली.
- शिवाजी विद्यापीठ व संलग्न महाविद्यालयातील विद्यार्थ्यांच्या निकालाचे Legers Scanning करून Digital format मध्ये ठेवण्यात यावेत, अशी शिफारस अधिसभेने परीक्षा व मूल्यमापन मंडळास केली.

३. व्यवस्थापन परिषद बैठक

अहवाल कालावधीत व्यवस्थापन परिषदेच्या एकूण सोळा बैठका झाल्या. सदर झालेल्या बैठकीमधील निर्णय खालील प्रमाणे –

दिनांक ३० ऑगस्ट २०१९

- IUMS Cell विद्यापीठात व संलग्नीत महाविद्यालयात स्थापन करण्यास मान्यता देण्यात आली.
- दिव्यांग अधिनियम २०१६ अनुसार शासन सेवेतील पदांवर शारिरिकदृष्टया दिव्यांग व्यक्तींसाठी ४ टक्के आरक्षण विहित करणे व आरक्षण अंमलबजावणीचा शासन निर्णय क्र. दिव्यांग २०१८/प्र.क्र.११४/१६ अ दि. २९.०५.२०१९ ची नोंद घेण्यात आली.
- Shivaji University, Kolhapur, India and Consortium वित्त Edicational Communication, New Delhi यांच्या दरम्यान सामंजस्य करार करण्याबाबत मा.कुलगुरुंनी राष्ट्रीय व आंतरराष्ट्रीय साहचर्य मंडळाच्यावतीने केलेली शिफारस मान्य करण्यात आली.

* इंदिरा गांधी नॅशनल ओपन युनिर्व्हसिटी नवी दिल्ली (IGNOU) यांच्याशी दूरशिक्षण केंद्रामध्ये कार्यरत असलेल्या शिक्षक व शिक्षकेत्तर कर्मचारी, स्वयं अध्ययन साहित्य लेखक यांना प्रशिक्षण देणे, स्वयं:अध्ययन साहित्य स्वीत करणे तसेच दूरशिक्षणाशी संबधित इतर अनुषंगिक बाबीकरिता सामंजस्य करार करण्याच्या अनुंषगाने प्रस्ताव पाठविण्याकरिता तत्वत: मान्यता देण्यात आली.

दिनांक ११ सप्टेंबर २०१९

* दर वर्षी १८ नोव्हेंबर विद्यापीठ वर्धापनदिनी प्रचलित शिक्षकांना देण्यात येणाऱ्या पारितोषिकाच्या स्वरूपाप्रमाणे शिवाजी विद्यापीठ संलग्नीत महाविद्यालयांच्या प्राचार्यांना पारितोषिक देण्यास मान्यता देण्यात आली.
* सन २०१९-२०२० या शैक्षणिक वर्षात लोकविकास केंद्राचा 'आरोग्य सहायक' अभ्यासक्रमासाठी दलित महिला विकास मंडळ, सातारा या संस्थेकडून कार्यवाही शुल्क फिक्स रु.१०००/- आणि प्रती विद्यार्थी प्रशिक्षण व मूल्यमापन शुल्क रु.२५०/- याप्रमाणे शुल्क घेण्यास मान्यता देण्यात आली.
* विद्यापीठ कार्यक्षेत्राच्या महाविद्यालयातील शिक्षक व शिक्षकेतर कर्मचाऱ्यांच्या तसेच विद्यापीठ शिक्षक व विद्यापीठातील कर्मचाऱ्यांच्या मुलांना विद्यापीठाच्या विविध अधिविभागांमार्फत स्वावलंबी तत्वावर सुरू असलेल्या अभ्यासक्रमाचे २५% शैक्षणिक शुल्क माफ करण्यास मान्यता देण्यात आली.
* वाहन विभागाकरीता विद्यापीठ निधीतून वेतनश्रेणीवर ०५ कायमस्वरूपी वाहनचालकांची नविन पदे निर्मिती करण्यास मान्यता देण्यात आली.
* ज्या विद्यार्थ्यास कोणतीही स्कॉलरशिप/फेलोशिप/वेतन (पूर्ण वेळ नोकरीतील वेतन) मिळत नाही त्यांनी पीएच.डी. अभ्यासक्रमाचे शुल्क विहित मुदतीत न भरल्यास त्यांना दरवर्षीच्या ट्युशन फी च्या ५०% दंड आकारण्यात यावा.

दिनांक २५ सप्टेंबर २०१९

* विद्यापीठातील निवृत्त शिक्षक व शिक्षकेतर कर्मचारी यांना शासन परिपत्रकानुसार निवृत्तीच्या दिनांकापासून कायमस्वरूपी विहित नमुन्यामधील ओळखपत्र देण्यास मान्यता देण्यात आली.

दिनांक २३ ऑक्टोबर २०१९

* विद्यापीठातील दूरशिक्षण केंद्राकडे सन २०१९-२० या शैक्षणिक वर्षापासून हंगामी स्वरूपात भरण्यात येणा-या हंगामी सहयोगी प्राध्यापक पदांच्या रू.२५,०००/- या एकत्रित मानधनात वाढ करून एकत्रित मानधन रू.३५,०००/- करणेबाबत वित्त व लेखा समितीने केलेली शिफारस मान्य करण्यात आली.
* महाराष्ट्र सार्वजनिक विद्यापीठ अधिनियम २०१६ कलम ५६ (च) अन्वये विद्यापीठ संलग्नीत महाविद्यालयात कमवा व शिका योजना सुरु करण्यासंदर्भातील नियमावलीस मान्यता देण्यात आली.
* सर्व प्रकारच्या Payment Gatway साठी QR Code ची सुविधा उपलब्ध करून देणे बाबत दि.१८-९-२०१९ रोजीच्या वित्त व लेखा समितीने केलेली शिफारस मान्य करण्यात आली.
* शिवाजी विद्यापीठ परिसरामध्ये छायाचित्रण स्पर्धा नोव्हेंबर, २०१९ मध्ये आयोजित करणेस व नियमावलीस मान्यता देण्यात आली. सदरची छायाचित्रण स्पर्धा दर पाच वर्षानी आयोजित करण्यास मान्यता देण्यात आली.
* ज्या अधिविभागाचे सूवर्ण महोत्सवी वर्ष आहे त्यांना रु.५ लाख निधी विद्यापीठ फंडातून देण्यास मान्यता देण्यात आली.
* Shivaji University, Kolhapur, Maharashtra, India and Tamil University, Thanjavur यांच्या दरम्यान सामंजस्य करार करण्यास मा. कुलगुरू यांनी राष्ट्रीय व आंतरराष्ट्रीय साहचर्य मंडळाच्यावतीने केलेली शिफारस मान्य करण्यात आली.

दिनांक १५ नोव्हेंबर २०१९

* विद्यापीठातील राजर्षी शाहू सभागृह (सिनेट हॉल) येथे दर्शनिभागी छत्रपती शिवाजी महाराज व राजर्षी शाहू महाराज यांची प्रतिमा लावणेस मान्यता देण्यात आली.
* वनस्पतीशास्त्र अधिविभागातील लीड बोटॅनिकल गार्डनला भेटी देण्याऱ्या व्यक्तींकडून खालीलप्रमाणे फी आकारणी करण्यास मान्यता देण्यात आली.

१. शालेय विद्यार्थी – रुपये ५/–
२. महाविद्यालयीन विद्यार्थी– रुपये १०/–
३. संशोधक विद्यार्थी– रुपये १५/–
४.शिक्षक / प्राध्यापक / राष्ट्रीय व आंतरराष्ट्रीय वैज्ञानिक– रुपये २५/–

वनस्पतीशास्त्र अधिविभागात Walk with Lead Botanical Garden उपक्रम राबविण्याबाबत मान्यता देण्यात आली. पर्यटकांना एका शिक्षकाच्या मार्गदर्शनाखाली एका संशोधक विद्यार्थ्याने Lead Botanical Garden संबंधी माहिती द्यावी. या करीता ज्या संशोधक विद्यार्थांना कोणतेही विद्यावेतन मिळत नाही अशा विद्यार्थ्यास प्रति भेट रु.५००/– मानधन देण्यात यावे.

दिनांक २७ नोव्हेंबर २०१९

- शिवाजी विद्यापीठाच्या लोकनेते बाळासाहेब देसाई अध्यासनामार्फत श्री शिवाजी महाविद्यालय, बार्शी येथे कार्यशाळा आयोजित करण्यास मान्यता देण्यात आली.

दिनांक ०४ डिसेंबर २०१९

- महाराष्ट्र सार्वजनिक विद्यापीठे अधिनियम २०१६ कलम ७९(५) च्या तरतूदी नुसार तक्रार निवारण समिती अध्यक्ष यांना पारिश्रमिक व वाहनभत्ता प्रति दिन रू.७,०००/– इतका देण्यास मान्यता देण्यात आली.
- Shivaji University, Kolhapur, India and Hochschule Hannover University of Applied Science and Arts Germany यांच्या दरम्यान सामंजस्य करार करण्याबाबत मा. कुलगुरूंनी राष्ट्रीय व आंतरराष्ट्रीय साहचर्य मंडळाच्यावतीने केलेली शिफारस शासन मान्यतेच्या अधीन राहून मान्य करण्यात आली.
- शिवाजी विद्यापीठातील भगवान महावीर अध्यासन केंद्राच्या आर्थिक तरतूदीतून रू.१०,०००/– या एकत्रित मानधनावर डॉ. पुरंदर चौगुले यांची पूर्णवेळ समन्वयक पदी नियुक्ती करणेस मान्यता देण्यात आली.

दिनांक २६ डिसेंबर २०१९

- संलग्न महाविद्यालये, मान्यताप्राप्त परिसंस्था आणि संचलित किंवा घटक महाविद्यालये यांना स्वायत्तता देण्याबाबतच्या मानकांशी संबंधित एकरुप परिनियम (Uniform Statute) मधील तरतूदीनुसार दोन वर्षाची संलग्नीकरण शुल्क होईल इतकी रक्कम आकारण्यास मान्यता देण्यात आली.
- शिवाजी विद्यापीठाच्या पदवीदान समारंभात दिल्या जाणाऱ्या 'दि प्रेसिडेन्ट ऑफ इंडिया मेडल फॉर जनरल प्रोफिसियन्सी, शिवाजी युनिव्हर्सिटी' या पारितोषिकाच्या छाननी व निवड समितीवर ॲड. धैर्यशील पाटील, व्यवस्थापन परिषद सदस्य यांचे नाव सूचित करण्यात आले.

दिनांक १६ जानेवारी २०२०

- तंत्रज्ञान अधिविभागातील B-Tech in Electronics And Communication Technology व B-Tech In Chemical Technology या दोन कोर्सेसचे नामाभिदान B-Tech Electronics And Telecommunication Engineering व B. Tech in Chemical Engineering असे करण्याबाबत विद्यापरिषदेने केलेली शिफारस मान्य करण्यात आली.
- अनुदानित अभ्यासक्रमांच्या विद्यार्थ्यांना ट्युशन फी व लॅब फी व्यतिरिक्त अन्य (विकास निधी, ग्रंथालय शुल्क, नियतकालिक शुल्क, सांस्.तिक शुल्क, एस.ए.फंड, जिमखाना शुल्क) शैक्षणिक शुल्क सुधारित करून विना अनुदानित अभ्यासक्रमांच्या दि.०४ डिसेंबर, २०१९ रोजीच्या परिपत्रकानुसार लागू करणेस मान्यता देण्यात आली.
- महात्मा गांधी शतकोत्तर सूवर्ण महोत्सवी वर्षानिमित्त निबंध, पोस्टर व वक्तृत्व स्पर्धा आयोजीत करण्यात येणार आहेत. त्याच्या परिक्षकांचे व पुरस्कारांचे मानधन रोख स्वरूपात देण्यास मान्यता देण्यात आली.
- Shivaji University, Kolhapur India and Tehe Veer Surendra Sai University of Technology Burla, Orissa यांच्या दरम्यान सामंजस्य करार करण्याबाबत मा. कुलगुरूंनी राष्ट्रीय व आंतरराष्ट्रीय साहचर्य मंडळाच्यावतीने केलेली शिफारस

मान्य करण्यात आली.

दिनांक ०३ फेब्रुवारी २०२०

* ५६ व्या दीक्षान्त समारंभ सोहळ्यामध्ये विविध अभ्यासक्रमाची पदवी / पदविका प्रमाणपत्रे प्रदान करण्याबाबत विद्यापरिषदेची शिफारस मान्य करण्यात आली.

दिनांक १५ फेब्रुवारी २०२०

* अधिसभेस शिफारस करण्यात येते की, विद्यापीठाचे सन २०१९-२०२० चे सुधारीत अंदाजपत्रक व सन २०२०-२०२१ चे वार्षिक अंदाजपत्रक महाराष्ट्र सार्वजनिक विद्यापीठ कायदा २०१६ मधील तरतुदीनुसार मान्य करण्यात यावे. सदर ठराव मांडण्यासाठी व्यवस्थापन परिषद सदस्य ॲड. पाटील धैर्यशील बाळासाहेब यांचे नामनिर्देशन करण्यात आले.
* महाराष्ट्र सार्वजनिक विद्यापीठ अधिनियम २०१६ कलम ३७ (१) (ञ) आणि (ट) मधील तरतुदीनुसार विद्यापीठ संलग्नीत महाविद्यालये मान्यताप्राप्त संस्थांचे विद्याविषयक लेखा परिक्षण (Academic Audit) करण्याकरिता तयार करण्यात आलेल्या अर्ज नमुन्याच्या आणि अधिष्ठाता मंडळाच्या शिफारशीच्या अनुषंगाने विद्यापरिषदेने केलेली शिफारस मान्य करण्यात आली.
* शिवाजी विद्यापीठाचा सन २०१८-२०१९ या शैक्षणिक वर्षातील ५६ वा वार्षिक अहवाल (मराठी आवृत्ती) मान्य करण्यात येउन अधिसभेस शिफारस करण्यात आली. अधिसभेमध्ये ५६ वा वार्षिक अहवाल सादर करण्यासाठी श्री. संजय जाधव याचे नामनिर्देशन करण्यात आले.

दिनांक २६ फेब्रुवारी २०२०

* शिवाजी विद्यापीठ कोल्हापूर (मराठी अधिविभाग, इतिहास अधिविभाग, राज्यशास्त्र अधिविभाग) आणि महाराष्ट्र राज्य मराठी विश्वकोश निर्मिती मंडळ, मुंबई यांच्या दरम्यान ज्ञानमंडळ स्थापन करणेबाबत झालेल्या सामंजस्य करारांचे दि.२९/१२/२०१९ ते दि.२८/१२/२०२० या एक वर्षाच्या कालावधी करीता पूर्वलक्षी प्रभावाने नूतनीकरण करण्याबाबत मा. कुलगुरू यांनी राष्ट्रीय व आंतरराष्ट्रीय साहचर्य मंडळाच्यावतीने केलेली शिफारस मान्य करण्यात आली.
* शिवाजी विद्यापीठच्या Gender Policy ला मान्यता देण्यात आली.

दिनांक २० मार्च २०२०

* विद्यापीठ अनुदान आयोगाच्या दि.२६/०३/२०१९ च्या सार्वजनिक सूचनेनुसार १२ व्या पंचवार्षिक योजनेतील विविध योजनांची मुदत दि.३१/०३/२०२० रोजी संपत असल्याची नोंद घेण्यात आली.
* विद्यापीठ अनुदान आयोगाच्या १२ व्या पंचवार्षिक योजनेतील नमूद सहा योजनांना दिनांक ०१/०४/२०२० पासून एका वर्षाची मुदतवाढ देण्यास मान्यता देण्यात आली.
* मा. संचालक, माहिती व तंत्रज्ञान विभाग, महाराष्ट्र शासन यांचे दि.०९/०३/२०२० रोजीचे विद्यापीठामध्ये अद्यावत तंत्रज्ञान निर्माण करणेच्या दृष्टीने प्रकल्प सुरू करण्यास मान्यता देण्यात आली.

दिनांक २१ एप्रिल २०२०

* छोट्या संवर्गातील मागासवर्गीयांकरिता आरक्षित पदे भरण्याबाबतच्या कार्यपद्धती बाबतचा शासन निर्णय निर्गमित झाल्यानंतर त्यानुसार कार्यवाही करावी. शासन निर्णय निर्गमित होईतोपर्यंत सन २०२०-२१ या शैक्षणिक वर्षाकरिता विद्यापीठातील विविध अधिविभागातील विभागप्रमुखांच्या शिफारशीनुसार अधिविभागांची शैक्षणिक निकड पाहता तांत्रिक बाबी तपासून तासिका तत्वावर शिक्षक उपलब्ध करून देण्यास मान्यता देण्यात आली.
* डॉलरमध्ये होणाऱ्या बदलानुसार विद्यापीठ निधीतून आवश्यक रक्कम उपलब्ध करून देण्यास मान्यता देण्यात आली.

दिनांक १२ मे २०२०

* कोविड १९ च्या प्रादुर्भावामुळे व तदअनुषंगाने सर्व विद्यापीठांच्या परीक्षांची कार्यप्रणाली ठरविण्यासाठी विद्यापीठ अनुदान

आयोगाने गठित केलेल्या समितीच्या दि.२९.०४.२०२० रोजी जारी केलेल्या मार्गदर्शक सूचना व राज्यातील सर्व अकृषी विद्यापीठांच्या परीक्षा व शैक्षणिक वेळापत्रकाचे नियोजन करण्याकरीता मा. मंत्री, उच्च व तंत्रशिक्षण यांनी गठित केलेल्या राज्यस्तरीय समितीचा अहवालाची व विद्यापीठ स्तरावर प्राचार्य डॉ. डी. जी. कणसे यांच्या अध्यक्षतेखाली गठित करण्यात आलेल्या समितीची नोंद घेण्यात आली.

४. **व्यवस्थापन परिषद व विद्यापरिषद यांची संयुक्त बैठक दि.२३/०१/२०२० रोजी झाली. सदर बैठकीतील निर्णय खालील प्रमाणे,**

महाराष्ट्र सार्वजनिक विद्यापीठ अधिनियम, २०१६ कलम 11(3)(a) (iii) आणि कलम 11(3)(c) मधील तरतूदींनुसार प्रा.डॉ. अश्विनी कुमार नांगिया, संचालक, नॅशनल केमिकल लॅबोरेटरी, पुणे यांचे कुलगुरू निवड समितीवर एकमताने नामनिर्देशन करण्यात आले.

२. विद्यापरिषद बैठक

अहवाल कालावधीत विद्यापरिषदेच्या एकूण चार बैठका झाल्या. सदर झालेल्या बैठकीमधील निर्णय खालील प्रमाणे,

दिनांक २० डिसेंबर,२०१९

- प्राणीशास्त्र अधिविभागामध्ये Centre of Excellence and Incubation पद स्थापन करणेबाबत अधिविभागप्रमुख, प्राणीशास्त्र अधिविभाग यांचा प्रस्तावाबाबत अधिष्ठाता मंडळाची शिफारस मान्य करून व्यवस्थापन परिषदेस शिफारस करण्यात आली.
- महाराष्ट्र सार्वजनिक विद्यापीठे कायदा, २०१६ कलम १०१ नुसार गठीत शुल्क निर्धारण समितीने विविध विनाअनुदानीत अभ्यासक्रमांचे शैक्षणिक शुल्क सुधारितधनिश्चित करण्याबाबत विद्यापरिषदेस केलेली शिफारस मान्य करून व्यवस्थापन परिषदेस शिफारस करण्यात आली.
- आजीवन अध्ययन व विस्तार विभागामार्फत काही नवीन निरंतर शिक्षण अभ्यासक्रम सुरू करण्याकरीता महाविद्यालयांकडून प्राप्त प्रस्तावांना मान्यता देण्यात आली.

दिनांक २३ जानेवारी,२०२०

- ५६ व्या दीक्षांत समारंभ सोहळ्यामध्ये पदवी-पदविका प्रमाणपत्रे, अभ्यासक्रमाची प्रमाणपत्रे प्रदान करण्यास मान्यता देण्यात यावी, अशी शिफारस व्यवस्थापन परिषदेस करण्यात आली.
- शोधनासंदर्भात धोरणाच्या (Research Policy) मसुद्यास मान्यता देणेबाबत संशोधन मंडळाने केलेली शिफारस मान्य करण्यात यावी, अशी शिफारस व्यवस्थापन परिषदेस करण्यात आली.
- शारीरिक शिक्षण महाविद्यालयाच्या प्राचार्य निवड समितीवर अन्य विद्यापीठातील तज्ज्ञ निमंत्रित करण्यास मान्यता देण्यात आली.

दिनांक २७ मे, २०२०

- आर्टस् सायन्स ॲण्ड कॉमर्स कॉलेज, रामानंदनगर (बुर्ली), किर्लोस्करवाडी, ता. पलूस, जि. सांगली या महाविद्यालयाच्या नावात बदल करण्याबाबत अधिष्ठाता मंडळाने बैठक दि. २५/०२/२०२० विषय क्र. ०६ अन्वये केलेली शिफारस मान्य करण्यात यावी, अशी शिफारस व्यवस्थापन परिषदेस करण्यात आली.
- महाराष्ट्र सार्वजनिक विद्यापीठ अधिनियम २०१६ कलम ४४ मधील तरतुदीनुसार गठित महाविद्यालयीन पदव्युत्तर शिक्षण मंडळाच्या (दि.२१/०१/२०२०) बैठकीतील ठरावानुसार संलग्नीत महाविद्यालयात पदव्युत्तर अभ्यासक्रमासाठी समन्वयक (co-Ordinator) नेमण्याकरिता मान्यता देण्यात आली व त्याबाबतचे सर्व अधिकार मा. कुलगुरू यांना देण्यात आले.
- बहाई ॲकॅडमी पाचगणी यांचेकडून प्राप्त झालेले १) Fostering Personality Development and Social Progress २) ASHa (Ability, Skills and Healthy Attitude) (2 Credit Courses) अभ्यासक्रमाच्या मान्यतेबाबत १. विज्ञान व तंत्रज्ञान विद्याशाखा, २. वाणिज्य व व्यवस्थापन विद्याशाखा, ३. मानवविज्ञान विद्याशाखा, ४. आंतर विद्याशाखीय अभ्यास विद्याशाखा यांची शिफारस दुरूस्तीसह मान्य करण्यात आली.

- सर्व संलग्नित महाविद्यालयीन स्तरावर Swayam Mooc's चे Online Courses लागू करणे संदर्भात विद्यापरिषदेने गठित केलेल्या समितीने तयार केलेली मार्गदर्शक तत्वे लागू करण्यास मान्यता देण्यात आली.
- Central Research Committee (CRC) संदर्भात R. R. D. 6.2 मधील समितीच्या रचनेमध्ये बदल करणेबाबत अधिष्ठाता मंडळाने केलेली शिफारस मान्य करण्यात आली.

दिनांक १५ जून, २०२०

- श्री. अंबाबाई तालीम मिरज या संस्थेचे डॉ. पद्मसिंह पाटील कॉलेज ऑफ फिजिकल एज्युकेशन, मिरज, जि. सांगली हे महाविद्यालय जून २०२०-२१ पासून कायमस्वरूपी बंद करण्याबाबत गठित स्थानिक चौकशी समितीची शिफारस व दि.२१.०३.२०२० रोजीच्या अधिष्ठाता मंडळ बैठकीमधील विषय क्र.१३ च्या ठरावान्वये केलेली शिफारस मान्य करून व्यवस्थापन परिषदेस शिफारस करण्यात आली.
- शैक्षणिक वर्ष २०२०-२१ करिता कला व वाणिज्य व विज्ञान महाविद्यालय, कोवाड, ता. चंदगड, जि.कोल्हापूर या महाविद्यालयाकडून सादर केलेल्या प्रस्तावासंदर्भात गठीत स्थानिक चौकशी समितीच्या गुणांक पद्धतीवर आधारीत अहवालातील निरीक्षणांच्या आधारे प्राप्त गुण, अटी, शिफारस व छाननी समितीचा अभिप्राय मान्य करण्यात आला.
- शैक्षणिक वर्ष २०२०-२१ करिता राजाराम महाविद्यालय, कोल्हापूर या महाविद्यालयाकडून सादर केलेल्या प्रस्तावासंदर्भात गठीत स्थानिक चौकशी समितीच्या गुणांक पद्धतीवर आधारीत अहवालातील निरीक्षणांच्या आधारे प्राप्त गुण, अटी, शिफारस व छाननी समितीच्या अभिप्रायाची नोंद घेण्यात आली.
- सदर अभ्यासक्रमास एक वर्षाकरिता संलग्नीकरणाचे नुतनीकरण देण्यास मान्यता देण्यात आली. प्रयोगशाळा मान्यतेसंदर्भात किमान दोन मार्गदर्शक असलेची विषयामध्ये नोंद असल्याने छाननी समितीने दिलेल्या अभिप्रायानुसार स्थानिक चौकशी समितीची शिफारस मान्य करण्यात आली.

■■■

१३. क्रीडा मंडळ व संवर्धन मंडळ

२०१९-२० या शैक्षणिक वर्षात झालेल्या आंतरविद्यापीठ स्पर्धेत मिळालेले सुयश

वैयक्तिक व सांघिक मेडल्स

शैक्षणिक वर्ष २०१९-२० मध्ये पश्चिम विभागीय, अखिल भारतीय आंतरविद्यापीठ, क्रीडा महोत्सव व खेलो इंडिया स्पर्धेमध्ये खालील खेळ प्रकारामध्ये विद्यापीठ संघाने सांघिक व वैयक्तिक यश सपंदान केले आहे.

१) कुस्ती फ्री स्टाईल व ग्रिको रोमन (पुरूष) अखिल भारतीय आंतर विद्यापीठ स्पर्धा

दि.१४/११/२०१९ ते दि. १८/११/२०१९ या कालावधीमध्ये गुरू जांभेश्वर विद्यापीठ हिसार येथे झालेल्या अखिल भारतीय आतंरविद्यापीठ कुस्ती (पुरूष) या स्पर्धेमध्ये वैयक्तिक खेळ प्रकारामध्ये वैयक्तिक यश सपंदान केले आहे

अ.क्र.	खेळप्रकार	सांघिक/वैयक्तिक	पदक
१.	कुस्ती फ्री स्टाईल १२५ किलो (पुरुष) (श्रीपतराव चौगले आटर्स आणि कॉमर्स कॉलेज, कोतोली)	श्री. मंगवडे अक्षय सतपाल, वैयक्तिक	कांस्य पदक
२.	कुस्ती ग्रिको रोमन ६३ किलो (पुरुष) (एम. एच शिंदे महाविद्यालय, तिसंगी)	श्री. पाटील मनातेश मुरलीधर, वैयक्तिक	कांस्य पदक
३.	कुस्ती ग्रिको रोमन ९७ किलो (पुरुष) (शिवराज कॉलेज, गडहिग्लज)	श्री. रंडे रोहन रंगराव वैयक्तिक	रौप्य पदक

संघव्यवस्थापक - प्रा. बी. डी. पाटील, एम. एच शिंदे महाविद्यालय, तिसंगी

प्रशिक्षक - प्रा. डि. के. पवार, के. बी. पी कॉलेज ऑफ इंजिनिअरींग अँन्ड पॉलि. सातारा.

२) आर्चरी (पुरुष व महिला) अखिल भारतीय आंतरविद्यापीठ स्पर्धा

दि. २६/१२/२०१९ ते दि. ३०/१२/२०१९ या कालावधीमध्ये के. आय. आय. टी भुवनेश्वर, येथे झालेल्या अखिल भारतीय आतंरविद्यापीठ आर्चरी (पुरुष व महिला) या स्पर्धेमध्ये वैयक्तिक खेळ प्रकारामध्ये वैयक्तिक यश सपंदान केले आहे

अ.क्र.	खेळप्रकार	सांघिक/वैयक्तिक	पदक
१.	आर्चरी (महिला) ५० मीटर इडियन राउंड (किसनवीर महाविद्यालय, वाई)	श्रीमती अमिता सुनील जाधव वैयक्तिक	रौप्य पदक

प्रशिक्षक- प्रा. एस. ए. पवार

किसनवीर महाविद्यालय, वाई, ता. वाई, जि. सातारा.

३. वेट लिफ्टींग (महिला) अखिल भारतीय आंतरविद्यापीठ स्पर्धा

दि.२८/१२/२०१९ ते दि. ३०/१२/२०१९ या कालावधीमध्ये मनोंमानियलम संधरानार विद्यापीठ त्रिन्युवली तमिळनाडू येथे झालेल्या अखिल भारतीय आतंर विद्यापीठ वेट लिफ्टींग (महिला) या स्पर्धेमध्ये वैयक्तिक खेळ प्रकारामध्ये यश संपादन केले आहे

अ.क्र.	खेळप्रकार	सांघिक/वैयक्तिक	पदक
१.	वेट लिफ्टींग (महिला) ८१ किलो (आटर्स कॉमर्स महाविद्यालय, सातारा)	श्रीमती देवर मयुरी रामचंद्र वैयक्तिक	रौप्य पदक

प्रशिक्षक – प्रा. एस. एल. गोनुगडे,
क्रीडा महर्षी मेघनाथ नागेशकर शारीरिक शिक्षण महाविद्यालय, तारदाळ.
संघव्यवस्थापक कम – प्रा. बी. आय. कुरणे
टि. के. आय. टी. महाविद्यालय, वारणानगर

४) वेट लिटींग आणि बेस्ट फिजीक्स (पुरुष) अखिल भारतीय आंतरविद्यापीठ स्पर्धा

दि.१५/१२/२०१९ ते दि. १९/१२/२०१९ या कालावधीमध्ये चंदीगड विद्यापीठ, मोहाली येथे झालेल्या अखिल भारतीय आतंरविद्यापीठ वेट लिफ्टींग (पुरुष) या स्पर्धेमध्ये वैयक्तिक खेळ प्रकारामध्ये यश संपादन केले आहे

अ.क्र.	खेळप्रकार	सांघिक/वैयक्तिक	पदक
१.	वेट लिटींग (पुरुष) ५५ किलो (आटर्स कॉमर्स महाविद्यालय, आष्टा)	श्री. सरगर संकेत महादेव वैयक्तिक	सुवर्ण पदक
२.	वेट लिटींग (पुरुष) १०९ किलो (शिवराज महाविद्यालय, गडहिग्लंज)	श्री. वाळके अक्षय हरीबा वैयक्तिक	सुवर्ण पदक
३.	वेट लिटींग (पुरुष) ६५ किलो (वाय. सी. वारणा महाविद्यालय, वारणानगर)	श्री. पाटील संतोश संभाजी वैयक्तिक	सुवर्ण पदक

संघव्यवस्थापक कम प्रशिक्षक– प्रा. एस. एल. गोनुगडे,
क्रीडामहर्षी मेघनाथ नागेशकर शारीरिक शिक्षण महाविद्यालय, तारदाळ.
संघव्यवस्थापक – श्री व्ही. एस यमगेकर विठ्ठलराव पाटील महाविद्यालय, कळे

५. बॉक्सीग (महिला) अखिल भारतीय आंतरविद्यापीठ स्पर्धा

दि. २०/१२/२०१९ ते दि. २४/१२/२०१९ या कालावधीमध्ये चौ. चरण सिंह विद्यापीठ, मिरठ येथे झालेल्या अखिल भारतीय आतंरविद्यापीठ बॉक्सीग (महिला) या स्पर्धेमध्ये वैयक्तिक खेळ प्रकारामध्ये यश संपादन केले आहे

अ.क्र.	खेळप्रकार	सांघिक/वैयक्तिक	पदक
१.	बॉक्सींग (महिला) ६९ ते ७५ किलो (विवेकांनद कॉलेज, कोल्हापूर)	श्रीमती सासणे सनिका कृष्णा वैयक्तिक	कास्य पदक

प्रशिक्षक – प्रा. प्रदीप व्ही. भोसले
बी.पी. इएड महाविद्यालय, कुरूंदवाड
संघव्यवस्थापक कम – प्रा. व्ही. डी. ननावरे,
छत्रपती शिवाजी कॉलेज, सातारा

६) पॉवर लिफ्टींग (महिला) अखिल भारतीय आंतरविद्यापीठ स्पर्धा

दि. २०/०२/२०२० ते दि. २५/०२/२०२० या कालावधीमध्ये मुंबई विद्यापीठ, मुंबई येथे झालेल्या अखिल भारतीय आतंरविद्यापीठ पॉवर लिफ्टींग (महिला) या स्पर्धेमध्ये वैयक्तिक खेळ प्रकारामध्ये यश संपादन केले आहे

अ.क्र.	खेळप्रकार	सांघिक/वैयक्तिक	पदक
१.	पॉवर लिफ्टींग (महिला) ५७ किलो (श्री शहाजी छत्रपती महाविद्यालय, कोल्हापूर)	श्रीमती. सावरडेकर जान्हवी जगदीश वैयक्तिक	रौप्य पदक

संघव्यवस्थापक कम प्रशिक्षक – प्रा. एस. एल. गोनुगडे,
क्रीडामहर्षी मेघनाथ नागेशकर शारीरिक शिक्षण महाविद्यालय, तारदाळ.

७) कायाकींग (पुरुष) अखिल भारतीय आंतरविद्यापीठ स्पर्धा

दि.१९/०२/२०२० ते दि. २२/०२/२०२० या कालावधीमध्ये मोहनलाल सुखडिया विद्यापीठ, उदयपूर येथे झालेल्या अखिल भारतीय आतंरविद्यापीठ कायाकींग (पुरुष) या स्पर्धेमध्ये वैयक्तिक खेळ प्रकारामध्ये यश संपादन केले आहे

अ.क्र.	खेळप्रकार	सांघिक/वैयक्तिक	पदक
१.	कायाकींग (पुरुष) के-१ २००मीटर (डी. आर. माने महाविद्यालय, कागल)	श्री. नेरलेकर गिरीश संजय वैयक्तिक	सुवर्ण पदक

संघव्यवस्थापक कम प्रशिक्षक - डॉ. डी. जे. पाटील
आजरा महाविद्यालय, आजरा.

८) तलवारबाजी (पुरुष) अखिल भारतीय आंतरविद्यापीठ स्पर्धा

दि.३०/१२/२०१९ ते दि. ०१/०१/२०२० या कालावधीमध्ये विद्यापीठ ऑफ जम्मू, जम्मू येथे झालेल्या अखिल भारतीय आतंर विद्यापीठ तलवारबाजी (पुरुष) या स्पर्धेमध्ये वैयक्तिक व सांघिक खेळ प्रकारामध्ये यश संपादन केले आहे

अ.क्र.	खेळप्रकार	सांघिक/वैयक्तिक	पदक
१.	तलवारबाजी (पुरुष) फॉईल (शिवराज महाविद्यालय, गडहिग्लज)	श्री. येडेकर विपूल प्रशांत वैयक्तिक	कास्य पदक
२.	तलवारबाजी (पुरुष) सेबर (शिवराज महाविद्यालय, गडहिग्लज)	श्री. अंगल अदित्य अतुल वैयक्तिक	रौप्य पदक

अ.क्र.	खेळप्रकार	सांघिक/वैयक्तिक	पदक
१.	तलवारबाजी (पुरुष) फॉईल (शिवराज महाविद्यालय, गडहिग्लज) (शिवराज महाविद्यालय, गडहिग्लज) (जी. ए कॉलजे ऑफ कॉमर्स, सांगली) (श्रीमती कस्तुबाई वालचंद कॉलेज, सांगली)	१. श्री. येडेकर विपूल प्रशांत २. श्री शिंदे प्रथमकुमार रविद्र ३. श्री जकाते गिरीश वैभव ४. श्री पाटील मोरष्वर राजेंद्र सांघिक	रौप्य पदक
२.	तलवारबाजी (पुरुष) सेबर (शिवराज महाविद्यालय, गडहिग्लज) (शिवराज महाविद्यालय, गडहिग्लज) (किसन वीर महाविद्यालय, वाई) (के आय टी ऑफ मॅनेजमेंन्ट कॉलेज, कोल्हापूर)	१. श्री. अंगल अदित्य अतुल २. श्री. जाधव धनजय राजाराम ३. श्री. सनस प्रसाद राजेंद्र ४. श्री. जाधव प्रतीक राजू सांघिक	कास्य पदक

संघव्यवस्थापक कम प्रशिक्षक - डॉ एम आर पाटील
बाबासाहेब चितळे महाविद्यालय, भिलवडी
सहायक संघव्यवस्थापक - श्री. एम. डी. लगीवाले
शिक्षणमहर्षी डॉ. बापूजी साळुंखे कॉलेज, मिरज

९) जलतरण (पुरुष) अखिल भारतीय आंतरविद्यापीठ स्पर्धा

दि.०१/११/२०१९ ते दि. ०४/११/२०१९ या कालावधीमध्ये लव्हली प्रोप्रेशनल विद्यापीठ, जालंधर येथे झालेल्या अखिल भारतीय आतंरविद्यापीठ जलतरण (पुरुष) या स्पर्धेमध्ये वैयक्तिक व सांघिक खेळ प्रकारामध्ये यश संपादन केले आहे

अ.क्र.	खेळप्रकार	सांघिक/वैयक्तिक	पदक
१.	जलतरण (पुरुष) ४ X २००फ्री स्टाईल रीले टिम	१. श्री. देसाई अदित्य जिंतेद्र (द न्यु कॉलेज, कोल्हापूर) २. श्री मोरे प्रथमेश सदाशीव (नाईट कॉलेज ऑफ आटर्स आणि कॉमर्स,कोल्हापूर) ३. श्री. नाईक राजर्वधन जयसिंग ४. श्री. नाईक हर्षर्वधन जयसिंग (गोपाल कृष्णा गोखले कॉलेज, कोल्हापूर) सांघिक	कास्य पदक

संघव्यवस्थापक कम प्रशिक्षक – श्री एस ए खराडे
भोगवती महाविद्यालय, कुरुकली

१०) खो–खो (पुरुष) अखिल भारतीय आंतर विद्यापीठ स्पर्धा

दि.२८/१२/२०१९ ते दि. ३०/१२/२०१९ या कालावधीमध्ये कोयपू विद्यापीठ, शिमोगा येथे झालेल्या अखिल भारतीय आतंरविद्यापीठ खो–खो (पुरुष) या स्पर्धेमध्ये सांघिक खेळ प्रकारामध्ये यश संपादन केले आहे

अ.क्र.	खेळप्रकार	सांघिक/वैयक्तिक	पदक
१.	खो–खो (पुरुष) टिम	१. श्री. केरिपाळे अभिषेक विजय २. श्री. वाद्यमारे आकाश राजेंद्र (श्रीमती कस्तुबाई वालचंद कॉलेज, सांगली) ३. श्री. शिंदे अजय सुकुमार ४. श्री बागवान तौफिक शौकत (नाईट कॉलेज ऑफ आटर्स कॉमर्स, इचलकंरजी) ५. श्री कदम शुभम शिवाजी (एस के पाटील कॉलेज, कुरूदवाड) ६. कांबळे ऋषिकेश गंगाराम ७. श्री. पाटील राजवर्धन शंकर (आण्णासाहेब डांगे आटर्स कॉमर्स सायन्स कॉलेज, हातकलंगले) ८. श्री. पाटील अधिक मानिक (मोहनराव पंतगराव पाटील महाविद्यालय, बोरगाव) ९. श्री पटेल अकिब कसम (एस. जी. एम. कॉलेज, काराड) १०. श्री. कांबिरे प्रवीण प्रताप वेणूताई चव्हाण कॉलेज, कराड) सांघिक	कास्य पदक

संघव्यवस्थापक कम प्रशिक्षक – श्री. एस. टी. पाटील,
मोहनराव पाटील महाविद्यालय, बोरगाव

११) रग्बी (पुरुष) अखिल भारतीय आंतरविद्यापीठ स्पर्धा

दि.२६/१२/२०१९ ते दि. ३०/१२/२०१९ या कालावधीमध्ये पंजाब विद्यापीठ, चंदीगड येथे झालेल्या अखिल भारतीय आतंरविद्यापीठ रग्बी (पुरुष) या स्पर्धेमध्ये १५ + या संघाने रौप्य पदक (Silver Medal) तसेच ७ + संघाने कांस्य पदक (Bronze Medal) संपादन केले आहे.

अ.क्र.	खेळप्रकार	सांघिक/वैयक्तिक	पदक
१.	रग्बी (पुरुष) १५ +	१) श्री. चव्हाण भारत फत्तू २) श्री. चव्हाण सोमनाथ देवराम ३) श्री. कोठारीकी ईश्वरराज शरणाप्पा राधानगरी कॉलेज, राधानगरी ४) श्री. गुप्ता गोविंद उमाशंकर (कॉलेज ऑफ फिजीकल एज्यू. वाडीपीयर) ५) श्री. निगडे श्रीधर श्रीकांत ६) श्री. मुल्लाणी अमीर महमद (दुकध साखर महाविद्यालय, बिद्री) ७) श्री. वाघमारे तुकाराम बाबसो राजे रामराव कॉलेज, जत ८) श्री. राजेभोसले दीपराज शहाजी ९) श्री. पाखरे शिवप्रसाद सुरेश १०) श्री. पठाण मुराद रफिक (एल. बी. एस कॉलेज, सातारा) ११) श्री. खाडे सुमेश रविंद्र १२) श्री. जगताप ओमकार सुरेश (भोगावती कॉलेज, कुरूकली) १३) श्री. पाटील भैरूनाथ कृश्णात १४) श्री. कांबळे सुरज मधूकर (स. ब. खाडे महाविद्यालय, कोपार्डे) १५) श्री स्वामी केदार मोहन १६) श्री. भिसे शुभम दिनकर (आमदार शशिकांत शिंदे महाविद्यालय, मेढा) १७)श्री. लंबे यश अनिल श्री लहू बाळा परीटकर कॉलेज, पनोरे १८) श्री. कणसे मयुर हणंमत वाय सी कॉलेज, सातारा १९) श्री. पाटील धिरज धनाजी (पद्मश्री डॉ. जी. जी. जाधव महाविद्यालय, गगनबावडा.) २०) श्री पाटील वैभव मारूती डी आर माने कॉलेज, कागल २१) श्री पाटील कौलवकर विरसेन विश्वासराव	रौप्य पदक

		के आय टी कॉलेज, कोल्हापूर २२) पाटील वल्लभ रामचंद्र आटर्स कॉमर्स कॉलेज, कोवाड सांघिक	

अ.क्र.	खेळप्रकार	सांघिक/वैयक्तिक	पदक
१.	रग्बी (पुरुष) ७ +	१) श्री. चव्हाण भारत फत्तू २) श्री. चौव्हान सोमनाथ देवराम ३) श्री. कोठारीकी ईश्वरराज शरणाप्पा राधानगरी कॉलेज, राधानगरी ४) श्री. गुप्ता गोविंद उमाशंकर (कॉलेज ऑफ फिजीकल एज्यू. वाडीपीयर) ५) श्री. निगडे श्रीधर श्रीकांत ६) श्री. मुद्राळे रोहित मधुकर ७) श्री. पोवार विनायक महादेव ८) श्री. चौगुले ओंकार कृश्णात ९) श्री. मोरबाळे हर्शद भरत (दूध साखर महाविद्यालय, बिद्री) १०) श्री. राजेभोसले दीपराज शहाजी ११) श्री. पाटील पृथ्वीराज बाजीराव (एल. बी. एस कॉलेज, सातारा) १२) श्री. पाटील सौरभ आनंदराव (वाय सी आटर्स आणि कॉमर्स कॉलेज, इस्लामपूर) सांघिक	कास्य पदक

संघव्यवस्थापक – श्री. राहूल एस. लहाणे
भोगावती महाविद्यालय, कुरुकली
मार्गदर्शक – श्री. दीपक पाटील
कुमार विद्या मंदिर, पाडळी खुर्द

१२) खो–खो (महिला)

दिन दयाल उपाध्येय गोरखपूर विद्यापीठ, गोरखपूर येथे दि. ०८ ते १२ फेब्रुवारी, २०२० या कालावधीत झालेल्या अखिल भारतीय आंतरविद्यापीठ स्पर्धे कास्य पदक संपादन केले आहे.

अ.क्र.	खेळप्रकार	सांघिक/वैयक्तिक	पदक
१.	खो–खो	१. श्रीमती पवार प्राजक्ता प्रकाश २. श्रीमती सुतार मिताली बापूराव (क्रांतीसिंह नाना पाटील कॉलेज, वाळवा) ३. श्रीमती कोकीतकर अमृता सुभाष ४. श्रीमती खाडे ऋतुजा संजय	कास्य पदक

(ए आर पी कन्या महाविद्यालय इचलकंरजी)	५. श्रीमती रीकिबदार करिश्मा खुदूबुद्दिन (नाईट कॉलेज, इचलकंरजी) ६. श्रीमती रीकिबदार करिश्मा खुबुदिन ७. श्रीमती कोले सन्मती सुनील (एम. बी. एस. के. कन्या महाविद्यालय,कडेगाव) ८. श्रीमती कुमठेकर अंजना नामदेव ९. श्रीमती झणझणे मनाली शंकर १०. श्रीमती नगारजी खुशबु रफिक (मधोजी कॉलेज, फलटण) ११. श्रीमती चौगुले निलम संजय (जयसिंगपूर कॉलेज जयसिंगपूर) १२. श्रीमती कोडग पूनम साहेबराव (राजे रामराव महाविद्यालय, जत) संघिक	

प्रशिक्षक आणि संघव्यवस्थापक- प्रा. एस. डी. मोहिते
मिनलबेन मेहता कॉलेज, पंचगणी

१३) कायाकींग (पुरुष) अखिल भारतीय आंतरविद्यापीठ स्पर्धा

दि.१९/०२/२०२० ते दि. २२/०२/२०२० या कालावधीमध्ये मोहनलाल सुखडिया विद्यापीठ, उदयपूर येथे झालेल्या अखिल भारतीय आतंरविद्यापीठ कायाकींग (पुरुष) या स्पर्धेमध्ये सांघिक खेळ प्रकारामध्ये यश संपादन केले आहे

अ.क्र.	खेळप्रकार	सांघिक/वैयक्तिक	पदक
१.	कायाकींग (पुरुष) के-४ २००मीटर	१. श्री. नेरलेकर गिरीश संजय (डी आर माने महाविद्यालय, कागल) २. श्री. पाटील ओमकार अरूण (के एच आटर्स सायन्स कॉमर्स कॉलेज, गारगोटी) ३. श्री जाधव ओमकार संजय (डी आर माने महाविद्यालय, कागल) ४. श्री मगदूम सोहम रमेश (नाईट कॉलेज ऑफ आटर्स कॉमर्स, इचलकरजी) सांघिक	रौप्य पदक

अ.क्र.	खेळप्रकार	सांघिक/वैयक्तिक	पदक
१.	कायाकींग (पुरुष) के-४ ५००मीटर	१. श्री. नेरलेकर गिरीश संजय २. श्री जाधव ओमकार संजय ३. श्री पिष्टे निखील कृशणात ४. श्री जाधव विकास संजय (डी आर माने महाविद्यालय, कागल) सांघिक	कास्य पदक

संघव्यवस्थापक कम प्रशिक्षक – डॉ. डी. जे. पाटील
आजरा महाविद्यालय, आजरा.

१४) रोप मल्लखांब (महिला) अखिल भारतीय आंतरविद्यापीठ स्पर्धा

दि.१४/०३/२०२० ते दि. २०/०३/२०२० या कालावधीमध्य गुरू नानक देव विद्यापीठ अमृतसर येथे झालेल्या अखिल भारतीय आंतरविद्यापीठ रोप मल्लखांब (महिला) या स्पर्धेमध्ये सांघिक खेळ प्रकारामध्ये यश संपादन केले आहे

अ.क्र.	खेळप्रकार	सांघिक/वैयक्तिक	पदक
१.	रोप मल्लखांब (महिला)	१. श्रीमती मोरे पूजा संतोष २. श्रीमती शिंदे प्राजक्ता तुषार (छत्रपती शिवाजी कॉलेज सातारा) ३. श्रीमती जगताप प्रणाली प्रविण ४. श्रीमती मांढरे अस्मिता सतिश (किसनवीर महाविद्यालय, वाई) ५. श्रीमती मोळके निशा जितेंद्र (श्री व्यकटेश महाविद्यालय, इचलकरजी) ४. श्रीमती शेख शिरीन समद (डी आर के ऑफ कॉमर्स, कोल्हापूर) वैयक्तिक	कास्य पदक

संघव्यवस्थापक कम प्रशिक्षक – डॉ. सी. एस. गिरी,
चंद्राबाई शांताप्पा शेंडुरे महाविद्यालय, हुपरी
सहायक संघव्यवस्थापक – डॉ. जी एस मुल्लाणी
श्रीमती बाबासाहेब देशमुख महाविद्यालय, आटपाटी

एकूण पदक : सूवर्ण – ०४ ✻ रौप्य – ०८ ✻ कास्य – ११ ✻ **एकुण = २३**

पश्चिम विभाग आंतर विद्यापीठ स्पर्धेतून अखिल भारतीय आंतरविद्यापीठ स्पर्धेकरिता पात्र झालेले संघ.

१. बास्केटबॉल (पुरुष) :

एस. आर. टी. एम. विद्यापीठ, नांदेड येथे दि. १४ ते १८ डिसेंबर २०१९ या कालावधीत झालेल्या पश्चिम विभाग आंतर विद्यापीठ स्पर्धेत शिवाजी विद्यापीठच्या बास्केटबॉल (पुरुष) संघाने चौथा क्रमांक संपादन केले व एस आर टी एम विद्यापीठ, नांदेड, येथे दि. ०४ ते ०७ जानेवारी, २०२० या कालावधीत झालेल्या आखिल भारतीय आंतरविद्यापीठ स्पर्धेकरीता पात्र ठरला.

२. बुध्दीबळ (महिला) :

ब्रकत्तुला विद्यापीठ, भोपाळ येथे दि. २५ ते ३० नोंव्हबर, २०१९ या कालावधीत झालेल्या पश्चिम विभाग आंतर विद्यापीठ स्पर्धेत शिवाजी विद्यापीठच्या बुध्दीबळ (महिला) संघाने तृतीय क्रमांक संपादन केला व के. आय. आय. टी. विद्यापीठ, भुबनेश्वर येथे दि. १८ ते २१ जानेवारी, २०१९ या कालावधीत झालेल्या अखिल भारतीय आंतरविद्यापीठ स्पर्धेकरिता पात्र ठरला.

३. खो–खो (महिला) :

डॉ. पजाबराव देशमुख कृशी विद्यापीठ, अकोला येथे दि.१९ ते २३ नोंव्हेबर, २०१९ या कालावधीत झालेल्या पश्चिम विभाग आंतर विद्यापीठ स्पर्धेत शिवाजी विद्यापीठच्या खो–खो (महिला) संघाने तिसरा क्रमांक संपादन केला व दिनदयाल उपाध्येय विद्यापीठ गोरखपूर येथे दि.०८ते १२ फेब्रुवारी, २०२० या कालावधीत झालेल्या अखिल भारतीय आंतरविद्यापीठ स्पर्धेकरीता पात्र ठरला.

४. कबड्डी (पुरुष) :

विद्यापीठ ऑफ कोटा, कोटा येथे दि. १८ ते २२ नोंव्हेबर, २०१९ या कालावधीत झालेल्या पश्चिम विभाग आंतर विद्यापीठ स्पर्धेत शिवाजी विद्यापीठच्या कबड्डी (पुरुष) संघाने द्वितीय क्रमांक संपादन केला व मंगलोर विद्यापीठ मगलागंगोत्रि पुर्णा प्रजना कॉलेज, उटपी येथे दि. १८ते २१ डिंसेबर, २०१९ या कालावधीत होणाऱ्या अखिल भारतीय आंतर विद्यापीठ स्पर्धेकरीता पात्र ठरला.

५.फुटबॉल (पुरुष) :

ब्रकत्तुला विद्यापीठ, भोपाळ येथे दि. ०२ ते १२ डिंसेबर, २०१९ या कालावधीत झालेल्या पश्चिम विभाग आंतरविद्यापीठ स्पर्धेत शिवाजी विद्यापीठच्या फुटबॉल (पुरुष) संघाने तृतीय क्रमांक संपादन केला व संत बाबा सिंग विद्यापीठ जालनधर येथे दि. ३१ डिंसेबर, २०१९ ते ०५ जानेवारी, २०२० या कालावधीत होणाऱ्या अखिल भारतीय आंतरविद्यापीठ स्पर्धेकरीता पात्र ठरला.

६.खो-खो (पुरुष) :

मुंबई विद्यापीठ, मुंबई येथे दि. ०२ ते ०५ डिसेंबर, २०१९ या कालावधीत झालेल्या पश्चिम विभाग आंतरविद्यापीठ स्पर्धेत शिवाजी विद्यापीठच्या खो-खो (पुरुष) संघाने तृतीय क्रमांक संपादन केला. कुवेपू विद्यापीठ, सिमागा येथे दि. २८ते ३० डिंसेबर, २०१९ या कालावधीत होणाऱ्या अखिल भारतीय आंतरविद्यापीठ स्पर्धेकरीता पात्र ठरला.

७) बॅडमिन्टन (पुरुष) :

एस. आर. टी. एम. विद्यापीठ, नांदेड येथे दि. ०२ ते ०५ जानेवारी २०२० या कालावधीत झालेल्या पश्चिम विभाग आंतर विद्यापीठ स्पर्धेत शिवाजी विद्यापीठच्या बॅडमिन्टन (पुरुष) संघाने तृतीय क्रमांक संपादन केले व एस. आर. टी. एम. विद्यापीठ, नांदेड, येथे दि. ०७ ते ०९ जानेवारी, २०२० या कालावधीत झालेल्या आखिल भारतीय आंतरविद्यापीठ स्पर्धेकरीता पात्र ठरला.

✻ विभागीय क्रीडा स्पर्धा :

सन २०१९-२० साली खालील महाविद्यालयांनी विभागीय स्पर्धांचे यजमानपद भूषविले.

१. कोल्हापूर विभाग	:	डी. डी. शिंदे सरकार कॉलेज, कोल्हापूर
२. सांगली विभाग	:	क्रांतीसिंह नाना पाटील कॉलेज, वाळवा
३. सातारा विभाग	:	महिला महाविद्यालय, कराड.

✻ आंतर विभागीय क्रीडा स्पर्धा :

सन २०१९-२० साली विद्यापीठ क्रीडा व संवर्धन मंडळाने ठरवून दिलेल्या कार्यक्रमाप्रमाणे आंतर विभागीय स्पर्धांची जबाबदारी खालील निर्देशिलेल्या महाविद्यालयांनी स्विकारली व स्पर्धा यशस्वी पार पाडल्या.

१.	क्रॉस-कंट्री (पुरुष व महिला)	:	मिनलबेन मेहता कॉलेज, पाचगणी
२.	जलतरण (पुरुष व महिला)	:	टी. के. आय. ई. टी., वारणानगर
३.	हॉकी (पुरुष)	:	संजीवन अभियांत्रिकी महाविद्यालय, पन्हाळा
४.	सॉटबॉल (पुरुष)	:	महावीर महाविद्यालय, कोल्हापूर
५.	कुस्ती (पुरुष व महिला)	:	एम. एच. शिंदे महाविद्यालय, तिसंगी
६.	व्हॉलीबॉल (महिला)	:	बाबासाहेब चितळे कॉलेज, भिलवडी
७.	शुटिंग (पुरूष व महिला)	:	के. आय. टी. अभियांत्रिकी महाविद्यालय, कोल्हापूर
८.	खो-खो (महिला)	:	ए. आर. पी. कन्या महाविद्यालय, इचलकरजी
९.	बुध्दीबळ (पुरुष व महिला)	:	एस. डी. पाटील ऑफ ॲग्रीक्लचर कॉलेज, इस्लामपूर
१०.	खो-खो (पुरुष)	:	एस. के. पाटील कॉलेज, कुरूदवाड
११.	बास्केटबॉल (महिला)	:	डी. वाय. पाटील टेकनिकल ऑफ मॅनजमेन्ट तळसंदे
१२.	जिम्नॅस्टिक (पुरुष व महिला)	:	वाय. सी. वारणा महाविद्यालय, वारणानगर
१३.	मल्लखांब (पुरुष व महिला)	:	वाय. सी. वारणा महाविद्यालय, वारणानगर
१४.	बॅडमिंटन (पुरुष व महिला)	:	यशवंतराव चव्हाण आटर्स व कॉमर्स कॉलेज,इस्लामपूर

१५. वेट लिटिंग, पॉवर लिटिंग (पुरुष व महिला) व बेस्ट फिजिक (पुरुष) : देवचंद महाविद्यालय, अर्जूननगर

१६. कबड्डी (पुरुष)	:	राजर्षी छत्रपती शाहू कॉलेज कोल्हापूर
१७. ॲथलेटिक्स (पुरुष व महिला)	:	एस. के. पाटील महाविद्यालय कुरूदवाड
१८. व्हॉलीबॉल (पुरुष)	:	श्री. ए. डी. कॉलजे हातकणंगले
१९. कबड्डी (महिला)	:	रराजर्षी छत्रपती शाहू कॉलेज कोल्हापूर
२०. ज्युदो (पुरुष व महिला)	:	शिवराज महाविद्यालय, कोपार्डे
२१. फुटबॉल (पुरुष)	:	टी. के. आय. ई. टी., वारणानगर
२२. हॉकी (महिला)	:	नानासाहेब महाडीक अभियांत्रिकी महाविद्यालय, पेठ नाका
२३. रग्बी (पुरुष व महिला)	:	भोगावती महाविद्यालय, कुरूकली
२४. आर्चरी (पुरुष व महिला)	:	एल. बी. एस. महाविद्यालय, सातारा
२५. टेनिस (पुरुष व महिला)	:	डॉ. पतंगराव कदम कॉलेज, सांगलीवाडी
२६. टेबल-टेनिस (पुरुष व महिला)	:	के. डब्ल्यु. कॉलेज, सांगली
२७. सायकलींग (पुरुष)	:	डी. ए. बी. नाईक कॉलेज, चिखली
२८. हॅण्डबॉल (महिला)	:	श्री. विजयसिह यादव कॉलेज, पेठवाडगाव
२९. फुटबॉल (महिला)	:	दौलतराव आहेर अभियांत्रिकी महाविद्यालय, कराड
३०. तलवारबाजी (पुरुष व महिला)	:	विवेकांनद महाविद्यालय, कोल्हापूर
३१. बॉक्सिंग (पुरुष व महिला)	:	एस. बी. खाडे महाविद्यालय कोपार्डे
३२. क्रिकेट (पुरुष)	:	महावीर महाविद्यालय, कोल्हापूर
३३. क्रिकेट (महिला)		टी. के. आय. ई. टी., वारणानगर
३४. बेसबॉल (पुरुष)	:	महावीर महाविद्यालय, कोल्हापूर
३५. योगा (पुरुष व महिला)	:	एम आर जे महाविद्यालय, उब्रंज
३६. हॅण्डबॉल (पुरुष)	:	दि न्यू कॉलेज कोल्हापूर
३७. कायकिग व कनॉइग (पुरुष)		यशवंतराव पाटील आटर्स कॉलेज, सोळाकूर
३८. रोईंग (पुरुष)	:	यशवंतराव पाटील आटर्स कॉलेज, सोळाकूर
३९. तायक्कांदो (पुरुष व महिला)	:	डी. आर. माने कॉलेज, कागल
४०. सॉफ्टबॉल (महिला)	:	एस. एम. बापूजी सांळोखे कॉलेज, कराड

२३ वा महाराष्ट्र राज्य आंतरविद्यापीठ क्रीडा महोत्सव – २०१९ क्रीडा स्पर्धा

पुण्यश्लोक अहिल्यादेवी होळकर सोलापूर विद्यापीठ, सोलापूर येथे दि.२७/१२/२०१९ ते दि.३०/१२/२०१९ या कालावधीत आयोजित केली होती. सदर स्पर्धेमध्ये शिवाजी विद्यापीठाच्या खेळाडूंनी विविध खेळामध्ये खालीलप्रमाणे सुयश संपादन केले आहे.

अ) सांघिक (पुरुष व महिला) संघ

१. कबड्डी (पुरुष संघ)	–	प्रथम क्रमांक
२. बास्केटबॉल (महिला संघ)	–	तृतीय क्रमांक
३. खो-खो (महिला संघ)	–	द्वितीय क्रमांक
४. हॅण्डबॉल (पुरुष)	–	तृतीय क्रमांक

ब) मैदानी स्पर्धा (पुरुष व महिला)

(१२ पुरुष व १२ महिला खेळाडूंनी सहभाग घेतला होता.)

१. ॲथलेटिक्स या खेळप्रकारामध्ये खालील प्रमाणे एकूण २० पदकाची कमाई खेळाडूंनी केली आहे.

१. सूवर्ण पदक	–	७ पदक
२. रौप्य पदक	–	६ पदक
३. कांस्य पदक	–	७ पदक

पदक विजेते अॅथलेटिक्स खेळाडू

अ.क्र	खेळाडूचे नाव	खेळ प्रकार	पदक
१.	श्री. प्रतिक पांडूरंग पाटील	२०० मीटर धावणे	सुवर्ण पदक (पुरुष वैयक्तिक)
२.	श्री. धोत्रे सचिन नागेश	२०० मीटर धावणे	रौप्य पदक (पुरुष वैयक्तिक)
३.	श्री. प्रतिक पांडूरंग पाटील	४०० मीटर धावणे	सुवर्ण पदक (पुरुष वैयक्तिक)
४.	श्री. पाटील रामदास तानाजी	४०० मीटर धावणे	कांस्य पदक (पुरुष वैयक्तिक)
५.	श्री. मुगळे रिलेश संदानंद	१५०० मीटर धावणे	कांस्य पदक (पुरुष वैयक्तिक)
६.	श्री. काटे ऋषिकेश सुर्यकांत	उंच उडी	रौप्य पदक (पुरुष वैयक्तिक)
७.	श्री. साखरे सुरज संजय	गोळा फेक	रौप्य पदक (पुरुष वैयक्तिक)
९.	श्री. धोत्रे सचिन नागेश श्री. पाटील शुभम सुनील श्री. प्रतिक पांडूरंग पाटील श्री. शेख तौसिफ राजू श्री. पाटील कृष्णात आनंदा (पुरुष सांघिक)	– ४ X १०० मीटर रीले	रौप्य पदक
	श्री. धोत्रे सचिन नागेश श्री. प्रतिक पांडूरंग पाटील श्री. पाटील कृष्णात आनंदा श्री. पाटील रामदास तानाजी श्री. लव्हटे विश्वजीत लक्ष्मण (पुरुष सांघिक)	– ४ X ४०० मीटर रीले	सुवर्ण पदक
१०.	श्रीमती गुजर चैत्राली कालीदास	– १०० मीटर धावणे	सुवर्ण पदक (महिला वैयक्तिक)
११.	श्रीमती पाटील शितल संजय	– ४०० मीटर	कांस्य पदक (महिला वैयक्तिक)
१२.	श्रीमती कोकितकर सायली सुनील	– १५०० मीटर	कांस्य पदक (महिला वैयक्तिक)
१३.	श्रीमती केवटे रेश्मा दत्तू	– २०० मीटर	कांस्य पदक (महिला वैयक्तिक)
१४.	श्रीमती संकपाळ प्रगती रामचंद्र	– लाब उडी उंच उडी,	सूवर्ण पदक (महिला वैयक्तिक)
१५.	श्रीमती पांढरे नंदिनी दत्तात्रय	– गोळा फेक	कांस्य पदक (महिला वैयक्तिक)
१६.	श्रीमती मोरे निशिगंधा चंद्रकांत	– थाळी फेक	रोप्य पदक (महिला वैयक्तिक)
१७.	श्रीमती पाटील शितल संजय श्रीमती संकपाळ प्रगती रामचंद्र श्रीमती गुजर चैत्राली कालीदास श्रीमती सावत गौरी बाबासो श्रीमती यादव वैष्णवी गणेश	– ४ X १०० मीटर रीले	सूवर्ण पदक (महिला सांघिक)
१८.	श्रीमती पाटील शितल संजय श्रीमती दिंडे संजीवनी श्रीकांत श्रीमती यादव वैष्णवी गणेश श्रीमती सुंजे सिध्दी विजय श्रीमती माळी रसिका रवींद्र	– ४ X ४०० मीटर रीले	सूवर्ण पदक (महिला सांघिक)

एकुण पदक = सुवर्ण – ०८

✻ रौप्य – ०६ ✻ कास्य – १० ✻ **एकुण = २४**

२०१९–२० या शैक्षणिक वर्षात झालेल्या पहिली खेलो इंडिया गेम २०२० स्पर्धेत मिळालेले सुयश वैयक्तिक व सांघिक मेडल्स

शैक्षणिक वर्ष २०१९–२० मध्ये पहिली खेलो इंडिया गेम २०२० स्पर्धेमध्ये खालील खेळ प्रकारामध्ये विद्यापीठ संघाने सांघिक व वैयक्तिक यश सपंदान केले आहे.

१) तलवारबाजी (पुरुष) पहिली खेलो इंडिया गेम २०२० विद्यापीठ स्पर्धा

दि.२१/०२/२०२० ते दि. २४/०२/२०२० या कालावधीमध्ये के.आय.आय.टी. भूवनेश्वर येथे झालेल्या पहिली खेलो इंडिया गेम २०२० विद्यापीठ तलवारबाजी (पुरुष) या स्पर्धेमध्ये वैयक्तिक खेळ प्रकारामध्ये यश संपादन केले आहे

१. तलवारबाजी (पुरुष) फॉईल
श्री. येडेकर विपूल प्रशांत
(शिवराज महाविद्यालय, गडहिग्लज) ✻ वैयक्तिक ✻ कांस्य पदक

२. तलवारबाजी (पुरुष) सेबर
श्री. अंगल अदित्य अतुल
(शिवराज महाविद्यालय, गडहिग्लज) वैयक्तिक ✻ सूवर्ण पदक

२) जलतरण (महिला) पहिली खेलो इंडिया गेम २०२० विद्यापीठ स्पर्धा

दि.२१/०२/२०२० ते दि. २४/०२/२०२० या कालावधीमध्ये के. आय. आय. टी. भूवनेश्वर येथे झालेल्या पहिली खेलो इंडिया गेम २०२० विद्यापीठ जलतरण (महिला) या स्पर्धेमध्ये वैयक्तिक खेळ प्रकारामध्ये यश संपादन केले आहे

१. जलतरण (महिला) ५०,१०० व २०० मीटर बॅक स्टोक
श्रीमती शिर्के युगंधारा राजेंद्र
(राजाराम महाविद्यालय, कोल्हापूर) ✻ वैयक्तिक ✻ रौप्य व कांस्य पदक

३) बॉक्सींग (महिला) पहिली खेलो इंडिया गेम २०२० विद्यापीठ स्पर्धा

दि.२५/०२/२०२० ते दि. ०१/०३/२०२० या कालावधीमध्ये के. आय. आय. टी. भूवनेश्वर येथे झालेल्या पहिली खेलो इंडिया गेम २०२० विद्यापीठ बॉक्सीग (महिला) या स्पर्धेमध्ये वैयक्तिक खेळ प्रकारामध्ये यश संपादन केले आहे

१. बॉक्सींग (महिला) ६९ ते ७५ किलो
सासणे सनिका कृष्णा
(विवेकांनद महाविद्यालय, कोल्हापूर) ✻ वैयक्तिक ✻ कांस्य पदक

४) वेट लिफ्टींग (पुरुष व महिला) पहिली खेलो इंडिया गेम २०२० विद्यापीठ स्पर्धा

दि.२६/०२/२०२० ते दि. २९/०२/२०२० या कालावधीमध्ये के. आय. आय. टी. भूवनेश्वर येथे झालेल्या पहिली खेलो इंडिया गेम २०२० विद्यापीठ वेट लिफ्टींग (पुरुष व महिला) या स्पर्धेमध्ये वैयक्तिक खेळ प्रकारामध्ये यश संपादन केले आहे

१. वेट लिफ्टींग (पुरुष) ५५ किलो
श्री. सरगर संकेत महादेव
(आटर्स कॉमर्स महाविद्यालय, आष्टा) ✻ वैयक्तिक ✻ सुवर्ण पदक

२. वेट लिफ्टींग (महिला) ८१ किलो
श्रीमती देवरे मयुरी रामचंद्र
(आटर्स कॉमर्स महाविद्यालय, सातारा) ✻ वैयक्तिक ✻ रौप्य पदक

५) कुस्ती फ्री स्टाईल व ग्रिको रोमन (पुरुष व महिला) पहिली खेलो इंडिया गेम २०२० विद्यापीठ स्पर्धा

दि.२७/०२/२०२० ते दि. ०१/०३/२०२० या कालावधीमध्ये के. आय. आय. टी. भूवनेश्वर येथे झालेल्या पहिली खेलो इंडिया गेम २०२० विद्यापीठ कुस्ती फ्री स्टाईल व ग्रिको रोमन (पुरुष व महिला) या स्पर्धेमध्ये वैयक्तिक खेळ प्रकारामध्ये यश संपादन केले आहे

१. कुस्ती फ्री स्टाईल १२५ किलो (पुरुष)
श्री. मंगवडे अक्षय सतपाल,
(श्रीपतराव चौगले आटर्स आणि कॉमर्स कॉलेज, कोतोली) ✻ ८ वैयक्तिक रौप्य पदक

२. कुस्ती ग्रिको रोमन ६० किलो (पुरुष)
श्री. हिरूगडे संतोष संजय
(सदाशिव मंडलीक कॉलेज, मुरगुड) ✻ वैयक्तिक ✻ कांस्य पदक

३. कुस्ती ग्रिको रोमन ९७ किलो (पुरुष)
श्री. रंडे रोहन रंगराव,
(शिवराज महाविद्यालय, गडहिग्लज) ✻ वैयक्तिक ✻ सूवर्ण पदक

४. कुस्ती ग्रिको रोमन ९७ किलो (पुरुष)
श्री. शिंदे ओमकार रामचंद्र,
(शाहजीराजे कॉलेज, खटाव) ✻ वैयक्तिक ✻ कांस्य पदक

६) ॲथलेटिक्स (महिला) पहिली खेलो इंडिया गेम २०२० विद्यापीठ स्पर्धा

दि.२७/०२/२०२० ते दि. ०१/०३/२०२० या कालावधीमध्ये के. आय. आय. टी. भूवनेश्वर येथे झालेल्या पहिली खेलो इंडिया गेम २०२० विद्यापीठ कुस्ती ॲथलेटिक्स (महिला) या स्पर्धेमध्ये वैयक्तिक खेळ प्रकारामध्ये यश संपादन केले आहे

१. ॲथलेटिक्स (महिला) हातोडा फेक
श्रीमती जाधव स्नेहा सुर्यकांत
(वेणूताई चव्हाण कॉलेज, कराड) ✻ वैयक्तिक – कांस्य पदक

७) तलवारबाजी (पुरूष) पहिली खेलो इंडिया गेम २०२० विद्यापीठ स्पर्धा

दि.२१/०२/२०२० ते दि. २४/०२/२०२० या कालावधीमध्ये के. आय. आय. टी. भूवनेश्वर येथे झालेल्या पहिली खेलो इंडिया गेम २०२० विद्यापीठ तलवारबाजी (पुरुष) या स्पर्धेमध्ये सांघिक खेळ प्रकारामध्ये यश संपादन केले आहे

१. तलवारबाजी (पुरुष) फॉईल

१. श्री. येडेकर विपूल प्रशांत
२. श्री शिंदे प्रथमकुमार रवीद्र
(शिवराज महाविद्यालय, गडहिग्लज)
३. श्री. जकाते गिरीश वैभव
(जी. ए. कॉलेज ऑफ कॉमर्स, सांगली)
४. श्री. तांबवेकर श्रीयस संभाजी
(डॉ. पी. के. महाविद्यालय, सांगली) ✻ सांघिक ✻ कास्य पदक

२. तलवारबाजी (पुरुष) इपी

१. श्री शिंदे प्रथमकुमार रवींद्र
(शिवराज महाविद्यालय, गडहिग्लज)
२. श्री. जकाते गिरीश वैभव
(जी ए कॉलेज ऑफ कॉमर्स, सांगली)
३. श्री. तांबवेकर श्रीयस संभाजी
(डॉ. पी. के. महाविद्यालय, सांगली)
४.श्री. पाटील मोरेश्वर राजेंद्र
(श्रीमती कस्तुबाई वालचंद कॉलेज, सांगली)
५. श्री. डोके गजराज राजाभाऊ
(कॉलेज ऑफ शारीरिक शिक्षण, वाडीपीर) ✻ सांघिक – रौप्य पदक

तलवारबाजी (पुरुष) सेबर

१. श्री. अंगल अदित्य अतुल

२. श्री. जाधव धनजय राजाराम
(शिवराज महाविद्यालय, गडहिग्लंज)

३. श्री सनस प्रसाद राजेंद्र
(किसनवीर महाविद्यालय, वाई)

४. श्री. जाधव प्रतीक राजू
(के. आय. टी. कॉलेज ऑफ मॅनेजमेंन्ट, कोल्हापूर) ✻ सांघिक – रौप्य पदक

८) जलतरण (पुरुष) पहिली खेलो इंडिया विद्यापीठ स्पर्धा २०२०

दि. २३/०२/२०२० ते दि. २६/०२/२०२० या कालावधीमध्ये के. आय. आय. टी. भूवनेश्वर येथे झालेल्या पहिली खेलो इडिया विद्यापीठ स्पर्धा २०२० जलतरण (पुरुष) या स्पर्धेमध्ये सांघिक खेळ प्रकारामध्ये यश संपादन केले आहे

१. जलतरण (पुरुष) ४.२०० फ्री स्टाईल रीले टिम

१. श्री. देसाई अदित्य जिंतेद्र
(दि न्यु कॉलेज, कोल्हापूर)

२. श्री. मोरे प्रथमेश सदाशिव
(नाईट कॉलेज ऑफ आटर्स आणि कॉमर्स, कोल्हापूर)

३. श्री. नाईक राजर्वधन जयसिंग
(गोपाल कृष्णा गोखले कॉलेज, कोल्हापूर)

४. श्री. नाईक हर्षवर्धन जयसिंग
(गोपाल कृष्णा गोखले कॉलेज, कोल्हापूर) ✻ सांघिक – कांस्य पदक

८) रग्बी (पुरुष) पहिली खेलो इंडिया विद्यापीठ स्पर्धा – २०२०

दि.२६/०२/२०२० ते दि. २८/०२/२०२० या कालावधीमध्ये के. आय. आय. टी. भुवनेश्वर येथे झालेल्या पहिली खेलो इडिया विद्यापीठ स्पर्धा २०२० रग्बी (पुरुष) या स्पर्धेमध्ये सांघिक खेळ प्रकारामध्ये यश संपादन केले आहे.

१. रग्बी (पुरुष) ७ +

१. श्री. चव्हाण भारत फत्तू
२. श्री. चौव्हान सोमनाथ देवराम
३. श्री. कोठारीकी ईश्वरराज शरणाप्पा
(राधानगरी कॉलेज, राधानगरी)
४. श्री. गुप्ता गोविंद उमाशंकर
(कॉलेज ऑफ फिजीकल एज्यूकेशन, वाडीपीर)
५. श्री. निगडे श्रीधर श्रीकांत
६. श्री. मुद्राळे रोहित मधुकर
७. श्री. पोवार विनायक महादेव
८. श्री. चौगुले ओंकार कृष्णात
९. श्री. मोरबाळे हर्शद भरत
(दूधसाखर महाविद्यालय, बिद्री)
१०. श्री. राजेभोसले दीपराज शहाजी
११. श्री. पाटील पृथ्वीराज बाजीराव
(एल. बी. एस कॉलेज, सातारा)
१२. श्री. पाटील सौरभ आनंदराव
(वाय सी आटर्स आणि कॉमर्स कॉलेज, इस्लामपूर)

सांघिक : सूवर्ण पदक

८) कबड्डी (पुरुष) पहिली खेलो इंडिया विद्यापीठ स्पर्धा २०२०

दि.२६/०२/२०२० ते दि. ०१/०३/२०२० या कालावधीमध्ये के. आय. आय. टी. भूवनेश्वर येथे झालेल्या पहिली खेलो इंडिया विद्यापीठ स्पर्धा २०२० कबड्डी (पुरुष) या स्पर्धेमध्ये सांघिक खेळ प्रकारामध्ये यश संपादन केले आहे

कबड्डी (पुरुष)

१. श्री. कुलकर्णी सौरभ रविंद्र
२. श्री. सुर्यवंशी निखिल प्रकाश
३. श्री. पाटील अविनाश
(के. बी. पी. कॉलेज, इस्लामपूर)
४. श्री. नार्वेकर मनोज मारूती
(महावीर महाविद्यालय, कोल्हापूर)
५. श्री. पाटील सौरभ तानाजी
६. श्री. पाटील प्रतिक अनिल
७. श्री. देसाई-ऋषिकेश संभाजी
८. श्री. पाटील शुभम शिवाजी
९. श्री. पाटील योगेश शरद
(राजर्षी छत्रपर्ती शाहू महाविद्यालय, कोल्हापूर)
१०. श्री. घोडके गुरूराज संभाजी
(नाईट कॉलेज ऑफ आटर्स आणि कॉमर्स, इचलकरंजी)
११. श्री. वगरे सौरभ संभाजी
(बाळासाहेब देसाई कॉलेज, पाटण)
१२. श्री. पाटील सौरभ बाळासाहेब
(श्री. शहाजी छत्रपती महाविद्यालय, कोल्हापूर)
सांघिक - कांस्य पदक

एकुण पदक : सूवर्ण -०४, रौप्य - ०५, कांस्य -०९ : **एकुण १८**

■■■

१४. विद्यापीठ विद्यार्थी मंडळे, उपक्रम व युवा महोत्सव

विद्यार्थी विकास विभाग

१. शिवाजी विद्यापीठ ३९ वा युवा महोत्सव २०१९-२०

सन २०१९-२० मधील ३९ व्या युवा महोत्सवाच्या आयोजनाच्या अनुषंगाने खालीलप्रमाणे युवा महोत्सव समितीची नियुक्ती करण्यात आली होती.

१. **मा. प्रा. (डॉ.) देवानंद शिंदे** - अध्यक्ष
कुलगुरू, शिवाजी विद्यापीठ, कोल्हापूर

२. **मा. प्रा. (डॉ.) डी. टी. शिर्के** - सदस्य
प्र-कुलगुरू, शिवाजी विद्यापीठ, कोल्हापूर

३. **मा. डॉ. व्ही. डी. नांदवडेकर** - सदस्य
कुलसचिव, शिवाजी विद्यापीठ, कोल्हापूर

४. **मा. श्री. व्ही. टी. पाटील** - सदस्य
वित्त व लेखाधिकारी

५. **मा. श्री. जी. आर. पळसे** - सदस्य
संचालक, परिक्षा व मूल्यमापन

६. **मा. श्री. डॉ. आर. जी. कोरबू** - सदस्य
डी. डी. शिंदे सरकार महाविद्यालय, कोल्हापूर

७. **मा. डॉ. एन. बी. गायकवाड** - सदस्य
वनस्पतीशास्त्र अधिविभाग, शिवाजी विद्यापीठ, कोल्हापूर

८. **मा. प्राचार्य डॉ. भास्कर ताम्हणकर** - सदस्य
विलिंग्डन कॉलेज, सांगली

९. **मा. डॉ. टी. के. करेकट्टी** - सदस्य
इंग्रजी अधिविभाग, शिवाजी विद्यापीठ कोल्हापूर

१०. **मा. डॉ. विनोद ठाकुरदेसाई** - सदस्य
संगीत व नाटयशास्त्र अधिविभाग, शिवाजी विद्यापीठ कोल्हापूर

११. **श्रीमती. डॉ. मीना बी. पोतदार** - सदस्य
भूगोल अधिविभाग, शिवाजी विद्यापीठ कोल्हापूर

१२. **मा. श्री. डॉ. संभाजी भांबर** - सदस्य
तुकाराम कृष्णाजी कोलेकर कला, वाणिज्य व विज्ञान महाविद्यालय, नेसरी

१३. **मा. श्री. डॉ. डी. जी. चिघळीकर** - सदस्य
कला, वाणिज्य व विज्ञान महाविद्यालय, गडहिंग्लज

१४. **मा. श्री. सी. यु. माने** - सदस्य
बाळासाहेब देसाई महाविद्यालय, पाटण

१५. **मा. श्री. निलेश स. डामसे** - सदस्य
मालती वसंतदादा पाटील कन्या महाविद्यालय, इस्लामपूर

१६. **मा. श्री. डॉ. डी. के. गायकवाड** - सदस्य
प्रभारी संचालक, राष्ट्रीय सेवा योजना, शिवाजी विद्यापीठ, कोल्हापूर

१७. मा. श्री. डॉ. एम. एल. होनगेकर – सदस्य
प्राचार्य, आजरा महाविद्यालय, आजरा

१८. मा. श्री. डॉ. सुधीर इंगळे – सदस्य
प्राचार्य, मुधोजी महाविद्यालय, फलटण

१९. श्रीमती. डॉ. सुलक्षणा कुलकर्णी – सदस्य
प्राचार्या, मातोश्री बयाबाई श्रीपतराव कदम कन्या महाविद्यालय, कडेगांव

२०. मा. डॉ. आर. व्ही. गुरव – सदस्य सचिव
संचालक, विद्यार्थी विकास

युवा महोत्सव कार्यशाळा, जिल्हास्तरीय व मध्यवर्ती युवा महोत्सव, इंद्रधनुष्य व पश्चिम विभागीय युवा महोत्सवासाठीच्या विद्यापीठ संघाचे निवड शिबीर, सराव शिबीर इ. बाबतच्या नियोजनासाठी व सदर कार्यक्रमांचा अहवाल सादर करण्यासाठी उपरोक्त युवा महोत्सव समितीच्या बैठका खालील तारखांना आयोजित करण्यात आल्या होत्या.

१. दि. १९/०७/२०१९
२. दि. २०/०७/२०१९
३. दि. २१/०७/२०१९

अ. युवा महोत्सवाबाबत एकदिवसीय कार्यशाळा २०१९–२०

विद्यार्थ्यांच्या सुप्त कलागुणांना वाव देणेसाठी विद्यापीठामार्फत दरवर्षी युवा महोत्सवाचे आयोजन करणेत येते. तथापि सदर युवा महोत्सवाची माहिती होण्याचे दृष्टीने, सदर युवा महोत्सवामध्ये जास्तीत जास्त महाविद्यालयांनी सहभागी होण्याच्या हेतूने तसेच युवा महोत्सवातील विविध कलाप्रकरांची शास्त्रशुध्द व तांत्रिक माहिती देण्याच्या दृष्टीने विद्यार्थी विकास विभागामार्फत कोल्हापूर, सांगली व सातारा या तीन जिल्हयात युवा महोत्सवाबाबत माहिती देणेसाठी एकदिवसीय कार्यशाळेचे आयोजन करण्यात आलेले होते.

अ. क्रं.	जिल्हा	महाविद्यालयाचे नाव	दिनांक
१	कोल्हापूर	दि. न्यु कॉलेज, कोल्हापूर	१९/०७/२०१९
२	सांगली	श्रीमती कस्तुरबाई वालचंद कॉलेज ऑफ आर्टस, कॉमर्स ॲन्ड सायन्स सांगली	२०/०७/२०१९
३	सातारा	धनंजयराव गाडगीळ कॉलेज ऑफ कॉमर्स, सातारा	२१/०७/२०१९

सदर कार्यशाळेमध्ये एकूण ६६६ विद्यार्थी, ७६ प्राध्यापक, ९६ महाविद्यालयांनी सहभाग घेतला होता.

सदर कार्यशाळेसाठी कोल्हापूर, सांगली व सातारा जिल्हयात विविध महाविद्यालयांकडून प्राध्यापक, विद्यार्थी व विद्यार्थीनी उपस्थित होते. सदर कार्यशाळेस तज्ज्ञ मार्गदर्शक म्हणून श्री. निलेश सावे, मुंबई, श्री. अमोल बावकर, मुंबई, श्री. सुमित चाचे मुंबई, श्री. सिध्देश जाधव मुंबई, श्री. विजय जाधव, मुंबई, श्री. बबन माने, कोल्हापूर, श्री. व्यंकटेश बिदनूर, कोल्हापूर इ. उपस्थित होते.

सालाबादप्रमाणे याही वर्षी युवा महोत्सवाचे आयोजन द्विस्तरीय पध्दतीने करण्यात आले होते.

ब. जिल्हास्तरीय युवा महोत्सव २०१९–२०२०

शैक्षणिक वर्ष २०१९–२० मधील जिल्हास्तरीय युवा महोत्सव सप्टेंबर, २०१९ मध्ये खालील महाविद्यालयांमध्ये आयोजित करण्यात आला होता.

अ. क्र.	**जिल्हा**	**महाविद्यालयाचे नाव**	**आयोजनाची दिनांक**
१	कोल्हापूर	डॉ. जे. जे. मगदूम कॉलेज ऑफ इंजिनिअरिंग, जयसिंगपूर	१८/०९/२०१९
२	सांगली	वारणा महाविद्यालय, ऐतवडे खुर्द	२०/०९/२०१९
३	सातारा	प्रा. संभाजीराव कदम महाविद्यालय, देऊर	२२/०९/२०१९

जिल्हास्तरीय युवा महोत्सवामध्ये एकूण १४ कलाप्रकारांमध्ये स्पर्धाचे आयोजन करण्यात आले होते. एकांकिका, लघुनाटिका, लोकनृत्य, लोककला, लोकसंगीत वाद्यवृंद, भारतीय समुहगीत, मुकनाट्य, वादविवाद, प्रश्नमंजुषा, पथनाटय, सुगम गायन, वक्तृत्व - (मराठी, इंग्रजी, हिंदी) व नकला ज्या महाविद्यालयाने सदर स्पर्धेमध्ये प्रथम क्रमांक/द्वितीय क्रमांक/तृतीय क्रमांक प्राप्त केले आहे त्या महाविद्यालयांना मध्यवर्ती युवा महोत्सवामध्ये सादरीकरणासाठी परवानगी देण्यात आली होती.

क. मध्यवर्ती युवा महोत्सव २०१९-२०२०

शैक्षणिक वर्ष २०१९-२० मधील मध्यवर्ती युवा महोत्सव दि. २६ सप्टेंबर, २०१९ ते २८ सप्टेंबर, २०१९ या कालावधीत मुधोजी महाविद्यालय फलटण येथे आयोजित करण्यात आलेला होता. सदर युवा महोत्सवामध्ये दोन प्रकारे स्पर्धा आयोजित करण्यात आलेली होती.

१ सांघिक स्पर्धा

१. एकांकिका	२. लघुनाटिका
३. लोकनृत्य	४. लोककला
५. लोकसंगीत वाद्यवृंद	६. भारतीय समुहगीत
७. मुकनाट्य	८. वादविवाद
९. प्रश्नमंजुषा	१०. पथनाट्य
११. सांघिक रचनाकृती	१२. पाश्चिमात्य समुहगीत

२ वैयक्तिक स्पर्धा

१. वक्तृत्व - मराठी	२. वक्तृत्व - हिंदी
३. वक्तृत्व - इंग्रजी	४. सुगम गायन
५. नकला	६. शास्त्रीय गायन
७. शास्त्रीय सुरवाद्य	८. शास्त्रीय तालवाद्य
९. शास्त्रीय नृत्य	१०. पाश्चिमात्य एकलगायन
११. स्थळ चित्र	१२. व्यंगचित्र
१३. भित्तीचित्र	१४. कातरकाम
१५. स्थळ छाया चित्रण	१६. मातीकाम
१७. रांगोळी	१८. एकपात्री अभिनय
१९. पाश्चिमात्य एकल वाद्यवादन	२०. मेहंदी

उपरोक्त कलाप्रकारामध्ये क्रमांक मिळवून सर्वाधिक गुण प्राप्त केलेल्या विजेत्या महाविद्यालयांना खालीलप्रमाणे बक्षीसे देण्यात आलेली आहेत,

१) वैयक्तिक व सांघिक स्पर्धा चॅम्पीयनशिप फिरता चषक -

१. सरदार बाबासाहेब माने लोककला फिरता चषक - किसनवीर महाविद्यालय, वाई
२. सरदार बाबासाहेब माने लाकेनृत्य फिरता चषक - आजरा महाविद्यालय, आजरा
३. प्रथम कुलगुरू स्वर्गीय डॉ. आप्पासाहेब पवार वैयक्तिक स्पर्धा - मुधोजी महाविद्यालय, फलटण
४. अभिजीतदादा कदम सांघिक स्पर्धा - मुधोजी महाविद्यालय फलटण

२) विलिंग्डन महाविद्यालय शताब्दी महोत्सवानिमित्त फिरते गौरव चषक -

१. नृत्य विभाग - विवेकानंद कॉलेज, कोल्हापूर
२. नाटय विभाग - मुधोजी कॉलेज, फलटण व यशवंतराव चव्हाण इन्स्टिट्यूट ऑफ सायन्स, कोल्हापूर
३. संगीत विभाग - विवेकानंद महाविद्यालय, कोल्हापूर
४. कला विभाग - मुधोजी कॉलेज, फलटण
५. वाड्:मय विभाग - सर्व अधिविभाग, शिवाजी विद्यापीठ कोल्हापूर व शंकरराव जगताप कला आणि वाणिज्य महाविद्यालय, वाघोली, सातारा (विभागून)

ड. विद्यापीठ अधिविभाग संघाचा युवा महोत्सवामध्ये सहभाग

सन २०१९-२०२० चा शैक्षणिक वर्षात जिल्हास्तरीय व मध्यवर्ती युवा महोत्सवामध्ये शिवाजी विद्यापीठ सर्व अधिविभागाचा एकत्रितपणे संघ सहभागी झालेला होता. या संघासाठी श्रीमती. डॉ. कविता वडराळे (वाय. सी. एस. आर. डी. अधिविभाग) व डॉ. प्रमोद कसबे (नॅनोसायन्स अधिविभाग) हे संघ व्यवस्थापक म्हणून जिल्हास्तरीय युवा महोत्सव डॉ. जे. जे. मगदूम कॉलेज ऑफ इंजिनिअरींग, जयसिंगपूर व मध्यवर्ती युवा महोत्सव मुधोजी कॉलेज, फलटण येथे सहभागी झालेले होते.

सदर संघाने जिल्हास्तरीय युवा महोत्सवामध्ये खालील स्पर्धामध्ये क्रमांक प्राप्त केलेले होते.

१) वक्तृत्व इंग्रजी - प्रथम क्रमांक
२) वक्तृत्व हिंदी - द्वितीय क्रमांक
३) नकला - तृतीय क्रमांक

सदर संघास मध्यवर्ती युवा महोत्सवामध्ये खालील स्पर्धामध्ये क्रमांक प्राप्त झालेले होते.

१) शास्त्रीय गायन - प्रथम क्रमांक
२) वक्तृत्व हिंदी - द्वितीय क्रमांक
३) शास्त्रीय नृत्य - तृतीय क्रमांक

सदर संघास जिल्हास्तरीय युवा महोत्सवासाठी रक्कम रू. ४४,९९८/- तसेच मध्यवर्ती युवा महोत्सवसाठी रक्कम रू. १,४७,८१०/- इतका खर्च झालेला होता.

२. आंतरविद्यापीठीय राष्ट्रीय कव्वाली स्पर्धा २०१९-२०

शैक्षणिक वर्ष २०१९-२० मधील ४ थी आंतरविद्यापीठीय राष्ट्रीय कव्वाली स्पर्धा २०१९-२० दि. ०६ ते ०७ नोव्हेंबर, २०१९ या कालावधीत इंदिरा गांधी जनजातीय विश्वविद्यालय, अमरकंटक (मध्यप्रदेश) येथे आयोजित करणेत आली होती. सदर कव्वली स्पर्धेमध्ये शिवाजी विद्यापीठाचा एकूण १३ सदस्यांचा संघ सहभागी झाला होता. सदर स्पर्धेमध्ये शिवाजी विद्यापीठाच्या संघाने भाग घेवून राष्ट्रीय पातळीवर दुसरा क्रमांक प्राप्त केला. संघासोबत पुरूष संघव्यवस्थापक डॉ. टी. पी. शिंदे (मुधोजी महाविद्यालय, फलटण) व स्त्री संघव्यवस्थापक श्रीमती. एस. टी. आडके, व. सहाय्यक या उपस्थित होत्या.

३. १७ वा महाराष्ट्र राज्य आंतरविद्यापीठ सांस्कृतिक ''इंद्रधनुष्य'' युवा महोत्सव २०१९-२०

शैक्षणिक वर्ष २०१९-२० मधील सतरावा महाराष्ट्र राज्य आंतर विद्यापीठीय 'इंद्रधनुष्य' युवा महोत्सव दि. ०२ ते ०६ डिसेंबर, २०१९ या कालावधीत गोंडवाना विद्यापीठ, गडचिरोली येथे आयोजित करणेत आला होता. या युवा महोत्सवामध्ये शिवाजी विद्यापीठाचा एकूण ४० सदस्यांचा संघ सहभागी झाला होता. सदर संघासोबत पुरूष संघव्यवस्थापक श्री. प्रमोद कसबे (नॅनोसायन्स अधिविभाग, शिवाजी विद्यापीठ, कोल्हपूर) व स्त्री संघव्यवस्थापक श्रीमती. डॉ. संगिता संपत पाटील (कला, वाणिज्य व विज्ञान महाविद्यालय, पलुस, जि. सांगली) सदर स्पर्धेवेळी डॉ. सुधीर इंगळे, प्राचार्य, मुधोजी कॉलेज, फलटण युवा महोत्सव समिती सदस्य हेही उपस्थित होते.

सदर संघाने एकूण २१ स्पर्धामध्ये सहभाग घेतला होता. त्यातून खालील स्पर्धामध्ये यश प्राप्त केले आहे.

१) लोकसंगीत वाद्यवृंद - प्रथम क्रमांक
२) एकांकिका - द्वितीय क्रमांक
३) व्यंगचित्र - व्दितीय क्रमांक
४) मुकनाटय - व्दितीय क्रमांक
५) लोकनृत्य - द्वितीय क्रमांक
६) भारतीय समूहगीत - तृतीय क्रमांक
७) पाश्चिमात्य समूहगीत - तृतीय क्रमांक
८) कातरकाम - द्वितीय क्रमांक

४. सशस्त्र सेना ध्वजनिधी :-

देशात दि. ०७ डिसेंबर हा दिवस ध्वजदिन म्हणून साजरा केला जातो व त्या निमित्याने मा. जिल्हाधिकारी व उपजिल्हा सैनिक कल्याण कार्यालय, कोल्हापूर यांचेमार्फत निधी संकलन केले जाते. सदर निधीचा उपयोग माजी सैनिकांच्या कुटुंबियांच्या अडी-अडचणी सोडविण्यासाठी केला जातो. सन २०१९-२०२० च्या शैक्षणिक वर्षात विद्यापीठामार्फत सर्व अधिकारी, शिक्षक व शिक्षकेत्तर कर्मचारी यांचेकडून रक्कम रू. १,९४,९००/- इतकी रक्कम जमा करून जिल्हा सैनिक कल्याण कार्यालयास देणेत आलेली आहे.

५. ३५ वा पश्चिम विभागीय युवा महोत्सव २०१९–२०

पश्चिम विभागीय युवा महोत्सव २०१९–२० दि. २७ ते ३१ डिसेंबर २०१९ या कालावधीत उका तरसाडिया विद्यापीठ, गुजरात येथे आयोजित करण्यात आला होता.

या युवा महोत्सवामध्ये शिवाजी विद्यापीठाचा एकूण ३४ सदस्यांचा संघ सहभागी झाला होता. सदर संघासोबत पुरूष संघव्यवस्थापक डॉ. संपतराव पार्लेकर (कला, वाणिज्य व विज्ञान महाविद्यालय, पलुस, जि. सांगली) व स्त्री संघव्यवस्थापक श्रीमती. एस. टी. आडके, व. सहाय्यक या उपस्थित होत्या.

सदर संघाने एकूण २६ स्पर्धामध्ये सहभाग घेतला होता. त्यातून खालील स्पर्धामध्ये यश प्राप्त केले आहे.

१) लोकनृत्य – तृतीय क्रमांक
२) एकांकिका – द्वितीय क्रमांक
३) पाश्चिमात्य समूहगीत – तृतीय क्रमांक
४) पाश्चिमात्य एकल गायन – तृतीय क्रमांक
५) शास्त्रीय तालवाद्य – प्रथम क्रमांक
६) स्थळ छाया चित्रण – तृतीय क्रमांक
७) मुकनाट्य – द्वितीय क्रमांक

६. दिव्यांग विद्यार्थ्यांसाठी सांस्कृतिक स्पर्धा आयोजन कार्यक्रम

Student's Development, Knowledge Resource Centre, UGC-Scheme for Persons with Disabilities and Center for Exclusive and inclusion Policy यांचे संयुक्त विद्यमाने शिवाजी विद्यापीठामध्ये विद्यापीठ पातळीवरील दिव्यांग विद्यार्थ्यांसाठी नृत्य, नाटय – नकला, एकपात्री, संगीत – वादन, गायन, वाङ्:मय–वक्तृत्व, कला – रांगोळी, पोस्टर मेकिंग इत्यादी स्पर्धेचे आयोजन दि. २६ नोव्हेंबर, २०१९ रोजी करण्यात आलले होते. या विविध स्पर्धामध्ये विद्यापीठ व महाविद्यालयीन पातळीवरील एकूण ८ दिव्यांग विद्यार्थी स्पर्धकांनी सहभाग घेतलेला होता.

७. ३५ वा राष्ट्रीय युवा महोत्सव २०१९–२०

राष्ट्रीय युवा महोत्सव २०१९–२० दि. ०३ ते ०७ फेब्रुवारी, २०२० या कालावधीत आमिटी विद्यापीठ, नोएडा, उत्तरप्रदेश येथे आयोजित करण्यात आला होता. या युवा महोत्सवामध्ये शिवाजी विद्यापीठाचा एकूण ४२ सदस्यांचा संघ सहभागी झाला होता. सदर संघासोबत पुरूष संघव्यवस्थापक श्री. एस. ए. मोरे, व. सहाय्यक, दूरशिक्षण केंद्र व स्त्री संघव्यवस्थापक डॉ. संगिता संपतराव पाटील (कला, वाणिज्य व विज्ञान महाविद्यालय, पलुस, जि. सांगली) या उपस्थित होत्या. सदर संघाने एकूण ०७ स्पर्धामध्ये सहभाग घेतला होता. (पश्चिम विभागीय युवा महोत्सवामधील विजेते कलाप्रकार) व त्यातून खालील स्पर्धामध्ये यश प्राप्त केले आहे.

१) रॅली – द्वीतीय क्रमांक
२) पाश्चिमात्य समूहगीत – द्वीतीय क्रमांक
३) पाश्चिमात्य एकलगायन – द्वीतीय क्रमांक
४) शास्त्रीय गायन – द्वीतीय क्रमांक
५) मुकनाटय – द्वीतीय क्रमांक
६) लोकनृत्य – उत्तेजनार्थ
७) सर्वसाधारण विजेतेपद – पाचवा क्रमांक

८. १३ वा दक्षिण आशियाई विद्यापीठे आंतरराष्ट्रीय युवा महोत्सव २०१९–२०

शैक्षणिक वर्ष २०१९–२० मधील १३ वा दक्षिण आशियाई विद्यापीठे आंतरराष्ट्रीय युवा महोत्सव दि. २४ ते २८ फेब्रुवारी, २०२० या कालावधीत कुरूक्षेत्र विद्यापीठ, हरियाणा येथे आयोजित करणेत आला होता. सदर संघासोबत पुरुष संघव्यवस्थापक डॉ. निलेश सखाराम डामसे (मालती वसंतदादा पाटील कन्या महाविद्यालय, उरूण–इस्लामपूर, सांगली) हे उपस्थित होते. सदर युवा महोत्सवामध्ये श्री. करण दिपक आयरेकर या विद्यार्थ्याने भित्तीचित्र निर्मिती या कलाप्रकाराचे अतिशय उत्कृष्ट सादरीकरण केले.

९. नेतृत्व विकास शिबीर २०१९–२०

विद्यापीठ अधिविभागातील विद्यार्थ्यांसाठी दि. १८ जानेवारी, २०२० रोजी प्रशासनातील नेतृत्व या विषयांवर एकदिवसीय कार्यशाळा आयोजित करण्यात आली होती. सदर कार्यशाळेसाठी प्रमुख पाहुणे कोल्हापूर महानगरपालिकेचे आयुक्त डॉ. मल्लीनाथ कल्लशेट्टी हे उपस्थित होते. तसेच डॉ. मिनाक्षी गजभिये अधिष्ठाता, सी. पी. आर. हॉस्पिटल आणि मेडिकल कॉलेज, कोल्हापूर

यांनी विद्यार्थ्यांना कायदेशीर, सामाजिक आणि आरोग्याच्या विविध पैलुंसह अवयवदानाच्या विविध बाबींवर मार्गदर्शन केले. त्यावेळी कुलसचिव, डॉ. विलास नांदवडेकर आणि विद्यार्थी विकास विभागाचे संचालक, डॉ. आर. व्ही. गुरव उपस्थित होते. या कार्यक्रमात श्री. प्रशांत कुचेकर (हृदय प्राप्तकर्ता) आणि श्रीमती नेहा वाडकर (किडनी डोनर) यांनी त्यांचे अनुभव सांगितले.

१०. इतर उपक्रम व कार्यक्रम

अ) संत श्रेष्ठ श्री. ज्ञानेश्वर महाराज आषाढी वारी पालखी स्वागत –

दि. ०२/०७/२०१९ रोजी संत श्रेष्ठ श्री. ज्ञानेश्वर महाराज आषाढी पालखी, लोणंद येथे पालखी सोहळयाचे स्वागत कार्यक्रम आयोजित करण्यात आला होता. सदर पालखी सोहळयास प्रमुख पाहुणे व्य. प. सदस्य श्री. अमित कुलकर्णी, मा. कुलगुरू, डॉ. देवानंद शिंदे, मा. प्र.कुलगुरू, डॉ. डी. टी. शिर्के, मा. कुलसचिव, डॉ. व्ही. डी. नांदवडेकर, डॉ. आर. व्ही. गुरव, प्र.संचालक, विद्यार्थी विकास, डॉ. डी. के. गायकवाड, राष्ट्रीय सेवा योजना, संचालक हे उपस्थित होते.

ब) क्रांती दिन

क्रांतीदिनाच्या निमित्ताने गुरूवार दिनांक ९ ऑगस्ट, २०१९ रोजी सकाळी १०.३० वाजता विद्यापीठ परिसरातील मुलांचे वसतिगृह क्रं. ३ च्या पाठीमागील क्रांतीवनातील स्मारकास मा. कुलगुरू प्रा. डॉ. देवानंद शिंदे यांच्या शुभहस्ते व मान्यवरांच्या प्रमुख उपस्थितीत पुष्पचक्र व फुले वाहणे चा कार्यक्रम संपन्न झाला. सदर कार्यक्रमास विद्यापीठातील सर्व शिक्षक, प्रशासकीय अधिकारी, शिक्षकेत्तर कर्मचारी, सर्व अधिविभागातील विद्यार्थी/विद्यार्थीनीं उपस्थित होते.

क) भारतीय स्वातंत्र्यदिन

दि. १५ ऑगस्ट, २०१९ रोजी भारतीय स्वातंत्र्यदिनाच्या ७२ व्या वर्धापन दिनानिमित्त विद्यापीठ प्रांगणात मा. कुलगुरूसाो प्रा. डॉ. देवानंद शिंदे यांचे शुभहस्ते ध्वजारोहण समारंभ आयोजित करणेत आलेला होता. तसेच विद्यापीठातील अधिकारी, शिक्षक, कर्मचारी, विद्यार्थी व परिसरातील नागरिक बहुसंख्येने उपस्थित होते.

ड) ऊर्जा २०२० :–

विविध क्षेत्रातील नामवंत व्यक्तींच्या प्रकट मुलाखतीचा कार्यक्रम आयोजित केला होता. सकाळ माध्यम समूह व शिवाजी विद्यापीठ यांच्या संयुक्त विद्यमाने दि. ०२ ते ०३ मार्च, २०२० रोजी 'ऊर्जा २०२०' हा कार्यक्रम राजमाता जिजाऊ माँ साहेब सभागृह येथे संपन्न झाला. सदर कार्यक्रमात अभिनेता श्री. सुमित राघवन, आय. पी. एस ऑफिसर, पुणे डॉ. रविंद्र शिसवे, यशस्वी उद्योजिका, श्रीमती. मधुरा बाचल व प्रसिद्ध सामाजिक कार्यकर्त्या श्रीमती लक्ष्मी त्रिपाठी यांच्या प्रकट मुलाखती घेण्यात आल्या.

इ) आंतरराष्ट्रीय योग दिन २०२०

आंतरराष्ट्रीय योगदिन दिनांक २१ जून, २०२० रोजी साजरा करण्यात आला. योग ही आरोग्याची संस्कृती, मनशांतीचे साधन असल्याने शिवाजी विद्यापीठाचे माननीय कुलगुरूसाो प्रा. डॉ. देवानंद शिंदे यांच्या संकल्पनेतून तसेच श्री सिध्दगिरी मठ, कणेरी व महाराष्ट्र टाईम्स, कोल्हापूर यांच्या सहकार्याने या कार्यक्रमाचे आयोजन करण्यात आले होते.

पाचवा आंतरराष्ट्रीय योग दिनानिमित्त सामूहिक योग प्रशिक्षण कार्यक्रमाचे आयोजन करण्यात आलेले होते. सदर कार्यक्रमामध्ये साधारणत: ९५० योग साधकांना मोफत सामूहिक योग प्रशिक्षण देणेत आले. याबरोबरच वर्षभर (३६५ दिवस) मोफत योग प्रशिक्षणाची सोयही उपलब्ध करून देण्यात आलेली आहे.

■■■

१५. विद्यापीठ कौशल्य, विकास, रोजगार व उद्योजकता माहिती व मार्गदर्शन केंद्र

१ जुलै, २०१९ ते ३० जून, २०२० या कालावधीमधील उपक्रमांची विद्यापीठ वार्षिक अहवालासंदर्भातील माहिती.

विद्यापीठ परीक्षेत्रातील तृतीय पंथीय व्यक्तींना विविध कौशल्ये प्राप्त व्हावी या हेतूने शिवाजी विद्यापीठ कोल्हापूर, कौशल्य व उद्योजकता विकास केंद्राच्या वतीने दि. २७ ऑगस्ट, २०१९ रोजी दुपारी १०.०० ते सायं ०६.०० या वेळेत Skill and Entrepreneurship Development या विषयावरील एकदिवसीय कार्यशाळा शिवाजी विद्यापीठ, कोल्हापूर येथे आयोजित केली होती.

कौशल्याधिष्ठित युवक निर्मितीचे स्वप्न साकारत असताना आपले विद्यापीठ नवनवीन उपक्रम राबवून युवकांना संधी निर्माण करुन देत आहे. तरीही आजच्या स्पर्धात्मक वातावरणात कौशल्य विकासाची आवड निर्माण करुन त्याचे महत्त्व अधिकाधिक युवकांना लक्षात येणे गरजेचे आहे. शिवाजी विद्यापीठ परीसरामध्ये येणारे सर्व विद्यार्थ्यी, पालक, कर्मचारी यांना विविध कौशल्य विकासाचे प्रशिक्षण मिळावे व रोजगार संधी प्राप्त करताना घ्यावयाच्या दक्षतेबाबत मार्गदर्शन मिळावे व कौशल्य शिक्षणाची आवड निर्माण व्हावी या हेतूने शिवाजी विद्यापीठ कोल्हापूर, कौशल्य व उद्योजकता विकास केंद्र यांचे विद्यमाने २६ सप्टेंबर, २०१९ रोजी ''असेल तिथे दिसेल त्याला कौशल्य प्रशिक्षण'' हा अभिनव उपक्रम शिवाजी विद्यापीठ, कोल्हापूर येथे आयोजित केला होता.

शिवाजी विद्यापीठाच्या कौशल्य व उद्योजकता विकास विभाग, मध्यवर्ती रोजगार कक्ष, युजीसी दिव्यांग व्यक्तीसाठी योजना यांचे संयुक्त विद्यमाने उच्च माध्यमिक, पदवी व पदव्युत्तर पदवी धारक दिव्यांग विद्यार्थ्यासाठी कौशल्य व रोजगांर मेळावा आयोजित करण्यात आला होता. या मेळाव्याचे उद्घाटन प्र-कुलगरू डॉ. डी. टी. शिर्के यांचे हस्ते करण्यात आले. यावेळी कुलसचिव डॉ. व्ही. डी. नांदवडेकर, कुलपती नियुक्त विद्यापीठ व्यवस्थापन समिती सदस्य मा. अमित कुलकर्णी हे उपस्थित होते. या मेळाव्यासाठी २९६ विद्यार्थी सहभागी झाले होते.

■■■

१६. निवडणुका व नियुक्त्या / अभ्यासमंडळे

अहवाल कालावधीत विद्यापीठाच्या विविध अधिकार मंडळावरील रिक्त जागांवर महाराष्ट्र सार्वजनिक विद्यापीठ अधिनियम २०१६ कलम ७०(३) अन्वये गठित स्थायी समितीकडून खालीलप्रमाणे नामनिर्देशन करण्यात आले.

१. अधिसभा

* महाराष्ट्र सार्वजनिक विद्यापीठ अधिनियम, २०१६ कलम २८(२)(व) अन्वये अधिसभेच्या प्राचार्य प्रवर्गातील रिक्त जागेवर प्राचार्य डॉ. दिलीप दामोदर कुरळपकर, कै. एस. बी. खाडे महाविद्यालय, कोपार्डे, जि. कोल्हापूर यांचे नामनिर्देशन करण्यात आले आहे.

२. अभ्यास मंडळे

* महाराष्ट्र सार्वजनिक विद्यापीठ अधिनियम, २०१६ कलम ४०(२)(इ)(प) अन्वये मानव विज्ञान विद्याशाखा अंतर्गत इंग्रजी अभ्यास मंडळावर डॉ. श्रीमती राजश्री गोविंदराव बार्वेकर, इंग्रजी अधिविभाग, शिवाजी विद्यापीठ, कोल्हापूर यांचे नामनिर्देशन करण्यात आले आहे.
* महाराष्ट्र सार्वजनिक विद्यापीठ अधिनियम, २०१६ कलम ४०(२)(इ)(पप) अन्वये मानव विज्ञान विद्याशाखा अंतर्गत इंग्रजी अभ्यासमंडळावर प्राचार्य डॉ. आर. जी. कुलकर्णी, मथुबाई गरवारे महाविद्यालय, सांगली यांचे नामनिर्देशन करण्यात आले आहे.
* महाराष्ट्र सार्वजनिक विद्यापीठ अधिनियम, २०१६ कलम ४०(२)(इ)(प) अन्वये विज्ञान व तंत्रज्ञान विद्याशाखेअंतर्गत असलेल्या संख्याशास्त्र अभ्यासमंडळावर डॉ. डी. एन. काशिद, संख्याशास्त्र अधिविभाग, शिवाजी विद्यापीठ, कोल्हापूर यांचे नामनिर्देशन करण्यात आले आहे.
* महाराष्ट्र सार्वजनिक विद्यापीठ अधिनियम, २०१६ कलम ४०(२)(क)(प) अन्वये विज्ञान व तंत्रज्ञान विद्याशाखेअंतर्गत असलेल्या संख्याशास्त्र अभ्यासमंडळाच्या अध्यक्ष म्हणून डॉ. एच. व्ही. कुलकर्णी, संख्याशास्त्र अधिविभाग, शिवाजी विद्यापीठ, कोल्हापूर यांचे नामनिर्देशन करण्यात आले आहे.
* महाराष्ट्र सार्वजनिक विद्यापीठ अधिनियम, २०१६ कलम ४०(२)(क)(प) अन्वये विज्ञान व तंत्रज्ञान विद्याशाखेअंतर्गत वनस्पतीशास्त्र अभ्यासमंडळाच्या अध्यक्षपदी डॉ. महेंद्र बसाप्पा वाघमारे, दि न्यू कॉलेज, कोल्हापूर यांचे नामनिर्देशन करण्यात आले आहे.
* महाराष्ट्र सार्वजनिक विद्यापीठ अधिनियम, २०१६ कलम ४०(२)(इ)(प) अन्वये विज्ञान व तंत्रज्ञान विद्याशाखेअंतर्गत पदार्थविज्ञान अभ्यासमंडळावर डॉ.मानसिंग टाकळे, पदार्थविज्ञान अधिविभाग, शिवाजी विद्यापीठ, कोल्हापूर यांचे सदस्य म्हणून नामनिर्देशन करण्यात आले आहे.

३. विद्यापीठ अधिविभाग आणि आंतर विद्याशाखीय अभ्यासमंडळ

* महाराष्ट्र सार्वजनिक विद्यापीठ अधिनियम, २०१६ कलम ४२(२)(क) अन्वये विद्यापीठ अधिविभाग आणि आंतर विद्याशाखीय अभ्यास मंडळावर डॉ. एस. एस. महाजन, शिवाजी विद्यापीठ, कोल्हापूर यांचे नामनिर्देशन करण्यात आले आहे.

४. विद्यार्थी विकास मंडळावर

* महाराष्ट्र सार्वजनिक विद्यापीठ अधिनियम, २०१६ कलम ५५(२)(ब) नुसार विद्यार्थी विकास मंडळावर श्री. अजय दळवी, दळवीज् आर्ट्स गॅलरी, कोल्हापूर यांचे नामनिर्देशन करण्यात आले आहे.

५. स्थायी समितीवर

* महाराष्ट्र सार्वजनिक विद्यापीठ अधिनियम, २०१६ कलम ७०(३)(एफ) अन्वये स्थायी समितीवर डॉ. एस.डी.डेळेकर, रसायनशास्त्र अधिविभाग, शिवाजी विद्यापीठ, कोल्हापूर यांचे नामनिर्देशन करण्यात आले आहे.

पदार्थ विज्ञान

१ **प्रा. डॉ.पी. एस. पाटील,** (अध्यक्ष)
पदार्थ विज्ञान अधिविभाग,
शिवाजी विद्यापीठ, कोल्हापूर.

२ **डॉ. तोरणे आप्पासाहेब पंढरीनाथ,**
यशवंतराव चव्हाण इन्स्टिट्यूट ऑफ सायन्स, सातारा.

३ **डॉ. टोणपे मल्लीकार्जुन महादेव,**
श्रीमती. कस्तुरबाई वालचंद कॉलेज, सांगली

४ **डॉ भोसले आप्पासाहेब कुंडलीक,**
राजे रामराव महाविद्यालय जत, जिल्हा.सांगली.

५ **डॉ. शिंदे तुकाराम जयसिंग,**
श्रीमती.के.आर.पी. कन्या महाविद्यालय,इस्लामपूर,
जिल्हा. सांगली

६ **डॉ. घोडके जीवन शिवाजी,**
पी.डी.व्ही.पी महाविद्यालय,
तासगाव, जिल्हा. सांगली.

७ डॉ. व्ही.व्ही. किल्लेदार
राजर्षी छ.शाहु कॉलेज,
कदमवाडी रोड, कोल्हापुर

८ **डॉ. एम.एम.कारंजकर**
विवेकानंद कॉलेज,ताराबाई पार्क,कोल्हापूर.

९ **डॉ. मोहिते उत्तम किसन**
बी.व्ही.पी. मातोश्री बायाबाई
श्रीपतराव कदम कन्या महाविद्यालय, कडेगाव,
जिल्हा-सांगली

१० **प्रा. डॉ. संजीव आर. इनामदार,**
कोऑरडिनेटर, सीपीइपीए, पदार्थ विज्ञान
अधिविभाग, कर्नाटक विद्यापीठ, धारवाड -५८०००३.

११ **डॉ. प्रदीप सरवदे,**
पदार्थ विज्ञान अधिविभाग,
तिसरा मजला, टिळक भवन बिल्डींग,
विद्यापीठ मुंबई - ४०००९८

१२ **प्रा. डॉ. के. वाय. राजपूरे,**
पदार्थ विज्ञान अधिविभाग,
शिवाजी विद्यापीठ,
कोल्हापूर.

१३ **प्रा. डॉ. संदेश आर. जाडकर,**
पदार्थ विज्ञान अधिविभाग, सावित्रीबाई फुले
विद्यापीठ, पुणे.

गणित विभाग

१ **प्रा.डॉ.श्रीमती एस.एच.ठकार,** (अध्यक्ष)
गणित अधिविभाग,
शिवाजी विद्यापीठ, कोल्हापूर.

९ **डॉ. सांगले नवनीत धोंडीबा,**
अण्णासाहेब डांगे कॉलेज ऑफ इंजिनिअरिंग. अँण्ड
टेक्नॉलॉजी,आष्टा.

२ **प्रा. डॉ. कुच्चे किशोर डी,**
गणित अधिविभाग, शिवाजी विद्यापीठ, कोल्हापूर.

३ **प्रा. डॉ.शेळके गीरीश धोंडीराम,**
विलींग्डन कॉलेज,सांगली.

४ **डॉ. नाईक उदयकुमार हनमंतराव,**
विलींग्डन कॉलेज, सांगली

५ **डॉ. पाटील विनायक कल्लापा,**
क्रांतिसिंह नाना पाटील महाविद्यालय, वाळवा,
जिल्हा सांगली.

६ **डॉ. उंडे दिलीप बापुसाहेब,**
डॉ.जे.जे.मगदुम कॉलेज ऑफ
इंजिनिअरिंग,जयसिंगपुर,कोल्हापूर.

७ **डॉ. श्रीमती कवठेकर निरमला मनोज,**
मुधोजी कॉलेज, फलटण, जिल्हा सातारा.

८ **डॉ. दिंडे हंबीराव तात्यासाहेब**
कर्मवीर भाऊराव पाटील कॉलेज, उरून इस्लामपूर,
जिल्हा-सांगली.

१० **डॉ. हसबे दिलीप रायाप्पा**
यशवंतराव चव्हाण इन्स्टीटयुट ऑफ सायन्स, सातारा.

११ **प्रा. पी. एम. पाटील,**
गणित अधिविभाग,
कर्नाटक विद्यापीठ, धारवाड

१२ **डॉ. एस. डी. नाईक,**
एस. सी.जी.ग्रुप हेड इंटरनल बॅलीस्टीक्स,
पुणे-४११०२१

१३ **प्रा. श्रीमती व्ही. एस. गेज्जी,**
गणित अधिविभाग, सावित्रीबाई फुले पुणे विद्यापीठ,
गणेशखंड, पुणे - ७.

१४ **डॉ. एम.टी.गोफणे,**
गणित अधिविभाग,
शिवाजी विद्यापीठ,कोल्हापुर.

१५ **डॉ. डी.डी. शिरोळकर,**
प्लॅट नं १-८०७ जे.के. हिल पार्क,
वडगाव - धायरी पुणे-४११०४१

रसायनशास्त्र

१ **डॉ. जी. एस. गोकावी,** (अध्यक्ष)
रसायनशास्त्र अधिविभाग,
शिवाजी विद्यापीठ,कोल्हापुर.

२ **डॉ. कोळेकर जी. बी.**
रसायनशास्त्र अधिविभाग,
शिवाजी विद्यापीठ, कोल्हापुर

३ **डॉ. बी. व्ही. ताम्हनकर,**
विलींग्डन कॉलेज, सांगली.

४ **डॉ. श्रीमती.पाटील क्रांती काकासाहेब**
राजाराम कॉलेज, कोल्हापुर.

५ **डॉ. नलवडे अवनीश मारूती,**
लाल बहादूरशास्त्री कॉलेज, सातारा

६ **डॉ. आणेकर सुनील वामणराव,**
तात्यासाहेब कोरे इन्स्टिट्युट ऑफ इंजिनिअरिंग ॲण्ड टेक. वारणानगर

७ **डॉ. पाटील शिवाजी धोंडीबा,**
शिवराज कॉलेज ऑफ आर्टस ॲण्ड कॉर्मस,
डी. एस. कदम सायन्स महाविद्यालय गडहिंग्लज,
कोल्हापुर.

८ **डॉ. कांबळे राजन सिताराम,**
भोगावती महाविद्यालय, कुरूकली, कोल्हापूर.

९ **डॉ.पोरे संजय विष्णू**
बी.व्ही.पी.एस मातोश्री बयाबाई श्रीपतराव कदम कन्या महाविद्यालय कडेगाव, सांगली.

१० **डॉ. माने. सी. पी.**
लालबहादूरशास्त्री कॉलेज
सातारा.

११ **डॉ. पी. पी. माहुलीकर,**
प्र.कुलगुरू.प्रो.रसायनशास्त्र उत्तर महाराष्ट.
विद्यापीठ,जळगाव.

१२ **डॉ. के. टी. जाधव.**
प्लॉट नं १०२ ए. विंग, हिंमत बहादूर, कृष्णा फास्टफूड,ताराबाई पार्क
कोल्हापूर-४१६००३

१३ **डॉ. एस. एन. झेंडे,**
दूधसाखर महाविद्यालय बिद्री, कागल, कोल्हापूर.

१४ **डॉ.अशुतोश एच. जगताप,**
बी ५०३ रोनक परदेशी, उपवन लेक,
ठाणे वेस्ट -४००६१०

१५ **श्री.पाडुंरग आर. शिंगटे,**
नेसरी, ता.गडहिंग्लज,

संख्याशास्त्र

१ **डॉ. एच. व्ही. कुलकर्णी,** (अध्यक्ष)
संख्याशास्त्र अधिविभाग,
शिवाजी विद्यापीठ, कोल्हापूर.

२ **डॉ. डी. एन. काशीद,**
संख्याशास्त्र अधिविभाग,
शिवाजी विद्यापीठ, कोल्हापूर.

३ **डॉ. उमाप हेमंत पांडुरंग,**
यशंवतराव चव्हाण इंन्स्टीटयुट ऑफ सायन्स,सातारा.

४ **डॉ. सुपनेकर संजय रंगनाथ,**
बाळासाहेब देसाई कॉलेज,
पाटण,सातारा.

५ **डॉ. बसगुडे अरूण निवृत्ती**
गोपाळ कृष्ण गोखले कॉलेज, कोल्हापूर.

६ **डॉ. पाटील मारूती कृष्णा**
पी.व्ही.पी महाविद्यालय कवठेमहाकाळ, सांगली.

७ **डॉ. कोरे.भाउसाहेब गुरूबसु**
बळवंत कॉलेज विटा, सांगली.

८ **डॉ. कुंभार रमेश राजाराम,**
पद्मभुषण वसंतदादा पाटील महाविद्यालय, तासगाव सांगली.

९ **डॉ. पोतदार किरण गणपती**
आजरा महाविद्यालय आजरा,कोल्हापूर.

१० **डॉ. विकास भाऊराव घुटे,**
संख्याशास्त्र अधिविभाग, पुण्यश्लोक आहिल्यादेवी होळकर विद्यापीठ,सोलापूर,

११ **श्री. सुभ्रता राठ,**
एसक्यूसी ओआर युनिट इंडीयन संख्याशास्त्र विभाग,
बी-९, बी विंग, तिसरा मजला, म्हाडा बिल्डींग, गेंड भवन जवळ,सर्वे नं ३६, कोथरूड, पुणे.

१२ **डॉ. पी. वाय. पाटील,**
देवचंद कॉलेज, अर्जुननगर कोल्हापूर.

१३ **डॉ. काकडे सतीश वसंत,**
असोसिएट प्रोफेसर, कृष्णा इन्स्टी. ऑफ मेडिकल सायन्स कराड,जिसातारा

१४ **श्री. बाबासाहेब एच. निमठ,**
श्रद्धा कॉलिटी कन्सलटन्सी, प्लॉट नं ८५,
प्लॉट नं ३ बिल्डींग इ. प्रेमसागर अर्पाटमेंट
उदयमॅनेजर, पिंपरी पूणे-४११०१८

वनस्पतीशास्त्र

१ **डॉ. वाघमारे महेद्र बसप्पा** (अध्यक्ष)
न्यूँ कॉलेज,कोल्हापूर.
८ डॉ. श्रीमती कारंडे वनिता चंद्रशेखर, यशवंतराव चव्हाण इन्स्टी. ऑफ सायन्स,
सातारा

२ **डॉ. व्ही. डी. जाधव,**
वनस्पतीशास्त्र अधिविभाग,शिवाजी विद्यापीठ,
कोल्हापूर.

३ **डॉ. श्रीमती घाटगे एम. एम.,**
मातोश्री बयाबाई श्रीपतराव कदम
कन्या महाविद्यालय, कडेगाव

४ **डॉ. श्रीमती देवकर रेखा रत्नाकर,**
आनंदाराव बळवंतराव नाईक आर्ट अॅन्ड सायन्स
कॉलेज,चिखली.

५ **डॉ. शिंपले विनोद भीमराव,**
न्यू कॉलेज,कोल्हापूर.

६ **डॉ. कुरळपकर डी. डी.**
एस. बी. खाडे कॉलेज,कोपार्डे

७ **डॉ. एस. एस. कांबळे,**
वनस्पतीशास्त्र अधिविभाग,
शिवाजी विद्यापीठ, कोल्हापूर.

९ **डॉ. सादळे अशोक नानासो,**
आजरा महाविद्यालय,आजरा

१० **प्रा. डॉ. अविनाश बापूराव अडे,**
वनस्पतीशास्त्र अधिविभाग,
सावित्रीबाई फुले विद्यापीठ,पुणे.

११ **डॉ. अमर एस. सुपले,**
महाराष्ट्र पोल्युशन कंट्रोल बोर्ड, सायन,
मुंबई

१२ **डॉ. श्रीमती अलका ए. पाटील,**
पद्म. डॉ. वसंतदादा पाटील महाविद्यालय,
तासगाव

१३ **डॉ. पी. के. कुलकर्णी,**
बीएआयएफ डेव्हलपमेन्ट रिसर्च फौंऊंडेशन,
पुणे

१४ **डॉ. संतोष डी. तावरे,**
नवगोल्ड सीडस ली.
प्लॅट. नंबर सी ७०४/ कोस्टा बंगला,
बाणेर, पुणे

भूगोल व भूगर्भशास्त्र

१ **डॉ. संभाजी डी.शिंदे** (अध्यक्ष)
भूगोल अधिविभाग,
शिवाजी विद्यापीठ, कोल्हापूर.

२ **डॉ. एस. एस. पन्हाळकर**
भूगोल अधिविभाग,
शिवाजी विद्यापीठ, कोल्हापूर.

३ **डॉ.नामदेव वसंत तेलोरे**
राजे संपतराव भगवंतराव महाविद्यालय ऊमदी, सातारा

४ **डॉ. माने देशमुख आर.एस.**
छत्रपती शिवाजी कॉलेज,सातारा

५ **डॉ. एन. एस. मासाळ**
आर. बी मांडखोलकर महाविद्यालय, चंदगड
कोल्हापूर

६ **डॉ.तुकाराम पी.शिंदे**
मुधोजी कॉलेज फलटण,
सातारा

७ **डॉ. तात्यासाहेब एकनाथ कुंभार**
पी. व्ही. पी. महाविद्यालय कवठेमहाकाळ सांगली.

८ **डॉ. बाळासाहेब एस. जाधव**
श्री. विजयसिंह यादव कॉलेज ऑफ आर्टस,सायन्स
पेठ वडगाव कोल्हापूर

९ **डॉ. विर विनोद रामचंद्र**
किसनविर महाविद्यालय वाई.
जि. सातारा

१० **डॉ. एस. बी. गायकवाड**
मिरज महाविद्यालय, मिरज, सांगली.

११ **डॉ. सचिन देवरे**
एस. एन. डी. टी.हुमन्स युनिर्व्हसिटी पुणे.

१२ **डॉ. बी. एन. गोफणे**
वाए. बी. चव्हाण सी.ई.सी.विठ्ठल चव्हाण कॉलेज,
कराड, सातारा

१३ **डॉ. ए. एस. जाधव**
श्रीमंती देवकीबी मोहनसिंहजी चव्हाण कॉलेज ऑफ
कॉमर्स,
सिलव्हासा ३९६२३०

१४ **डॉ. ए. बी. पाटील**
आर्टस् अॅण्ड कॉमर्स कॉलेज अष्टा वाळवा, सांगली.

१५ **डॉ. प्रदिप ए. सायमोटे**
मथाबाई कॉलेज विलेपार्ले मुबई

फार्मसी

१ **डॉ. मोरे हरीनाथ निवत्ती,** (अध्यक्ष)
बी. व्ही. कॉलेज ऑफ फार्मसी, कोल्हापूर.

२ रिक्त

३ **डॉ.श्रीमती नाईकवडे निलोफर एस.**
प्रोफेसर ॲण्ड हेड, फार्मसी विभाग अप्पासाहेब बिरनाले कॉलेज ऑफ फार्मसी, साउथ शिवाजी नागर, सांगली.

४ **डॉ. किल्लेदार सुरेश गणपती,**
बी.व्ही कॉलेज आफ फार्मसी, कोल्हापूर.

५ **डॉ. डिसुजा जॉन इन्तरू,**
तात्यासाहेब कोरे कॉलेज ऑफ फार्मसी, वारणानगर, जि. कोल्हापूर.

६ **डॉ. पाटील शितलकुमार शिवगोंडा,**
अशोकराव माने कॉलेज ऑफ फॉर्मसी, पेठ – वडगाव जि. कोल्हापूर.

७ **डॉ. मगदूम सी.एस.,**
राजारामबापु कॉलेज ऑफ फार्मसी, कासेगाव, जि. सांगली.

८ **डॉ. भाटीया मनिष सुदेश**
भारती विद्यापीठ कॉलेज ऑफ फार्मसी, चित्रानगरी जवळ, कोल्हापूर ४१६०१३

९ **डॉ. भाटीया निला मनिष**
भारती विद्यापीठ कॉलेज ऑफ फार्मसी, चित्रनगरी जवळ, कोल्हापूर ४१६०१३

१० **डॉ. जाधव नामदेव रामहारी**
भारती विद्यापीठ कॉलेज ऑफ फार्मसी, चित्रनगरी जवळ, कोल्हापूर ४१६०१३

११ **डॉ. के. एस. लोढा,**
इन्स्टीट्युट ऑफ केमिकल टेक्नॉलॉजी, विद्यापीठ ऑफ मुंबई, मुंबई ४०००१९

१२ **डॉ. सुबरना रॉय,**
शास्त्रज्ञ – डेप्युटी डायरेक्टर,आर.एम.आर.सी., आय.सी.एम.आर., बेळगाव.

१३ **डॉ. जयप्रकाश एन. संगशेटटी,**
असोसिएट प्रोफेसर, वाय.बी. चव्हाण कॉलेज ऑफ फार्मसी, रौझा बफ, औरंगाबाद – ४३१००१

१४ **श्री. सुश्रृत कुलकर्णी,**
प्लॉट नं. ११०१, बालाजी रेसिडन्सी, प्लॉट नं ७, खारगर, नवी मुंबई – ४१०२१०.

१५ **श्री. विनय एल. ठाकूर.**
मॅनेंजिग डायरेक्टर, मिस्तर हेल्थ आणि हायजेनिक प्रायव्हेट लिमिटेड., प्लॉट नं. ३ एमआयडीसी, शिरोली, कोल्हापूर.

इलेक्ट्रॉनिक सायन्स, इलेक्ट्रॉनिक इंजिनिअरिंग ॲण्ड टेक्नॉलॉजी

१ **डॉ. शेख अख्तार मोहम्मद,** (अध्यक्ष)
न्यू कॉलेज, शिवाजी पेठ, कोल्हापूर.

२ **प्रा. डॉ. पी. एन. वासंबेकर,**
इलेक्ट्रॉनिक्स अधिविभाग, शिवाजी विद्यापीठ,कोल्हापूर

३ **डॉ. भानारकर एम. के.,**
इलेक्ट्रॉनिक्स अधिविभाग, शिवाजी विद्यापीठ, कोल्हापूर.

४ **निरंक**

५ **डॉ. कदम प्रकाश एम.,**
श्रीमती. कस्तुरबाई वालचंद कॉलेज ऑफ आर्टस ॲण्ड सायन्स, सांगली.

६ **डॉ. जाधव ए.एन.,**
डी.वाय.पाटील कॉलेज ऑफ इंजिनिअरिंग, कसबा बावडा, कोल्हापूर.

७ **डॉ.श्रीमती पाटील शुभांगी बी.,**
डॉ. जे.जे. मगदुम कॉलेज ऑफ इंजिनिअरिंग, जयसिंगपूर, जि.कोल्हापूर.

८ **डॉ. हनमाने एम.डी.,**
श्रीमती. कस्तुरबाई वालचंद कॉलेज ऑफ आर्टस ॲण्ड सायन्स, सांगली

९ **डॉ. कुंभार सुरेश रघुनाथ,**
विलींग्डन कॉलेज, सांगली

१० **डॉ. शहा प्रशांत प्रभाकर,**
देवचंद कॉलेज, अर्जुन नगर, कागल, कोल्हापूर.

११ **डॉ. गिरीश नाईक,**
इलेक्ट्रॉनिक्स अधिविभाग, गोवा विद्यापीठ, गोवा.

१२ **श्री प्रकाश पांडूरंग काजवे,**
प्रा. स्पेशालिस्ट ट्रेनिंग, टी. एस. एस. टेक महेंद्र, पुणे.

१३ **डॉ. सुहास शिवलाल पाटील,**
के.बी. पी. कॉलेज ऑफ इंजिनिअरिंग कॉलेज ऑफ सातारा.

१४ **श्री. संतोष अथणीकर,**
ए-४ नारायणी कॉम्पलेक्स नित्यानंद हॉल जवळ,
पुणे.

१५ **डॉ. एम. एस. सुतोणे,**
कॉलेज ऑफ इंजिनिअरिंग, पुणे.

सुक्ष्मजीवशास्त्र

१ **डॉ. एन. आर. शेख.,** (अध्यक्ष)
यशवंतराव चव्हाण कॉलेज ऑफ सायन्स कराड,
सातारा.

२ **निरंक**

३ **डॉ. सोनवणे कैलाश डी.**
सुक्ष्मजीवशास्त्र अधिविभाग,
शिवाजी विद्यापीठ कोल्हापूर.

४ **डॉ. वाडीकर संयोगिता संजीव,**
यशवंतराव चव्हाण इन्टीटयूट सायन्स सातारा.

५ **डॉ.श्रीमती सपकाळ मनिषा रामचंद्र,**
बाबासाहेब देसाई कॉलेज ,पाटण., सातारा.

६ **डॉ. श्रीमती कणसे शिवांगी शिवराज,**
यशवंतराव चव्हाण इन्स्टीटयुट ऑफ सायन्स,सातारा

७ **डॉ. माळी गजानन विष्णू,**
मातोश्री बायाबाई श्रीपतराव कदम कन्या
महाविद्यालय, कडेगाव, सांगली.

८ **डॉ. देशमुख हणमंतराव विठ्ठल,**
यशवंतराव चव्हाण इन्स्टिटयूट सायन्स, सातारा.

९ **डॉ. जाधव आनंदराव रामचंद्र,**
श्रीमती कुसुमताई राजाराम बापू पाटील कन्या
महाविद्यालय. उरूण इस्लांमपूर,सांगली.

१० **डॉ.सुपणेकर शिरीशकुमार विष्णू**
विलींग्डन कॉलेज,
सांगली.

११ **श्री. अजयकुमार सी. सोनी.**
प्राजमॅट्रिक्स लिमिटेड. प्राज इंडस्ट्री उरवडे,
पीरानगुट मुलशी पुणे

१२ **श्री. के. एच. सातपुते,**
डेप्युटी जनरल मॅनेजर, कॉलिटी कंट्रोल,
सेरम इन्स्टीट्युट ऑफ इंडीया लिमिटेड २१२-२
हडपसर,पुणे-४११०२८

१३ **डॉ. समीर आर. दमारे,**
सिनिअर सांयटीस्ट,नॅशनल इंस्टीटयुट ऑफ
ओसिअनग्राफी, गोवा

१४ **डॉ. प्रशांत के. धाकेफळकर,**
सांयटीस्ट - एफ, अगारकर रिसर्च इन्स्टीटयूट,
पुणे-४११ ००४

प्राणीशास्त्र

१ **डॉ. देशपांडे विश्वनाथ यशवंत,** (अध्यक्ष)
यशवंतराव चव्हाण इन्स्टीटयुट ऑफ सायन्स,
सातारा.

२ **डॉ. मन्ने शांतककुमार,**
शिवाजी विद्यापीठ,कोल्हापूर.

३ **डॉ.दुबल आर.एस.,**
यशवंतराव चव्हाण इन्स्टीट्युट ऑफ सायन्स, सातारा.

४ **डॉ. बोदरे आर. डी.,**
एस. जी. एम. कॉलेज, कराड, जि. सातारा.

५ **डॉ. श्रीमती पवार संध्या एम.,**
लाल बहादूर शास्त्री कॉलेज, सातारा.

६ **डॉ. भिंगारदिवे एल. एस.,**
बाळासाहेब देसाई कॉलेज, पाटण, जि.सातारा.

७ **डॉ. भोसले टी. एस.,**
आर्टस, कॉर्मस अॅण्ड सायन्स कॉलेज,
रामानंदनगर, जि.सांगली.

८ **डॉ. खाबडे सुरेश आनंदराव**
पद्मभुषण वसंतरावदादा पाटील महाविद्यालय,
तासगाव,जि.सागली.

९ **डॉ. पाटील सत्यवान सुबराव**
आर्टस, कॉर्मस अॅण्ड सायन्स कॉलेज,
पलूस. जि. सांगली

१० **श्रीमती.एम.एम.पिलाई,**
जानकी हॉस्पीटल, तिसरी गल्ली, राजारामपुरी
कोल्हापूर.

११ **डॉ. मंदार नानजकर,**
सिनिअर सायटीस्ट. सीएसआयआर-नॅशनल
इन्स्टीटयुट ऑफ ओसिअनग्राफ,दोनापावला,गोवा.

१२ **डॉ. के. सत्यनारायण,**
सायंटीस्ट-डी.सेंट्रल सिल्क बोंड सी एस बी
कॉम्लेक्स,६ वा मजला, बी टी एम लेआउट,
बेंगलोर-५६००६८

१३ **डॉ.मेघनाद जी.जोशी.,**
सी एम डी,स्टीम प्लस क्रायप्रिझरवेशन प्रायव्हेंट
लिमिटेड., सांगली मिरज कुपवाड कमर्शिअल
कॉम्पलेक्स नं १३१७-२ निअर शिवाजी महाराज
पुतळा बस स्टँड रोड जवळ, सांगली-४१६४१६

सिव्हील इंजिनिअरिंग अॅण्ड टेक्नॉलॉजी

१ **डॉ. घुगल वाय.एम.**, (अध्यक्ष)
गव्हरमेंट कॉलेज ऑफ इंजिनिअरिंग, कराड,
जि.सातारा.

२ **निरंक**

३ **निरंक**

४ **डॉ.मुजूमदार एम.एम.,**
के आय टी कॉलेज ऑफ इंजिनिअरिंग, कोल्हापूर.

५ **डॉ.श्रीमती.कुलकर्णी एस.एस.,**
राजारामबापू इन्स्टीट्युट ऑफ टेक्नॉलॉजी, साखराळे,
जि.सांगली.

६ **डॉ.अत्तार ए. सी.,**
राजारामबापू इन्स्टीटयुट ऑफ टेक्नॉलॉजी, साखराळे,
जि.सांगली.

७ **डॉ. तंडे एस.एन.,**
वालचंद कॉलेज इंजिनिअरिंग, सांगली

८ **डॉ. अरवायकर सोमेश्वर जगन्नाथ**
अण्णासाहेब डांगे कॉलेज ऑफ इंजिनिअरिंग अॅण्ड
टेक्नॉलॉजी, आष्टा, जि.सांगली.

९ **डॉ. मालु गिरीश मनोहर**
डॉ.जे.जे. मगदूम कॉलेज ऑफ इंजिनिअरिंग,
जयसिंगपूर, जि. कोल्हापूर.

१० **निरंक**

इलेक्टीकल इंजिनिअरिंग अॅण्ड टेक्नॉलॉजी

१ **डॉ जोशी पी. एम.** (अध्यक्ष)
गव्हर्मेंट कॉलेज ऑफ
इंजिनिअरिंग, कराड,
जि सातारा

२ **निरंक**

३ **निरंक**

४ **डॉ. मोरे डी.एस.,**
वालचंद कॉलेज ऑफ इंजिनिअरिंग, सांगली

५ **डॉ. हसबे रामचंद्र पाडुरंग,**
वालचंद कॉलेज ऑफ इंजिनिअरिंग सांगली.

६ **डॉ. मुल्ला ए. एम.,**
दौलतराव आहेर इंजिनिअरिंग कॉलेज कराड,
जि. सातारा.

७ **डॉ.वैद्य ए. पी.**
वालचंद कॉलेज ऑफ इंजिनिअरिंग
सांगली

८ **डॉ. जोशी पी. एम.**
गव्ह. कॉलेज ऑफ इंजिनिअरींग,
कराड, सातारा.

९ **डॉ सावगावे नितिन गणपतराव**
डांगे कॉलेज ऑफ इंजिनिअरिंग अॅण्ड
टेक्नोलॉजी,आष्टा,जिल्हा सांगली

१० **निरंक**

मॅकॅनिकल इंजिनीयरींग अॅण्ड टेक्नोलॉजी

१ **डॉ. पिसे ए. टी.** (अध्यक्ष)
गव्हर्मेंट कॉलेज ऑफ इंजिनिअरिंग,
कराड, जि सातारा

२ **निरंक**

३ **डॉ. बागी जी. एस,**
डिपार्टमेंट ऑफ टेक्नोलॉजी,
शिवाजी विद्यीपीठ, कोल्हापूर

४ **डॉ. पिसे एस. एम.**
केआयटी कॉलेज ऑफ इंजिनिअरिग, कोल्हापूर

५ **डॉ वाघमोडे एल. वाय.**
आण्णासाहेब डांगे कॉलेज ऑफ इंजिनिअरिंग,
आष्टा, जि सांगली

६ **डॉ. शिंदे व्ही. डी.**
टेक्सटाईल अॅण्ड इंजिनिअरिंग इन्सीटट्युट,
राजवाडा चौक, इचलकरंजी-४१६ ११५

७ **डॉ. सावंत संजय एच.**
डॉ. जे. जे. मगदुम कॉलेज ऑफ इंजिनिअरिंग,
जयसिंगपूर, जि. कोल्हापूर.

८ **डॉ. पाटील सुरेश आबासाहेब**
रोड ११, क्रांतीसिंग नाना पाटील नगर,
रिंग रोड, इस्लामपूर,
जि. सांगली-४१५ ४०९.

९ **डॉ. ठोंबरे धनंजय गणपती**
राजारामबापू इन्सिटयुट ऑफ टेक्नोलॉजी,
साखराळे, जि. सांगली.

१० **डॉ. तोडकर अमोल सुभाष**
तात्यासाहेब कोरे इन्सिटट्युट ऑफ इंजिनिअरिंग
अॅण्ड टेक्नोलॉजी, वारणानगर,
ता. पन्हाळा,जि. कोल्हापूर.

अकौंटंन्सी

१ **प्रा. एस. एस. महाजन,** (अध्यक्ष)
कॉमर्स ॲण्ड मॅनेजमेंट अधिविभाग,
शिवाजी विद्यापीठ,
कोल्हापूर.

२ **निरंक**

३ **डॉ. व्ही. ए. पाटील,**
डी.आर.के. कॉलेज ऑफ कॉमर्स, बिंदू चौक,
कोल्हापूर.

४ **डॉ. ए. डी. जाधव,**
छ. शाहू इन्सिट्युट ऑफ बिझनेस
एज्युकेशन ॲण्ड रिसर्च, (सीएसआयबीईआर),
कोल्हापूर.

५ **डॉ. जे. जी. मुल्लाणी,**
कै. मालती वसंतदादा पाटील कन्या महाविद्यालय,
उरूण, इस्लामपूर, जि. सांगली.

६ **डॉ. पी. एम. हेरेकर,**
देवचंद कॉलेज,
अर्जूननगर, जि. कोल्हापूर.

७ **डॉ. श्रीमती माधुरी शिंदे,**
जी.के.जी. कन्या महाविद्यालय,
जयसिंगपूर, जि. कोल्हापूर.

८ **डॉ. फागरे गुरूनाथ जोतिबा**
श्रीम. गंगाबाई खिवराज गोडावत
कन्या महाविद्यालय,
जयसिंगपूर, जि. कोल्हापूर.

९ **डॉ. माने विजय आण्णासो**
चंद्राबाई शांत्ताप्पा शेंडुरे कॉलेज,
हुपरी, ता. हातकणंगले, कोल्हापूर.

१० **डॉ. शिंदे अशोक रामचंद्र**
यशवंतराव चव्हाण आर्ट ॲण्ड
कॉमर्स कॉलेज,
उरूण-इस्लामपूर, जि. सांगली.

११ **प्रा. डॉ. मुरलीकर आनंदा लोखंडे,**
कॉमर्स ॲण्ड मॅनेजमेंट अधिविभाग,
डॉ. बाबासाहेब आंबेडकर मराठवाडा महाविद्यालय,
औरंगाबाद ४३१ ००४

१२ **डॉ. रामचंद्र दगडू पाटील,**
बी. व्ही. डी. यु. इन्स्टीटयुट ऑफ मॅनेजमेंट ॲड
इंटरप्रिनरशिप अधिविभाग, नवी मुंबई

१३ डॉ. केदार विजय मारूळकर,
कॉमर्स ॲण्ड मॅनेजमेंट अधिविभाग,
शिवाजी विद्यापीठ, कोल्हापूर.

१४ **सी.ए. डॉ. आदित्य अरविंद सोनटक्के,**
पिलाई एच.ओ.सी. इन्स्टीटयुट ऑफ मॅनेजमेंट स्टडीज
ॲड रिसर्च,
रसायनी, जि. रायगड

१५ **श्री. मुस्तफा लकडावाला,**
प्लॉट नं.३८/ई, शिवदर्शन को. हौसिंग सोसायटी, १
ला मजला, नागाळा पार्क, कोल्हापूर

बिझनेस इकोनॉमिक्स

१ **डॉ. डी. के. मोरे,** (अध्यक्ष)
के.ई.एस.के.आर.पी. कन्या महाविद्यालय,
उरूण-इस्लामपूर, जि. सांगली

२ **निरंक**

३ **डॉ. एस. बी. महाडिक,**
संख्याशास्त्र अधिविभाग,
शिवाजी विद्यापीठ, कोल्हापूर.

४ **डॉ. एस. एस. शेजल,**
गणपतराव अरवाडे कॉलेज ऑफ
कॉमर्स, सांगली.

५ **डॉ. आर. ए. वाइंगडे,**
देवचंद कॉलेज,
अर्जूननगर, जि. कोल्हापूर

६ **डॉ. एन. ए. पाटील,**
वेनूताई चव्हाण कॉलेज,
कराड, जि. सातारा.

७ **डॉ. श्रीमती. विद्या पाटील,**
आनंदी ऑफ आर्टस, कॉमर्स ॲण्ड
सायन्स कॉलेज, गगनबावडा, जि. कोल्हापूर.

८ **डॉ. माळकर उल्हास महादेव**
आर्टस, कॉमर्स ॲण्ड सायन्स कॉलेज,
पलूस, जि. सांगली.

९ **डॉ. माने बाळासाहेब कोंडीबा**
आर्टस ॲण्ड कॉमर्स कॉलेज,
आष्टा, ता. वाळवा,
जि. सांगली.

१० **डॉ. कुंभार विजय मारूती**
धनंजयराव गाडगीळ कॉलेज ऑफ
कॉमर्स, सातारा.

११ **श्री. उदय पोळ,**
पार्टनर, असेट इंजि., अपेक्स टूल्स्,
कोल्हापूर

१२ **प्रा. संजयकुमार दिनकर मगदूम,**
मु/पो. चिंचवड,
ता. करवीर, जि. कोल्हापूर

१३ **डॉ. पी. एस. कांबळे,**
अर्थशास्त्र अधिविभाग,
शिवाजी विद्यापीठ, कोल्हापूर.

१४ **डॉ. पाटील आण्णा काका,**
आर्टस्, सायन्स, कॉमर्स महाविद्यालय,
रामानंदनगर, सांगली.

१५ **डॉ. एच. एच. भारदी,**
कर्नाटक विद्यापीठ,
धारवाड.

कॉमर्स

१ **प्रा. ए. एम. गुरव,** (अध्यक्ष)
वाणिज्य व व्यवस्थापन अधिविभाग, शिवाजी विद्यापीठ, कोल्हापूर.

२ **डॉ. व्ही. के. सावंत,**
सवित्रीबाई फुले महिला
महाविद्यालय, सातारा.

३ **डॉ. एन. एल. कदम,**
जयसिंगपूर कोलेज,
जयसिंगपूर, जि. कोल्हापूर.

४ **डॉ. ए. एस. पाटील,**
आर्टस, कॉमर्स ॲण्ड सायन्स कॉलेज,
पलूस, जि. सांगली

५ **डॉ. एम. ए. कोळी,**
सदाशिवराव मंडलिक विद्यालय,
मुरगूड, जि. कोल्हापूर.

६ **डॉ. राजेश चेतीवाल,**
आर्टस ॲण्ड कॉमर्स कॉलेज, सातारा.

७ **डॉ. शिंदे उदयकुमार रामचंद्र**
सदाशिवराव मंडलिक महाविद्यालय,
मुरगूड, ता. कागल, जि. कोल्हापूर.

८ **डॉ. पवार शिवाजी रामचंद्र,**
आर्टस, कॉमर्स ॲण्ड सायन्स कॉलेज,
कासेगांव, ता. वाळवा, जि.सांगली

९ **डॉ. गोरल सोनाप्पा दाजिबा**
आर. बी. माडखोलकर महाविद्यालय,
चंदगड, जि. कोल्हापूर.

१० **सी.ए. नरेंद्र जोशी,**
आर्ट गॅलरी, पंकज अपार्टमेंट, राजारामपुरी २ री गल्ली, कोल्हापूर

११ **डॉ. एम. बी. शेख,**
११८२/१७२, प्लॉट नं. ८
ई वॉर्ड, रावसाहेब महाडिक कॉलनी,
टाकाळा, कोल्हापूर

१२ **डॉ. सचिन श्रीपाट वर्णेकर,**
आदित्य गार्डन सिटी,
३ एम/२४, वर्जे, पुणे ४११ ०५८

१३ **श्री. एस. बी. चौगुले,**
तुकाराम कृष्णाजी कोळेकर आर्टस ॲण्ड कॉमर्स कॉलेज, नेसरी, कोल्हापूर

मॅनेजमेंट

१ **डॉ. सारंग शंकर भोला** (अध्यक्ष)
कर्मवीर भाऊराव पाटील इन्सिट्युट
ऑफ मॅनेजमेंट स्टडिज ॲण्ड रिसर्च,
वारये, सातारा.

२ **प्रा. एच. एम. ठकार,**
वाणिज्य व्यवस्थापन अधिविभाग शिवाजी विद्यापीठ, कोल्हापूर.
प्रा. ए. एम. गुरव,
वाणिज्य व्यवस्थापन अधिविभाग, शिवाजी विद्यापीठ, कोल्हापूर.

३ **डॉ. विनोद बाबर,**
जयवंत इन्सिटयुट ऑफ मॅनेजमेंट,
वठार-कराड, जि. सातारा.

४ **डॉ. यु. एम. देशमुख,**
छ. शाहू इन्सिटयूट ऑफ बिझनेस
एज्यूकेशन ॲण्ड रिसर्च,
(सीएसआयबीईआर) कोल्हापूर

५ **डॉ. आर. एस. साळुंखे,**
आर्टस कॉमर्स ॲण्ड सायन्स कॉलेज,
पलूस, जि. सांगली.

६ **डॉ. बी. डी. गिरीगोसावी,**
न्यू कॉलेज,कोल्हापूर.

७ **डॉ. टी. डी. महानवर,**
डी. जी. कॉलेज ऑफ कॉमर्स,
सातारा.

८ **डॉ. तेली रविंद्र बसवंत**
शिवराज कॉलेज ऑफ ऑर्टस ॲण्ड कॉमर्स ॲण्ड डी. एस. कदम सायन्स कॉलेज, गडहिंग्लज, जि. कोल्हापूर.

९ **डॉ. चावरे दत्ताञय तात्याबा**
धनंजयराव गाडगिळ कॉलेज ऑफ कॉमर्स, सातारा.

१० **डॉ. अभय करेगुड्डी,**
६१ शिला विठार कॉलनी,
हेरंब कर्वे रोड, किमया रेस्टॉरंट,
पुणे

११ **श्री. व्ही. एन. देशपांडे,**
अध्यक्ष, साउंड कास्टींग प्रा.लि.
एमआयडीसी, शिरोली, कोल्हापूर

१२ **डॉ. श्रीमती कुलकर्णी शर्वरी शरद,**
हरीहार, चैत्रबन सोसायटी रोड,
विश्रामबाग, सांगली

१३ **प्रा. डॉ. एन. व्ही. शहा,**
आनंदी ऑर्टस, कॉमर्स ॲण्ड सायन्स कॉलेज,
गगनबावडा, कोल्हापूर

१४ **डॉ. प्रफुल्ल अर्जुन पवार,**
विभागप्रमुख,
मॅनेजमेंट सायन्स अधिविभाग, सावित्रीबाई फुले पुणे विद्यापीठ, गणेशखिंड, पुणे

अर्थशास्त्र

१ **डॉ. अनिलकुमार के. वावरे,** (अध्यक्ष)
छ. शिवाजी कॉलेज, सातारा.

२ **प्रा. डॉ. पी. एस. कांबळे,**
अर्थशास्त्र अधिविभाग,
शिवाजी विद्यापीठ, कोल्हापूर.

३ **डॉ. श्रीमती विद्या कट्टी,**
अर्थशास्त्र अधिविभाग,
शिवाजी विद्यापीठ, कोल्हापूर .

४ **डॉ. संतोषकुमार बबनराव यादव,**
देवचंद कॉलेज,
अर्जूननगर जि. कोल्हापूर.

५ **डॉ. बाळासो पांडुरंग पाटील,**
यशवंतराव चव्हाण कॉलेज,
इस्लामपूर, जि. सांगली.

६ **डॉ. नेताजी व्ही. पोवार,**
कमला कॉलेज, कोल्हापूर.

७ **डॉ. निवास जाधव,**
राजा शिव छत्रपती आर्टस् ॲण्ड कॉमर्स महाविद्यालय, कोल्हापूर.

८ **डॉ. भोसले एस. एम.**
छत्रपती शिवाजी कॉलेज,सातारा.

९ **डॉ. देसाई विजय भिमाप्पा**
राजर्षी शाहू आर्टस ॲण्ड कॉमर्स कॉलेज,रूकडी, जि. कोल्हापूर.

१० **डॉ. पाटील विजयकुमार आप्पासाहेब**
आर्टस ॲण्ड सायन्स कॉलेज,
आटपाडी, जि. सांगली.

११ **प्रा. डॉ. सिद्धाप्पा तिपण्णा बागलकोटे,**
अर्थशास्त्र अधिविभाग,
कर्नाटक विद्यापीठ, धारवाड

१२ **डॉ. वाय. एस. गायकवाड,**
विलिंग्डन कॉलेज,
सांगली

१३ **प्रा. डॉ. जे. एफ. पाटील,**
अक्षय, बी-६, तारा टेरेसेस,
एस.एस.सी. बोर्ड रोड,
सम्राटनगर, कोल्हापूर

१४ **डॉ. राहूल शंकरराव म्होपरे,**
देवचंद कॉलेज,
अर्जुननगर, ता. कागल,
जि. कोल्हापूर

१५ **श्री. सुर्यकांत बाबुराव पाटील-बुधिहाळकर,**
सागर, २१०३/७+८, ई वॉर्ड,
रूक्मिणीनगर, कोल्हापूर

इतिहास

१ **डॉ. अवनिश पाटील,** (अध्यक्ष)
इतिहास अधिविभाग,
शिवाजी विद्यापीठ, कोल्हापूर

२ **डॉ. श्रीमती. एन. डी. पारेकर,**
इतिहास अधिविभाग,
शिवाजी विद्यापीठ, कोल्हापूर

३ **डॉ. डी. बी. मासल.**
छ. शिवाजी कॉलेज,सातारा.

४ **डॉ. श्रीमती संगमित्रा व्ही. सरवदे,**
आण्णसाहेब डांगे कॉलेज,
हातकणंगले, जि. कोल्हापूर.

५ **डॉ. दीपक शंकरराव जाधव,**
लाल बहाददूर शास्त्री कॉलेज,सातारा

६ **डॉ. सुप्रिया चंद्रशेखर खोले,**
चंद्राबाई शांताप्पा शेंडुरे
कॉलेज, हुपरी,जि. कोल्हापूर.

७ **डॉ. एम. व्ही. जाधव,**
यशवंतराव चव्हाण
महाविद्यालय, हलकर्णी ता. चंदगड,
जि. कोल्हापूर.

८ **डॉ. वरेकर निवासराव अधिकराव**
आदर्श महाविद्यालय,
विटा, ता. खानापूर,जि. सांगली.

९ **डॉ. चव्हाण सुरेश मारूती**
आर्टस कॉमर्स ॲण्ड सायन्स कॉलेज,
गडहिंग्लज, जि. कोल्हापूर.

१० **डॉ. निकम राजश्री दिलीप**
कृष्णा महाविद्यालय,
रेठारे बु., शिवनगर, ता. कराड,
जि. सातारा.

११ **डॉ. श्रीमती मंजिरी कामत,**
इतिहास अधिविभाग,
मुंबई विद्यापीठ, मुंबई

१२ **डॉ. चंद्रकांत अबंग,**
सेक्रेटरी, भारत इतिहास संशोधक मंडळ,
इमिनंट स्कॉलर ऑफ मराठा इतिहास

१३ **डॉ. अरूण भोसले,**
सेवानिवृत्त प्राध्यापक,
इतिहास अधिविभाग,
शिवाजी विद्यापीठ, कोल्हापूर

१४ **डॉ. भारतभुषण माळी,**
सेक्रेटरी,
शिवाजी विद्यापीठ इतिहास परिषद

१५ **डॉ. अमर आडके,**
सल्लागार,
प्रिझर्व्हेशन ॲण्ड कॉझर्व्हेशन फोर्टस्,
कोल्हापूर.

राज्यशास्त्र

१ **प्रा. डॉ. भारती तुकाराम पाटील,** (अध्यक्ष)
राज्यशास्त्र अधिविभाग,
शिवाजी विद्यापीठ, कोल्हापूर

२ **प्रा. डॉ. पी आर. पवार,**
राज्यशास्त्र अधिविभाग,
शिवाजी विद्यापीठ, कोल्हापूर

३ **निरंक**

४ **निरंक**

५ **डॉ. राजेंद्र कुरळपकर,**
के.आर.पी. कन्या महाविद्यालय,
उरूण-इस्लामपूर, जि. सांगली

६ **डॉ. एस. जी. कुंभार,**
राजा श्रीपतराव भगवंतराव कॉलेज,
औंध, जि. सातारा.

७ **डॉ. आर. आर. कांबळे,**
कर्मवीर हिरे आर्टस, सायन्स,
कॉमर्स ॲण्ड एज्युकेशन कॉलेज,
गारगोटी, जि. कोल्हापूर.

८ **डॉ. कानेगावकर अनिता संजीव**
डी.डी. शिंदे सरकार कॉलेज,
जवळ महालक्ष्मी मंदिर,
कोल्हापूर-४१६ ०१२.

९ **डॉ. पाटील शिवाजी सुबराव**
छत्रपती शिवाजी कॉलेज, सातारा.

१० **डॉ. पवार शिरीषकुमार धोंडीराम**
बाळासाहेब देसाई कॉलेज, पाटण, जि. सातारा.

११ **प्रा. डॉ. उत्तरा सहस्त्रबुद्धे,**
राज्यशास्त्र अधिविभाग,
मुंबई विद्यापीठ, मुंबई

१२ **डॉ. श्रीमती मृदूल निले,**
राज्यशास्त्र अधिविभाग,
मुंबई विद्यापीठ, मुंबई

१३ **प्रा. डॉ. ए. एस. चौसलकर,**
आर. के. नगर हौसिंग सोसायटी,
एम.एस.ई.बी. ऑफिस, कोल्हापूर

१४ **डॉ. वैभव नायकवडी,**
हुतात्मा किसन अहिर शुगर मिल,
वाळवा, सांगली

१५ **श्री. दशरथ विठोबा पारेकर,**
५०८, एव्हरग्रीन होम्स, प्रभू हॉस्पीटल रोड,
नागाळा पार्क, कोल्हापूर

इंग्रजी आणि लिंग्विस्टीक

१ **डॉ. भांबर संभाजी बाबुराव** (अध्यक्ष)
तुकाराम द्रष्णाजी कोलेकर आर्टस ॲण्ड कॉमर्स कॉलेज,
नेसरी, ता. गडहिंग्लज, जि. कोल्हापूर.

२ **डॉ. अक्षय सरवदे,**
इंग्रजी अधिविभाग,
शिवाजी विद्यापीठ, कोल्हापूर

३ **डॉ. आर. वाय. शिंदे,**
किसन वीर महाविद्यालय,
वाई, जि. सातारा.

४ **डॉ. एम. आर. पाटील,**
डॉ. घाली कॉलेज,
गडहिंग्लज, जि. कोल्हापूर.

५ **डॉ. श्रीमती प्रभावती अरविंद पाटील,**
विवेकानंद कॉलेज,कोल्हापूर.

६ **श्री. सदाशिव पांडू चौगुले,**
स. ब. खाडे महाविद्यालय,
कोपार्डे, करवीर, कोल्हापूर

७ **डॉ. भवन एस. जाधव,**
स्वामी रामानंद तीर्थ मराठवाडा विद्यापीठ,
औरंगाबाद

८ **डॉ. सुनिल पाटील,**
आर्टस ॲण्ड कॉमर्स कॉलेज,
कासेगांव,
ता. वाळवा जि. सांगली.

९ **डॉ. प्रशांत कांबळे,**
राजर्षी शाहू आर्टस ॲण्ड कॉमर्स कॉलेज, रूकडी,
ता. हातकणंगले, जि. कोल्हापूर.

१० **प्रा. डॉ. सी. ए. लंगरे,**
इंग्रजी अधिविभाग,
शिवाजी विद्यापीठ, कोल्हापूर

११ **डॉ. खवरे नामदेव पांडुरंग**
श्री. आण्णासाहेब डांगे आर्टस,
कॉमर्स ॲण्ड सायन्स कॉलेज,
हातकणंगले, जि. कोल्हापूर.

१२ **डॉ. पोंडे राजेंद्र सत्यशील**
विलिंग्डन कॉलेज, विश्रामबाग,
सांगली.

१३ **डॉ. जयप्रकाश शिंदे,**
विभागप्रमुख, इंग्रजी अधिविभाग
शिवाजी विद्यापीठ, कोल्हापूर

१४ **डॉ. सुधीर निकम,**
बी. एन. एन. महाविद्यालय,
भिवंडी, ठाणे

मराठी

१ **डॉ. पाटील दत्तात्रय मल्लु** (अध्यक्ष)
डॉ. घाली कॉलेज,
गडहिंग्लज, जि. कोल्हापूर.

२ **प्रो. डॉ. आर. जी. गवस,**
मराठी अधिविभाग,
शिवाजी विद्यापीठ, कोल्हापूर

३ **डॉ. रणधीर शिंदे,**
मराठी अधिविभाग,
शिवाजी विद्यापीठ, कोल्हापूर

४ **डॉ. एस. जी. मेनकुदळे,**
छ. शिवाजी कॉलेज,सातारा.

५ **डॉ.शहाजी जगन्नाथ पाटील,**
पी. व्ही. पी. कॉलेज,
तासगांव, जि. सांगली.

६ **डॉ. सुभाष गणपती जाधव,**
दत्ताजीराव कदम आर्टस,सायन्स ॲण्ड कॉमर्स कॉलेज,इचलकरंजी

७ **डॉ. प्रभाकर पवार,**
मुधोजी कॉलेज,
फलटण, जि. सातारा.

८ **डॉ. आर. के. शानेदिवाण,**
श्री. शहाजी छ. महाविद्यालय,
कोल्हापूर.

९ **डॉ. शिंदे अरूण कृष्णा**
नाईट कॉलेज ऑफ आर्टस ॲण्ड कॉमर्स, इचलकरंजी
कोल्हापूर.

१० **डॉ. जाधव उदय रामचंद्र**
शहाजीराजे महाविद्यालय,
खटाव, जि. सातारा.

११ **डॉ. दासू वैद्य,**
मराठी अधिविभाग,
डॉ. बाबासाहेब आंबेडकर मराठवाडा विद्यापीठ,
औरंगाबाद

१२ **डॉ. नंदकुमार विष्णू मोरे,**
मराठी अधिविभाग,
शिवाजी विद्यापीठ, कोल्हापूर

१३ **डॉ. गोपाल ओम्माण्णा गावडे,**
महावीर महाविद्यालय,कोल्हापूर

१४ **श्री. के. एस. अटकरे,**
कैलाश पब्लिकेशन औरंगपुरा,
औरंगाबाद

हिंदी

१ **डॉ. राजेंद्र पिलोबा भोसले,** (अध्यक्ष)
आर्टस ॲण्ड कॉमर्स कॉलेज,
पुसेगांव, जि. सातारा.

२ **प्रो. डॉ. श्रीमती पद्मा पाटील,**
हिंदी अधिविभाग,
शिवाजी विद्यापीठ, कोल्हापूर .

३ **निरंक**

४ **डॉ. बी. एस. खिलारे,**
छ. शिवाजी कॉलेज,सातारा.

५ **डॉ. एस. एम. कांबळे,**
तुकाराम कृष्णाजी कोलेकर आर्टस ॲण्ड कॉमर्स
कॉलेज,
नेसरी, ता. गडहिग्लज, जि.कोल्हापूर.

६ **डॉ. बबन एस. सातपुते,**
मिरज महाविद्यालय,
मिरज, सांगली.

७ **डॉ. के. वाय. धुमाळ,**
आर्टस ॲण्ड कॉमर्स कॉलेज,
वडूज, जि. सातारा.

८ **डॉ. चिंदगे संजय पिराजी**
देशभक्त आनंदराव बळवंतराव नाईक
आर्टस ॲण्ड सायन्स कॉलेज, चिखली, ता. शिराळा,
जि. सांगली.

९ **डॉ. बनसोडे सुनिल बापू**
जयसिंगपूर कॉलेज, जयसिंगपूर,
जि. कोल्हापूर.

१० **डॉ. पाटील एकनाथ श्रीपती**
राधानगरी महाविद्यालय,
राधानगरी, जि. कोल्हापूर.

११ **प्रा. डॉ.विष्णू राणबा सरोदे,**
हिंदी अधिविभाग,हैद्राबाद विद्यापीठ,हैद्राबाद.

१२ **डॉ. मोहन मंगेशराव सावंत,**
आण्णासाहेब डांगे आर्टस्, कॉमर्स ॲण्ड सायन्स
कॉलेज, हातकणंगले, कोल्हापूर

१३ **डॉ. प्रकाश शंकरराव चिकुर्डेकर,**
यशवंतराव चव्हाण महाविद्यालय,
वारणानगर, कोल्हापूर

१४ **डॉ. मधुकर शंकरराव खराटे,**
आर्टस्, कॉमर्स ॲण्ड सायन्स कॉलेज, बोधवाड,
जि. जळगाव

१५ **डॉ. श्रीमती सरोज संग्राम पाटील,**
श्री. शहाजी छत्रपती महाविद्यालय,
कोल्हापूर

समाजशास्त्र

१ **डॉ. सकटे मच्छिंद्र ज्ञानू** (अध्यक्ष)
सौ. मंगलाताई रामचंद्र जगताप महाविद्यालय, उंब्रज,
जि. सातारा.

२ **प्रा. डॉ. जे. एच. कराडे,**
समाजशास्त्र अधिविभाग,
शिवाजी विद्यापीठ, कोल्हापूर

३ **डॉ. श्रीमती प्रतिमा शिवाजीराव पवार,**
समाजशास्त्र अधिविभाग,
शिवाजी विद्यापीठ, कोल्हापूर

४ **निरंक**

५ **निरंक**

६ **डॉ. सतिश सर्जेराव देसाई,**
एस. एम. डॉ. बापूजी साळुंखे कॉलेज,
मिरज, जि. सांगली.

७ **डॉ. संजय हिंदूराव सनदे,**
सरदार बाबासाहेब माने कॉलेज,
रहिमतपूर, जि. सातारा.

८ **डॉ. रमेश हिंदूराव पाटील,**
श्रीम. के.आर.पी. कन्या महाविद्यालय,
उरूण-इस्लामपूर, जि. सांगली.

९ **डॉ. पौडमल अरूण विठ्ठल**
यशवंतराव चव्हाण (केएमसी) कॉलेज
कोल्हापूर.

१० **डॉ. शौकत अझिम,**
समाजशास्त्र अधिविभाग,
कर्नाटक विद्यापीठ, धारवाड

११ **डॉ. उत्तम कांबळे,**
चाणाक्षय, डॉ. देवकर स्कूल,
दिंडोरे रोड, मार्शल,
नाशिक - ४२२००४

१२ **डॉ. धनराज पाटील,**
समाजशास्त्र अधिविभाग,
वालचंद कॉलेज ऑफ आर्टस् ॲण्ड सायन्स,
सोलापूर

१३ **डॉ. अरूणसिंह डी. चौहान,**
विद्या भारती महाविद्यालय,
अमरावती ४४४ ६०२.

१४ **डॉ. महेद्रकुमार जाधव,**
नाईट कॉलेज ऑफ आर्टस ॲण्ड
कॉमर्स कोल्हापूर.

मानसशास्त्र

१ **डॉ. नाईक भरत अदाप्पा** (अध्यक्ष)
महावीर महाविद्यालय,
कोल्हापूर.

२ **निरंक**

३ **निरंक**

४ **डॉ. विकास एस. मिणचेकर,**
श्रीमती कस्तुरबाई वालचंद कॉलेज,
सांगली

५ **निरंक**

६ **डॉ. झुंजारराव कदम,**
चंद्राबाई साताप्पा शेंदूरे कॉलेज,
हुपरी, जि. कोल्हापूर.

७ **डॉ. संजीवनी जगदीश पाटील,**
मालती वसंतदादा पाटील कन्या
महाविद्यालय, इस्लामपूर, जि. सांगली

८ **डॉ. एन. डी. मांगोरे,**
श्रीपतराव चौगले आर्टस ॲण्ड
सायन्स कॉलेज,
माळवडी-कातोली, जि. कोल्हापूर.

९ **डॉ. दरूरे प्रकाश भुपाल**
महिला महाविद्यालय,
कराड, जि. सातारा.

१० **डॉ. शिंदे अरूण चंदू**
सद्गुरु गाडगे महाराज कॉलेज,
कराड, जि. सातारा.

११ **डॉ. शन्मुख वसंत कांबळे,**
मानसशास्त्र अधिविभाग,
कर्नाटक विद्यापीठ, धारवाड

१२ **डॉ. अरूण एम. बच्चाव,**
स्वयंभू बंगला, प्लॉट नं. ११,
सर्व्हे नं. ३१ काटे नगर, पाइपलाइन रोड, आनंदवल्ली,
नाशिक ४२२ ०१३

१३ **डॉ. गौतम गवळी,**
अप्लाइउ ॲण्ड कौन्सिलिंग अधिविभाग,
मुंबई विद्यापीठ, मुंबई

१४ **डॉ. प्रदीप पाटील,**
६५६४, चरक रोड कुपवाड रोड,
हॉटेल लव्हली, सांगली.

शिक्षणशास्त्र

१ **डॉ. श्रीमती काळेबाग एस. व्ही.** (अध्यक्ष)
महावीर महाविद्यालय,
कोल्हापूर.

९ **डॉ. परांजपे विकास गजानन**
इचलकरंजी शिक्षण संस्था
महाविद्यालय, इचलकरंजी, जि. कोल्हापूर.

२ **डॉ. श्रीमती पी. एस. पाटणकर,**
शिक्षणशास्त्र अधिविभाग,
शिवाजी विद्यापीठ, कोल्हापूर

३ **डॉ. श्रीमती पाटील जी. एस.**
शिक्षणशास्त्र अधिविभाग,
शिवाजी विद्यापीठ, कोल्हापूर

४ **प्रा. डॉ. श्रीमती गुळवणी एम. व्ही.,**
कॉलेज ऑफ एज्युकेशन,
विटा, ता. खानापूर, जि. सांगली.

५ **डॉ. श्रीमती पाटील प्रज्ञा भिमराव,**
श्री. संत पा. कॉलेज ऑफ
एज्युकेशन, घोगांव, ता.कराड, जि. सातारा.

६ **डॉ. पाटील अशोक मारूती,**
वसंत कॉलेज ऑफ एज्युकेशन,
इस्लामपूर, ता. वाळवा, सांगली.

७ **डॉ. लंबे प्रमोद कल्लाप्पा,**
श्री. आण्णासाहेब डांगे कॉलेज ऑफ
एज्युकेशन,आष्टा.

८ **डॉ. घाटगे बजरंग सिधू**
तात्यासाहेब कोरे शिक्षण संस्था
महाविद्यालय,
वारणानगर, जि. कोल्हापूर.

१० **डॉ. पुजारी सहदेव यशवंत**
कै. रामराव निकम शिक्षणशास्त्र महाविद्यालय,
इंदोली, ता. कराड, जि. सातारा.

११ **डॉ. भुषण त्र्यंबक पाटील,**
३५, आनंदमाई जयदेवनगर,
सिंहगड रोड, पुणे ४११ ०३०.

१२ **डॉ. संभाजी एम. भोसले,**
इचलकरंजी शिक्षणशास्त्र महाविद्यालय,
इचलकरंजी

१३ **डॉ. बी. पी. मर्जे,**
पुतळाबेन शहा कॉलेज शिक्षणशास्त्र,
सांगली.

१४ **डॉ. सी. जी. खांडके,**
बी. जी. खराडे कॉलेज शिक्षणशास्त्र महाविद्यालय,
शिवाजी पेठ,कोल्हापूर

१५ **डॉ. एम. ए. पाटील,**
शिवाजीराव देशमुख शिक्षणशास्त्र,
महाविद्यालय, शिराळा, सांगली

■■■

१७. विद्यापीठ अधिविभाग, अध्यासन व संशोधन केंद्रे

मराठी अधिविभाग

विद्यार्थी संख्या व वर्ग

अ.क्र.	वर्ग	विद्यार्थी	विद्यार्थिनी	एकूण
१	एम.ए.भाग – १	१०	१५	२५
२	एम.ए.भाग – २	२२	१६	३८
३	पीएच.डी	०९	०५	१४
४	एम.फिल	..	..	..

शिक्षक

अ.क्र.	शिक्षकांचे नाव	पद	प्रकाशने	H Index	Total Citations	R.G. Score Factor	Average Impact
०१	डॉ.रणधीर शिंदे	विभागप्रमुख	..	..	..	..	..
०२	डॉ.नंदकुमार मोरे	प्राध्यापक	..	..	..	..	..

पुरस्कार/सन्मान (आंतरराष्ट्रीय, राष्ट्रीय, राज्य पातळीवरील)

अ.क्र.	शिक्षकांचे नाव	पुरस्काराचे नाव	पुरस्काराचे स्वरूप (स्मृतिचिन्ह, रोख रक्कम इ.)
०१	डॉ.रणधीर शिंदे	१. मनोरमा साहित्य पुरस्कार, सोलापूर डिसेंबर २०१९, २. शब्दसहयाद्री साहित्य सन्मान पुरस्कार, परभणी २०२०	स्मृतिचिन्ह, मानपत्र, रोख रक्कम – अकरा हजार रू. स्मृतिचिन्ह, मानपत्र, रोख रक्कम – अकरा हजार रू.

अन्य महत्त्वपूर्ण उपक्रम

१. कै. कवी कुसुमाग्रज स्मृतिदिन व्याख्यानमाला – ११ मार्च, २०२० (प्रा.अविनाश सप्रे)

२. डॉ.म.सु.पाटील समीक्षा पुरस्कार प्रदान समारंभ – १७ जानेवारी, २०२०
(सुधीर रसाळ यांना म.सु.पाटील पुरस्कार प्रमुख उपस्थिती–डॉ. वसंत आबाजी डहाके)

३. मराठी भाषा संवर्धन पंधरवडा, २०२०

- ८ जानेवारी, २०२० – ग्रंथ दिंडी व पारंपरिक वारकरी भजन
- ९ जानेवारी, २०२० – विकिपीडिया कार्याशाळा
- १० जानेवारी, २०२० – ग्रंथप्रकाशन 'जुगाड' किरण गुरव 'श्वासोच्छ्वासांच्या मध्यंतरातील कविता' – रघुनाथ कडाकणे यांच्या ग्रंथांचा – प्रा.अविनाश सप्रे यांच्या हस्ते
- १३ जानेवारी, २०२० – लेखक व विद्यार्थी संवाद (लेखक – कृष्णात खोत /सीताराम सावंत)
- १६ जानेवारी, २०२० – मी आणि माझी कविता (माया नारकर,सुनीता बोर्डे, योजना यादव, मीरा सहस्त्रबुध्दे)
- २१ जानेवारी, २०२० – प्रमाण मराठी लेखन कार्यशाळा

४. मराठी भाषा गौरव दिन – फेब्रुवारी २०२०

५. २६ फेब्रुवारी, २०२० – लोकसाहित्य उत्सव मराठी भाषेचा

६. २७ फेब्रुवारी, २०२०– 'मायमराठी' सांस्कृतिक कार्यक्रम

७. वि. स. खांडेकर जयंती व्याख्यानमाला – एकनाथ पगार,नाशिक यांचे व्याख्यान ३० जानेवारी, २०२०

१. **अध्यासनाचे नाव :– विठ्ठल रामजी शिंदे अध्यासन,**
अण्णाभाऊ साठे अध्यासन,
संत तुकाराम अध्यासन

२. अध्यासनाची प्रकाशने :– तुकारामबावांच्या गाथेचे निरूपण भाग १, भाग २

३. समन्वयक : विठ्ठल रामजी शिंदे अध्यासन – डॉ. रणधीर शिंदे
अण्णाभाऊ साठे अध्यासन – डॉ. रणधीर शिंदे
संत तुकाराम अध्यासन – डॉ. नंदकुमार मोरे

४. **अन्य महत्त्वपूर्ण उपक्रम :–**

- महर्षी विठ्ठल रामजी शिंदे यांचे कार्य आणि विचार (राष्ट्रीय चर्चासत्र) जानेवारी २०२० कला वाणिज्य महाविद्यालय, पुसेगाव, डॉ. एन. डी. पाटील, किशोर बेडकिहाळ, अशोक चौसाळकर, राजन गवस, श्रीकांत देशमुख
- अण्णाभाऊ साठे यांच्या जन्मशताब्दी निमित्त विविध उपक्रम
- सांस्कृतिक कार्य संचालनालय, मुंबई व शिवाजी विद्यापीठ, कोल्हापूर यांच्या संयुक्त विद्यमानाने शाहिरी प्रशिक्षण शिबीर २०२०

इंग्रजी अधिविभाग

विद्यार्थी संख्या व वर्ग

अ.क्र.	वर्ग	विद्यार्थी	विद्यार्थिनी	एकूण
१	एम. ए. भाग– १	२१	४७	६८
२	एम. ए. भाग– २	१२	३७	४९
३	एम. फिल.	०१	०२	०३
४	पीएच. डी.	१९	१३	३२

शिक्षक

अ. क्र.	शिक्षकांचे नाव	पद	प्रकाशने	H Index	Total Citations	R.G. Score	Average Impact Factor
१	डॉ. ए. एम. सरवदे	अधिविभागप्रमुख व प्राध्यापक	०४	.	.	.	.
२	डॉ. सी. ए. लंगरे	सहयोगी प्राध्यापक	०२	.	.	.	.
३	डॉ. पी. बी. माने	सहयोगी प्राध्यापक	१५	५.६१	.	.	.
४	डॉ. श्रीमती टी. के. करेकटटी	सहायक प्राध्यापक	०५	०४	१३	.	.
५	डॉ. श्रीमती आर. जी. बारवेकर	सहायक प्राध्यापक	०६	.	.	.	.
६	डॉ. एम. एस. वासवानी	सहायक प्राध्यापक	०२	.	.	.	.
७	श्री. डी. एच. भादले	सहायक प्राध्यापक	.	.	.	.	.

३. अन्य महत्वपूर्ण उपक्रम

व्यक्तिगत संशोधन प्रकल्प

1. ICSSR - Major Research Project 2018 - "Meaningless Chatter or Chatter that Matters: A Sociolinguistic and Sociocultural study of Radio jocky speech" Sanctioned Fund (Rs. 8,60,000/-) **Dr. Smt. T. K. Karekatti**
2. RIS - Shivaji University, Kolhapur Project 2018- "Dialogic Analysis of Film Adaptations of Select Marathi Novels" (Rs.1,03,376/-) **Dr. P.B. Mane**
3. RIS - Shivaji University, Kolhapur Project 2018 - "Comparative Study of Issues of Accessibility in Select Autobiographies of Persons With Disabilities from United States of America and India" (Rs.90,000/-) **Dr. V.S. Vaswani**
4. RIS - Shivaji University, Kolhapur Project 2018 – "Endangered Habitation and Scope of Conservation of Tribal Language: A Case of Pawra" Sanctioned fund (Rs.66,000/-) **Shri. D. H. Bhadale**

हिंदी अधिविभाग

विद्यार्थी संख्या व वर्ग

अ.क्र.	वर्ग	विद्यार्थी	विद्यार्थिनी	एकूण
१	एम.ए.भाग – १	११	२३	३४
२	एम.ए.भाग – २	३	१०	१३
३	भाषा प्रौदयोगिकी– १	३	६	९
४	भाषा प्रौदयोगिकी– २	५	१४	१९
५	पीएच.डी	५	१	६

शिक्षक

अ.क्र.	शिक्षकांचे नाव	पद	प्रकाशने शोधनिबंध पुस्तक प्रकाशन	H Index	Total Citations	R.G. Score	Average Impact Factor
०१	प्रो.डॉ.अर्जुन चव्हाण	विभागप्रमख	१) शोध निबंध ४ २) ग्रंथ २	..	..	..	..

पुरस्कार/सन्मान (आंतरराष्ट्रीय, राष्ट्रीय, राज्य पातळीवरील)

अ.क्र.	शिक्षकांचे नाव	पुरस्काराचे नाव	पुरस्काराचे स्वरूप (स्मृतिचिन्ह, रोख रक्कम इ.)
०१	प्रो.डॉ.अर्जुन चव्हाण	हिंदी सेवा सन्मान	स्मृतिचिन्ह, मानपत्र

३. अन्य महत्त्वपूर्ण उपक्रम

- प्रेमचंद जयंती समारंभ विदयार्थी, संशोधक आणि प्राध्यापकांकरीता
- माजी विदयार्थी स्नेह मेळावा
- विद्यार्थ्यांसाठी सांस्कृतिक कार्यक्रमाचे आयोजन

मानसशास्त्र अधिविभाग

विद्यार्थ्यांची संख्या (२०१७-१८) (M.Phil. / Ph.D. विद्यार्थ्यांसहित)

अ.क्र.	वर्ग	विद्यार्थी	विद्यार्थिनी	एकूण
१.	एम. ए. भाग १	५	१५	२०
२.	एम. ए. भाग २	११	११	२२

शिक्षक

अ.क्र.	शिक्षकांचे नाव	पदनाम	पुस्तकाचे नाव	प्रकाशन	वर्ष
१.	डॉ. अश्विनी पाटील	सहायक प्राध्यापक	१. दैनंदिन मानसशास्त्र २. रिजीलीअन्स ऑफ अॅडोलेसन्स	स्वच्छंद प्रकाशन	२०१९

५. अन्य महत्त्वपूर्ण उपक्रम

- **कार्यशाळा**

१. दि. ४ सप्टेंबर २०१९ रोजी मानसशास्त्र अधिविभाग आणि सेवा भारती संस्था इचलकरंजी यांच्या संयुक्त विद्यमाने महापुरग्रस्त नागरिकांना समूपदेशन करणेबाबत एक दिवसीय कार्यशाळेचे आयोजन करण्यात आले होते.

- **चित्रपट प्रदर्शन आणि इतर उपक्रम**

१. दि. २४ सप्टेंबर २०१९ रोजी मानसशास्त्र अधिविभाग आणि गांधी अभ्यास केंद्र यांच्या संयुक्त विद्यमाने 'दो आखे बारा हात' चित्रपट व त्यावर चर्चा करण्यात आली.

२. दि. ११ ऑक्टोंबर २०१९ डॉ. अश्विनी पाटील लिखीत 'दैनंदिन मानसशास्त्र' आणि 'रिजीलिअन्स ऑफ अॅडोलेसन्स' या दोन पुस्तकांचे प्रकाशन डॉ. देवानंद शिंदे व डॉ. भारती पाटील यांच्या शुभहस्ते झाले.

३. दि. ११ ऑक्टोंबर २०१९ ते दि. १३ ऑक्टोंबर २०१९ रोजी मानसशास्त्र अधिविभागात जागतिक आरोग्य दिनानिमित्त पोस्टर प्रदर्शन आयोजित करण्यात आले होते.

४. दि. ११ ऑक्टोंबर २०१९ रोजी जागतिक मानसिक आरोग्य दिनाचे औचित्य साधुन हूपरी विद्यालय हूपरी येथील विद्यार्थ्याचे मानसशास्त्रीय मापन करण्यात आले.

संगीत व नाट्यशास्त्र अधिविभाग

१. विद्यार्थी संख्या व वर्ग

अ.क्र.	वर्ग	विद्यार्थी	विद्यार्थिनी	एकूण
१	एम. पी. ए ड्रामा भाग १	५	०	५
२	एम. पी. ए ड्रामा भाग २	०	०	०
३	एम. पी. ए व्होकल म्युझिक भाग १	०	३	३
४	एम. पी. ए व्होकल म्युझिक भाग २	६	११	१७
५	एम. पी. ए वाद्य संगीत भाग १ तबला	१	०	१

अ.क्र.	वर्ग	विद्यार्थी	विद्यार्थिनी	एकूण
६	एम. पी. ए वाद्य संगीत भाग २ तबला	६	२	८
७	एम. पी. ए वाद्य संगीत भाग १ हार्मोनिअम	१	०	१
	एम. पी. ए वाद्य संगीत भाग २ हार्मोनिअम	०	०	०
८	ब्रीज कोर्स व्होकल म्युझिक	३	११	१५
९	ब्रीज कोर्स वाद्य संगीत तबला	२	१	३
१०	ब्रीज कोर्स वाद्य संगीत हार्मोनिअम	०	०	०
११	ब्रीज कोर्स ड्रामा	८	१	९
१२	सर्टिफिकेट कोर्स ड्रामा	१२	२	१४
१३	डिप्लोमा कोर्स ड्रामा	५	०	५
१४	डिप्लोमा कोर्स व्होकल म्युझिक भाग १	९	१५	२४
१५	डिप्लोमा कोर्स व्होकल म्युझिक भाग २	७	१५	२२
१६	डिप्लोमा कोर्स वाद्य संगीत भाग १ हार्मोनिअम	०	०	०
१७	डिप्लोमा कोर्स वाद्य संगीत भाग २ हार्मोनिअम	३	२	५
१८	डिप्लोमा कोर्स वाद्य संगीत भाग १ तबला	९	०	९
१९	डिप्लोमा कोर्स वाद्य संगीत भाग २ तबला	५	०	५
२०	डिप्लोमा कोर्स क्लासिकल डान्स भाग १ कथ्थक	०	०	०
२१	डिप्लोमा कोर्स क्लासिकल डान्स भाग २ कथ्थक	०	६	६
२२	डिप्लोमा कोर्स क्लासिकल डान्स भाग १ भरतनाटयम	०	०	०
२३	डिप्लोमा कोर्स क्लासिकल डान्स भाग २ भरतनाटयम	०	२	२
२४	डिप्लोमा कोर्स पी. एल. सी भाग १	४	३	७
२५	डिप्लोमा कोर्स पी. एल. सी भाग २	१	३	४
	एकूण	**९०**	**७८**	**१६८**

२. शिक्षक

अ.क्र.	शिक्षकांचे नाव	पद	प्रकाशने	H Index	Total Citations	R.G. Score	Average Impact Factor
१	डॉ.ए.व्ही.निगवेकर	सहायक प्राध्यापक आणि विभाग प्रमुख	.	–	–	–	–
२	श्री. निखिल भगत	सहायक प्राध्यापक	०१	–	–	–	–
३	डॉ. विनोद ठाकूरदेसाई	सहायक प्राध्यापक	–	–	–	–	–

पुरस्कार/सन्मान (आंतरराष्ट्रीय, राष्ट्रीय, राज्य पातळीवरील)

अ.क्र.	शिक्षकांचे नाव	पुरस्काराचे नाव	पुरस्काराचे स्वरूप (स्मृतिचिन्ह, रोख रक्कम इ.)
१	डॉ. अंजली निगवेकर	.....	.....
२	श्री. निखिल भगत	.....	.....
३	डॉ. विनोद ठाकूरदेसाई	.....	.....

अन्य महत्त्वपूर्ण उपक्रम

१. संगीत नाटक महोत्सव दि. १२ मार्च, २०२०

- श्री. डॉ. शशांक मक्तेदार यांचे सुश्राव्य गायन झाले.
- प्रसिध्द दिग्दर्शक व अभिनेते श्री. संभाजी सावंत यांचे नाटयशास्त्र विषयावर व्याख्यान व चर्चा झाली.
- विभागातील विदयार्थ्यांची 'तोच चंद्रमा नभात' हि एकांकिका सादर झाली.

२. मराठी भाषा महोत्सवाच्या निमित्ताने विभागातील विदयार्थ्यांचे 'तुघलक' हे नाटक १७ नोव्हेंबर, २०१९ रोजी सादर झाले.

३. ५६ व्या दीक्षांत समारंभाच्या निमित्ताने ५ फेब्रवारी, २०२० रोजी विभागातीलविदयार्थ्यांनी 'गीतबहार' हा सांस्कृतिक कार्यक्रम सादर केला.

४. भाषा दिनाच्या निमित्ताने २७ फेब्रुवारी २०२० रोजी विभागातील विद्यार्थ्यांनी 'उत्सव माय मराठीचा' हा सांस्कृतिक कार्यक्रम सादर केला.

अर्थशास्त्र अधिविभाग

१. विद्यार्थी संख्या व वर्ग

अ.क्र.	वर्ग	विद्यार्थी	विद्यार्थिनी	एकूण
१	एम. ए भाग १	२४	४१	६५
२	एम. ए भाग २	२२	२२	४४
३	एम. फिल.	१	०३	०४
४	पीएच. डी	०९	०९	१८
५	ब्रीज कोर्स इन इकॉनॉमिक्स	१०	१९	२९
	एकूण	६६	९४	१६०

२. शिक्षक

अ.क्र.	शिक्षकांचे नाव	पद	प्रकाशने	H Index	Total Citations	R.G. Score Factor	Average Impact
१	डॉ. ज्ञानदेव चिमाजी तळुले	प्राध्यापक व विभागप्रमुख	९	–	–	–	–
२	डॉ. विजय बंडोबा ककडे	प्राध्यापक	५	–	–	–	–
३	डॉ. प्रकाश शंकर कांबळे	प्राध्यापक	११	४	१५३	–	१ – ५
४	डॉ. महादेव श्रीरंग देशमुख	सहयोगी.प्राध्यापक	०७	५	७३	–	२.५–५.५
५	डॉ. (श्रीमती) विद्या प्रल्हाद कट्टी	सहा.प्राध्यापक	२	–	–	–	–
६	डॉ. सुभाष तुळशीदास कोंबडे	सहा.प्राध्यापक	३	–	–	–	–
७	श्री. शशिकांत पंडित पंचगल्ले	सहा.प्राध्यापक	३	–	–	–	–

अन्य महत्त्वपूर्ण उपक्रम

अ) व्याख्यांनांचे आयोजन (गेस्ट लेक्चरर्स)

१) श्री. राजू शेट्टी (कोल्हापूर)

२) डॉ. एस. बी. निमसे (अहमदनगर)

ब) सेमिनारचे/वर्कशॉपस् आयोजन :–

१) सन २०१९–२० चे अंदाजपत्रक यावर खुली चर्चा (दि. ०९/०१/२०२०)

२) मानवी विकास या विषयावर राज्यस्तरीय एकदिवसीय कार्यशाळेचे आयोजन (दि .२७/०२/२०२०)

३) RBI E- Payment व सायबर घोटाळे दि. २१.११.२०१९

४) भारतीय मंदी सदृश्य परिस्थिती दि. २८.०८.२०१९

राज्यशास्त्र अधिविभाग

विद्यार्थी संख्या व वर्ग

अ.क्र.	वर्ग	विद्यार्थी	विद्यार्थिनी	एकूण
१	एम.ए. भाग १	४२	२५	६७
२	एम.ए. भाग २	२७	१५	४२
३	मानवी हक्क आणि कर्तव्ये	०६	०८	१४
४	एम.फिल	०४	०३	०७
५	पीएच.डी	१२	०२	१४

१. शिक्षक

अ.क्र.	शिक्षकांचे नाव	पद	प्रकाशने	H Index	Total Citations	R.G. Score	Average Impact Factor
१	डॉ. भणगे रविंद्र पांडुरंग	प्राध्यापक व विभाग प्रमुख	४	.	.	.	.
२	डॉ. पाटील भारती तुकाराम	प्राध्यापक	४	.	.	.	.
३	डॉ.पवार प्रकाश रामचंद्र	प्राध्यापक	१५	.	.	.	.

३. पुरस्कार / सन्मान (आंतरराष्ट्रीय, राष्ट्रीय, राज्य पातळीवरील)

अ. क्र.	शिक्षकांचे नाव	पुरस्काराचे नाव	पुरस्काराचे स्वरूप (स्मृतिचिन्ह, रोख रक्कम इ.)
१	डॉ. भणगे रविंद्र पांडुरंग	. .	
२	डॉ. पाटील भारती तुकाराम	लोकमत कोल्हापूर जिल्हास्तरीय सखी सन्मान पुरस्कार	स्मृतीचिन्ह
		लोकमत जिल्हास्तरीय सखी सन्मान पुरस्कार	स्मृतीचिन्ह
		मुक्ता फाउंडेशनच्या सर्वोत्कृष्ट शिक्षकाचा फातिमा शेख राष्ट्रीय पुरस्कार	स्मृतीचिन्ह
३	डॉ. पवार प्रकाश रामचंद्र	. .	

अन्य महत्त्वपूर्ण उपक्रम

१. ''गांधी विचार : राजकारण आणि धर्म'' या विषयावर एकदिवसीय राष्ट्रीय चर्चासत्र आयोजित राज्यशास्त्र अधिविभाग, व गांधी अभ्यास केंद्र शिवाजी विद्यापीठ, कोल्हापूर यांच्या संयुक्त विद्यमाने दि. ७ ऑक्टोबर, २०१९

२. ''महाराष्ट्र विधानसभा निवडणूक २०१९'' या विषयावर एकदिवसीय राष्ट्रीय चर्चासत्र आयोजित राज्यशास्त्र अधिविभाग, व नेहरू अभ्यास केंद्र शिवाजी विद्यापीठ, कोल्हापूर यांच्या संयुक्त विद्यमाने दि. २५ नोव्हेंबर, २०१९

३. ''राज्यशास्त्रातील समकालीन समस्या'' या विषयावर दोन दिवसीय राष्ट्रीय चर्चासत्र व महाराष्ट्र राज्यशास्त्र व लोकप्रशासन परिषदेचे ३७ वे अधिवेशन आयोजित राज्यशास्त्र अधिविभाग व शिवाजी विद्यापीठ राज्यशास्त्र परिषद, शिवाजी विद्यापीठ, कोल्हापूर यांच्या संयुक्त विद्यमाने दि. १० व ११ जानेवारी, २०२०

४. डॉ.उल्हास बापट यांचे ''भारतीय राज्यघटना व संसदीय प्रक्रिया'' या विषयावर अतिथी व्याख्यान आयोजित राज्यशास्त्र अधिविभाग व यशवंतराव चव्हाण स्कूल ऑफ रूरल डेव्हलपमेंट, शिवाजी विद्यापीठ, कोल्हापूर दि. २२ जानेवारी, २०२०

५. 'महाराष्ट्रातील नव-सामाजिक चळवळी (१९८०-२०२०)' या विषयावर ऑनलाईन एकदिवसीय राष्ट्रीय चर्चासत्र आयोजित राज्यशास्त्र अधिविभाग व नेहरू अभ्यास केंद्र शिवाजी विद्यापीठ, कोल्हापूर दि. १० मे, २०२०

इतिहास अधिविभाग

विद्यार्थी संख्या व वर्ग

अ.क्र.	वर्ग	विद्यार्थी	विद्यार्थिनी	एकूण
१	एम.ए.भाग -१	३२	२२	५४
२	एम.ए. भाग-२	१६	१९	३५
३	पी.जी.डिप्लोमा इन म्युझिओलॉजी	०९	०६	१५

शिक्षक

अ.क्र.	शिक्षकांचे नाव	पद	प्रकाशने	H Index	Total Citations	R.G. Score	Average Impact Factor
१.	डॉ. एन. डी.पारेकर	विभागप्रमुख, सहयोगी प्राध्यापक	१) गांधीजींची विदेशी कन्या- सारलाबेन, प्रबोधन प्रकाशन ज्योती जुलै, २०१९, पृ.-५३	--	--	--	--
			२) गांधीजींचा जिवाभावाचा सखा-हरमन कॉलेनबॅक, प्रबोधन प्रकाशन ज्योती, ऑगस्ट,२०१९, पृ.-६१-६६				
			३) गांधीजींची विदेशी मानसकन्या, प्रबोधन प्रकाशन ज्योती, सप्टेंबर२०१९, पृ.२८-३३				
			४) गांधीजींची विदेशी भावंडे, प्रबोधन प्रकाशन ज्योती, ऑक्टोबर, २०१९, पृ.९५				
			५) गांधीजींची पहिली विदेशी सचिव- सोनजा स्लेलेशीन, प्रबोधन प्रकाशन ज्योती, डिसेंबर,२०१९, पृ.४९-५७				
			६) दिनबंधू- सी.एफ. अँड्रीव, प्रबोधन प्रकाशन ज्योती, जानेवारी, २०२०, पृ.३१-४२				
			७) भारतीय स्वातंत्र्याचे समर्थक-ऑगाता हॅरिसन, प्रबोधन प्रकाशन ज्योती, फेब्रुवारी,२०२०, पृ.२०-२६				
			८) बादशाह खान- गांधीवादी क्रांतिकारक, प्रबोधन प्रकाशन ज्योती,मार्च,२०२०, पृ.-३१				

अ.क्र.	शिक्षकांचे नाव	पद	प्रकाशने	H Index	Total Citations	R.G. Score	Average Impact Factor
२.	डॉ. अवनीश पाटील	सहायक प्राध्यापक	१) 'प्रस्तावना', राजन गवस (संपादक), कृष्णराव अर्जुन केळूसकर, क्षत्रिय कुलावतंस छत्रपती शिवाजी महाराज यांचे चरित्र, महाराष्ट्र राज्य साहित्य आणि संस्कृती मंडळ, मुंबई,२०१९, पृ.२३-३३.	--	--	--	--
			२) 'प्रस्तावना', राजन गवस (संपादक), कृष्णराव अर्जुन केळूसकर, क्षत्रिय कुलावतंस छत्रपती शिवाजी महाराज यांचे संक्षिप्त चरित्र, महाराष्ट्र राज्य साहित्य आणि संस्कृती मंडळ, मुंबई, २०१९, पृ.३३-५२.				

पुरस्कार/सन्मान (आंतरराष्ट्रीय, राष्ट्रीय, राज्य पातळीवरील)

अ.क्र.	शिक्षकांचे नाव	पुरस्काराचे नाव	पुरस्काराचे स्वरूप (स्मृतिचिन्ह, रोख रक्कम इ.)
१	डॉ.एन.डी.पारेकर	.....	.....
२	डॉ.अवनीश पाटील	.....	.....

अन्य महत्त्वपूर्ण उपक्रम

१) २०१९-२० ह्या शैक्षणिक वर्षांसाठी अमेरिकेतील मिशीगन विद्यापीठातील जेष्ठ संशोधक प्राध्यापक स्टीवर्ट गॉर्डन यांचे नेमणूक इतिहास अधिविभागात रिसर्च प्रोफेसर म्हणून झाली. ते मराठ्यांच्या इतिहासाचे ख्यातनाम अभ्यासक आहेत.

२) २८ फेब्रुवारी २०२० ते ४ मार्च २०२० या कालावधीत प्रा.स्टीवर्ट गॉर्डन यांनी एक व्हॅल्यू ऍडेड कोर्स आयोजित केला होता. 'वैज्ञानिकांसाठी इतिहास' असे ह्या कोर्सचे शीर्षक होते. ह्या कोर्समध्ये तीन तासाच्या पाच कार्यशाळा आयोजित केल्या गेल्या. प्रत्येक कार्यशाळा एका शैक्षणिक खेळावर आधारित होती. प्रत्येक कार्यशाळेत विद्यार्थ्यांना काही उपक्रम करावे लागले.

अध्यासने

१. **अध्यासनाचे नाव : लोकनेते बाळासाहेब देसाई अध्यासन**

२. **विद्यार्थी संख्या आणि वर्ग :-** निरंक

४. **अभ्यागत शिक्षक : डॉ. अवनीश पाटील**

अन्य महत्वपूर्ण उपक्रम :-

दिनांक २७ जानेवारी २०२० रोजी शिवाजी कॉलेज, बार्शी, जिल्हा सोलापूर, येथे 'लोकनेते बाळासाहेब देसाई यांचे राजकीय आणि सामाजिक योगदान' ह्या विषयावर कार्यशाळा आयोजित केली होती. ह्या कार्यशाळेत प्रा.अरूण भोसले, प्राचार्य विलास पवार व श्री.व्ही.जी.पानस्कर यांनी मार्गदर्शन केले.

वृत्तपत्रविद्या व संवादशास्त्र अधिविभाग

विद्यार्थ्यांची संख्या (२०१७-१८) (M.Phil. / Ph.D. विद्यार्थ्यांसहित)

अ.क्र.	वर्ग	विद्यार्थी	विद्यार्थिनी	एकूण
१	बी. जे.	१४	२८	४२
२	एम. जे.	०१	०७	०८
३	मास कम्युनिकेशन	०५	०७	१२
४	एम. फिल	--	--	--
५	पीएच.डी.	--	--	--
६	एकूण	२०	४२	६२

शिक्षक

अ.क्र.	शिक्षकांचे नाव	पद	प्रकाशने	H Index	Total Citations	R.G. Score	Average Impact Factor
१.	डॉ. निशा पवार	विभागप्रमुख	०४	०३	--	--	--
२.	डॉ. शिवाजी जाधव	सहायक प्राध्यापक	०२	०१	--	--	--
३.	डॉ. सुमेधा साळुंखे	सहायक प्राध्यापक (हंगामी)	--	०२	--	--	--
१.	प्रा. डॉ. जय सामंत	सहयोगी प्राध्यापक	--	--	--	--	--
२.	विनायक राज्याध्यक्ष	---------	--	--	--	--	--
३.	डॉ. सुभाष देसाई	---------	--	--	--	--	--
४.	श्रीपाद कहाळेकर	---------	--	--	--	--	--
५.	संदीप राजगोळकर	---------	--	--	--	--	--
६.	अनिल देशमुख	---------	--	--	--	--	--
७.	चंद्रशेखर वानखेडे	---------	--	--	--	--	--
८.	डॉ. श्रीहरी देशपांडे	---------	--	--	--	--	--
९.	अभ्युदय रेळेकर	---------	--	--	--	--	--
१०.	दशरथ पारेकर	---------	--	--	--	--	--
११.	डॉ. प्रकाश पवार	---------	--	--	--	--	--
१२.	डॉ. सुभाष टी. कोंबडे	---------	--	--	--	--	--
१३.	सचिन दिवाण	---------	--	--	--	--	--

अन्य महत्त्वपूर्ण उपक्रम

गेस्ट लेक्चर (विभागामध्ये एकूण ३६ गेस्ट लेक्चर आयोजित करण्यात आले. त्यापैकी काही गेस्ट लेक्चर ची माहिती सोबत देत आहे)

अ. क्र.	पाहुणे व्याख्यात्यांचे नाव	विषय	दिनांक
१.	श्रीराम पचिंद्रे, निवासी संपादक, दैनिक पुढारी, कोल्हापूर.	माध्यमांमध्ये भाषेचे महत्व	१० जुलै २०१९
२.	वसंत भोसले संपादक, दैनिक लोकमत, कोल्हापूर.	पत्रकारितेचे बदलते स्वरूप	१२ जुलै २०१९
३.	गोविंद गोडबोले, माजी प्रोग्रामर अधिकारी ए आय आर, कोल्हापूर.	संस्कृतिक संवाद : युके मधील अनुभव	१६ जुलै २०१९
४.	विजय चोरमारे, संपादक, महाराष्ट्र टाइम्स	माध्यमे आणि भाषा	२० जुलै २०१९
५.	समीर देशपांडे, संपादक, दैनिक लोकमत, कोल्हापूर.	विकास पत्रकारिता	२० जुलै २०१९
६.	डॉ राध्येश्याम जाधव, उपसंपादक, हिंदू बिजनेस लाइन, पुणे.	विकास पत्रकारिता	२० जुलै २०१९
७.	डॉ रविंद्र चिंचोलकर, विभागप्रमुख, मास कम्युनिकेशन, सोलापूर यूनिवर्सिटी, सोलापूर	जनसंपर्क	२५ जुलै २०१९

कार्यशाळा आणि चर्चासत्र

अ. क्र.	कार्यक्रमांची नावे	पाहुणे व्याख्यात्यांचे नाव	दिनांक
१.	दिबकिंग फेक न्यूज या विषयी कार्यशाळा	नूपुर सोनार, गूगल इनिशिएटीव्ह कार्यक्रम	१७ ओक्टो. २०१९
२.	कॅन्डल मार्च	--	२६ नोव्हे.२०१९
३.	आपत्ती/ व्यवस्थापन व माध्यमांची जबाबदारी या विषयी कार्यशाळा	दौलत देसाई, एचओएन. कलेक्टर, कोल्हापूर. प्रो. जय सामंत	६ जाने. २०२०
४.	डिजिटल पत्रकारिता विषयावर कार्यशाळा	सोलापूर यूनिवर्सिटी, सोलापूर यांच्या संयुक्त विद्यमाने	७ जाने. २०२०
५.	डिजिटल माध्यम व टेलिविजन क्षेत्रातील रोजगार संधी या विषयी कार्यशाळा	अभ्युदय रेळेकर, दैनिक पुढारी, कोल्हापूर, कृष्णात जमदडे , मुख्य संपादक , एस न्यूज, कोल्हापूर.	१७ जाने. २०२०
६.	जागतिक रेडियो दिवस (रेडिया आणि विविधता)	नींना मेस्त्री- नाईक, आर. जे शीतल, आर. जे मनीष, आर. जे अनया,	३ फेब्रु. २०२०
७.	कोव्हिड आणि माध्यमे या विषयावर राष्ट्रीय वेबिनार	राजेश्वरी चंद्रशेखर, प्रमुख , फील्ड ऑफिस युनिसेफ, महाराष्ट्र., डॉ. राजन आर पाटील जागतिक आरोग्य संघटना, आशिया प्रतींनिधी, प्रा. संजीव भनावत, डॉ .पी.जे. मॅथ्यू मार्टिन, डॉ राधेश्याम जाधव, डॉ. स्वाती मोहापात्रा, प्रा.डॉ.जे.एफ.पाटील, डॉ राजेंद्र पारिजात-जोशी	९-१० जून २०२०

- जर्नलिझम ॲण्ड मास कम्युनिकेशन सुवर्ण महोत्सवी वाटचालीवर आधारीत विभागाची गौरवशाली वाटचाल हा ग्रंथ १६ जून २०२० रोजी मा. कुलगुरू प्रा. (डॉ.) देवानंद शिंदे यांच्या हस्ते प्रकाशित करण्यात आला.
- विभागातील प्राध्यापकांचा सेमिनार, कार्यशाळा, परिषद यामध्ये सहभाग

अ. क्र.	शिक्षकाचे नाव	एफ डी पी	कार्यशाळा	सेमिनार	वेबिनार	परिषद/काँग्रेस	एकूण
१	डॉ. निशा पवार	०२	०४	०२	१३	०१	१२
२	डॉ. शिवाजी जाधव	०२	०२	०२	० ७	०२	१५
३	डॉ. सुमेधा साळुंखे	०२	०२	०२	०६	०२	१४

- विभागाच्या सुवर्णमहोत्सवी वाटचालीनिमित्त १७ मार्च २०२० रोजी पुस्तक प्रकाशन.
- विभागाच्या शिक्षकांनी सहभागी झालेल्या कार्यशाळा, सेमिनार, वेबिनर, एफ डी पी, परिषद याविषयी माहिती.

यशवंतराव चव्हाण स्कूल ऑफ रुरल डेव्हलपमेंट अधिविभाग

विद्यार्थ्यांची संख्या (२०१३-१४)

अ.क्र.	वर्ग	विद्यार्थी	विद्यार्थिनी	एकूण
१.	एम्.बी.ए. (आर.एम्.) भाग १/२	६३	४१	१०४
२.	एम्.सी.ए. भाग १/२/३	२५	४५	७०
३.	एम्.आर.एस्. भाग १/२	१९	६	२५
४.	एम्.एस्.डब्ल्यू. भाग १/२	२६	३३	५९
५.	एम्.टेक (आर.टी.) भाग १/२	९	४	१३

शिक्षक

अ.क्र.	शिक्षकांचे नाव	पद	प्रकाशने	H Index	Total Citations	R.G. Score	Average Impact Factor
१.	श्री. सुधिर बी. देसाई	सहा. संचालक / सहा. प्राध्यापक	२	२	३६	-	-
२.	श्री. चेतन के. गळगे	सहा. संचालक / सहा. प्राध्यापक	१	१	३०	-	-
३.	श्रीमती. वैशाली पी. भोसले	सहा. संचालक / सहा. प्राध्यापक	१	१	१	०.७४	-
४.	श्रीमती. कविता एस्. वड्राळे	सहा. संचालक / सहा. प्राध्यापक	०	२	११	४.८७	-
५.	श्री. नितीन सी. माळी	सहा. संचालक / सहा. प्राध्यापक	१	-	-	-	-
६.	श्री. गजानन जे. साळुंखे	सहा. संचालक / सहा. प्राध्यापक	१	-	-	-	-

शिक्षक

अ.क्र.	शिक्षकांचे नाव	पद	प्रकाशने	H Index	Total Citations	R.G. Score	Average Impact Factor
७.	श्री. उमेश बी. गडेकर	सहा. संचालक / सहा. प्राध्यापक	–	२	१६	–	–
८.	श्री. अमोल आर. मिणचेकर	सहा. संचालक / सहा. प्राध्यापक	–	–	–	–	–
९.	श्री. संतोष एस्. सुतार	सहा. संचालक / सहा. प्राध्यापक	१	३	३६	६.२३	३
१०.	श्रीमती. मोनाली वाय. खाचणे	सहा. संचालक / सहा. प्राध्यापक	–	२	४१	–	–

३. पुरस्कार / सन्मान

अ.क्र.	शिक्षकांचे नाव	पुरस्काराचे नाव	पुरस्काराचे स्वरूप (स्मृतिचिन्ह, रोख रक्कम इ.)
१	श्री. संतोष एस्. सुतार	प्रेरणा पुरस्कार २०२०	राज्यस्तरिय

अन्य महत्त्वपूर्ण उपक्रम

अ. 'क्षमता निर्माण कार्यक्रम' प्राथमिक शाळा शिक्षकांसाठी दि. १७/१२/२०१९ रोजी.

आ. 'कॅम्पस टू कॉर्पोरेट' आठवड्यातील उत्सव दि. ११/१०/२०२० रोजी.

इ. 'रूरल टेक फेस्ट' आयोजित दि. ३१/०१/२०२० रोजी.

ई. 'विद्यार्थी विकास कार्यक्रम' ग्रामीण अभ्यासासाठी दि. २२/०१/२०२० रोजी.

उ. एक दिवसीय कार्यशाळा 'राजारामबापू पाटील आणि महाराष्ट्रातील सहकार चळवळ' दि. ०७/०३/२०२० रोजी.

अध्यासने

अध्यासनाचे नाव : यशवंतराव चव्हाण, अध्यासन

२. **विद्यार्थी संख्या आणि वर्ग :–** निरंक

अ. क्र.	वर्ग	पुरूष	स्त्री	एकूण
१	निरंक	–	–	निरंक
२	निरंक	–	–	निरंक

४. **अध्यापन प्राध्यापक/भेट देणारे प्राध्यापक/सहयोगी शिक्षक :–** डॉ. प्रकाश पवार

५. **अध्यासनाची प्रकाशने :–**

५. **अन्य महत्त्वपूर्ण उपक्रम :–**

अ. सरोजनी बाबर : कार्य संशोधन आणि लेखन

ब. उल्हास बापट यांचे भारतीय राज्यघटना व संसदीय प्रक्रियेवर अतिथी व्याख्यान दि. २२/०१/२०२०

ग्रंथालय व माहितीशास्त्र अधिविभाग

विद्यार्थी संख्या व वर्ग

अ.क्र.	वर्ग	विद्यार्थी	विद्यार्थिनी	एकूण
१	बॅचलर ऑफ लायब्ररी अँड इन्फॉर्मेशन सायन्स	१९	२२	४१
२	मास्टर ऑफ लायब्ररी अँड इन्फॉर्मेशन सायन्स	३	६	९

शिक्षक

अ.क्र.	शिक्षकांचे नाव	पद	प्रकाशने	H Index	Total Citations	R.G. Score	Average Impact Factor
१	डॉ. नमिता खोत	प्र. विभागप्रमुख	१	२	८	२.३४	--
२	डॉ. युवराज गोविंदा जाधव	सहा. प्राध्यापक	१	१	४	२	--
३	डॉ. सचिनकुमार बाळासाहेब पाटील	सहा. प्राध्यापक	३	३	३५	५.३९	--

अन्य महत्त्वपूर्ण उपक्रम

१. ग्रंथालय व माहितीशास्त्र अधिविभाग व बॅरिस्टर बाळासाहेब खर्डेकर ज्ञान स्त्रोत केंद्राच्या ५६ व्या वर्धापन दिनाचे औचित्य साधून शिवाजी विद्यापीठ महाविद्यालय ग्रंथपाल संघटनेच्या संयुक्त विद्यमाने दि. २२ जुलै, २०१९ रोजी एकदिवसीय राज्यस्तरीय कार्यशाळेचे आयोजन करण्यात आले होते.

२. समावेशी शिक्षण संसाधन केंद्र, बॅरिस्टर बाळासाहेब खर्डेकर ज्ञान स्त्रोत केंद्र आणि ग्रंथालय व माहितीशास्त्र अधिविभाग यांच्या संयुक्त विद्यमाने दि. ८ जानेवारी २०२० रोजी ''डेव्हलपमेंट ऑफ ॲक्सेसीबल लायब्ररी फॉर पर्सन्स वीथ डिसॲबीलीटीज'' या विषयावर एकदिवसीय राष्ट्रीय कार्यशाळेचे संयोजन करण्यात आले.

३. बॅरिस्टर बाळासाहेब खर्डेकर ज्ञान स्त्रोत केंद्र व ग्रंथालय व माहितीशास्त्र अधिविभाग, शिवाजी विद्यापीठ, कोल्हापूर यांच्या संयुक्त विद्यमाने या योजनेतंर्गत दि. २९ व ३० मे, २०२० रोजी ''ई - कंटेंट क्रिएशन ॲड ई - लर्नींग थ्रु मुक्स'' या विषयावर दोन दिवसीय राष्ट्रीय वेबिनारचे संयोजन करण्यात आले होते.

गणित अधिविभाग

विद्यार्थी संख्या व वर्ग

अ.क्र.	वर्ग	विद्यार्थी	विद्यार्थिनी	एकूण
१	एम.एस्सी. गणित भाग १	१७	४९	६६
२	एम.एस्सी. गणित भाग २	१०	५१	६१
३	एम.एस्सी. गणित टेक भाग १	८	११	१९
४	एम.एस्सी. गणित टेक भाग २	१	१२	१३
५	एम.एस्सी. गणित टेक भाग ३	२	१५	१७
६	एम.फिल	२	१	३
७	पी.एच.डी	२	४	६

शिक्षक

अ.क्र.	शिक्षकांचे नाव	पद	प्रकाशने	H Index	Total Citations	R.G. Score Factor	Average Impact
१	डॉ. श्रीमती सरिता हेमंत ठकार	प्राध्यापक व अधिविभागप्रमुख	०२	०२	२१	६.७७	
२	डॉ. श्री. मच्छिंद्र तोलाजी गोफणे	सहा.प्राध्यापक	–	–	–	–	–
३	डॉ. श्री. किशोर देवमन कुच्चे	सहा.प्राध्यापक	०५	१२	३९०	१७.८६	०.७२
४	श्रीमती स्नेहल सुर्यकांत मित्रगोत्री	सहा.प्राध्यापक	०१	–	–	–	–
५	श्रीमती ज्योती प्रमोद खराडे	सहा.प्राध्यापक	०२	०२	३८	४.१५	१.४२१
६	डॉ. सचिन बी. भालेकर	सहा.प्राध्यापक	०५	१९	१३१९	२७.३८	१.१६०६
७	डॉ. श्री. सुनिल शिवाजी कुंभार	सहा.प्राध्यापक	०१	–	–	–	–
८	डॉ. श्रीमती श्रध्दा कबीर खराडे	सहा.प्राध्यापक	०९	–	–	१.२४	१.३

पदार्थविज्ञानशास्त्र अधिविभाग

विद्यार्थी संख्या व वर्ग

अ.क्र.	वर्ग	विद्यार्थी	विद्यार्थिनी	एकूण
१.	एम.एस्सी. १	३४	३७	७१
२.	एम.एस्सी. २	२१	४६	६७

शिक्षक

अ.क्र.	शिक्षकांचे नाव	पद	प्रकाशने	H Index	Total Citations	R.G. Score	Average Impact Factor
१.	डॉ. के.वाय.राजपूरे	विभागप्रमुख	७	४९	६८२६	४१.५२	३.०
२.	डॉ.व्ही.जे.फुलारी	प्राध्यापक	१३	२५	२३२६	३५.८९	३.१५
३.	डॉ.पी.एस.पाटील	प्राध्यापक	४७	६६	१६७७४	४७.५४	३.१२
४.	डॉ. आर.जी.सोनकवडे	प्राध्यापक	३	२३	१७६०	३३.१९	२.२१
५.	डॉ.आर.एस.व्हटकर	सहायक प्राध्यापक	१	१०	६०१	२०.०२	१.७८
६.	डॉ.ए.व्ही.मोहोळकर	सहायक प्राध्यापक	३	४५	५६७३	३८.९७	२.७०
७.	डॉ. एम.व्ही. टाकळे	सहायक प्राध्यापक	१०	१६	६४८	२५.१७	१.५८
८.	डॉ. एन. एल. तरवाळ	सहायक प्राध्यापक	१२	२४	१३६२	३३.५३	२.०४
९.	डॉ.श्रीमती. विजया पुरी	संषोधक प्राध्यापक	६	२१	२००६	३७.६	२.३०
१०.	डॉ. जी. पी. कदम	प्राध्यापक (डीएसटी-इन्स्पायर फेलो)	२	९	२४६	१८.९५	२.१२

पुरस्कार/सन्मान (आंतरराष्ट्रीय, राष्ट्रीय, राज्य पातळीवरील)

अ.क्र.	शिक्षकांचे नाव	पुरस्काराचे नाव	पुरस्काराचे स्वरूप (स्मृतिचिन्ह, रोख रक्कम इ.)
१.	डॉ. पी. एस. पाटील	.. ..	
२.	डॉ.व्ही.जे.फुलारी	.. ..	
३.	डॉ के.वाय.राजपूरे	.. ..	
४.	डॉ आर.जी. सोनकवडे	.. ..	
५.	डॉ.आर.एस.व्हटकर	.. ..	
६.	डॉ.ए.व्ही.मोहोळकर	.. ..	
७.	डॉ. एम.व्ही. टाकळे	.. ..	
८.	डॉ. एन. एल. तरवाळ	यंग असोसिएट फेलो महाराष्ट्र ॲकॅडेमी ऑफ सायन्सेस	प्रमाणपत्र
९.	डॉ.श्रीमती.विजया पुरी	.. ..	
१०.	डॉ. जी. पी. कदम	.. ..	

"BEST DEPARTMENT AWARD -2019"

रसायनशास्त्र अधिविभाग

विद्यार्थी संख्या व वर्ग

अ.क्र.	वर्ग	विद्यार्थी	विद्यार्थिनी	एकूण
१	एम. एस्सी् भाग – १ रसायनशास्त्र	२४	७६	१००
२	एम. एस्सी् भाग – १ उपयोजित रसायनशास्त्र	२६	३६	६२
३	एम. एस्सी् भाग – १ औद्योगिक रसायनशास्त्र	२०	२३	४३
४	एम. एस्सी् भाग – २ रसायनशास्त्र	२५	६७	९२
५	एम. एस्सी् भाग – २ उपयोजित रसायनशास्त्र	१६	३४	५०
६	एम. एस्सी् भाग – २ औद्योगिक रसायनशास्त्र	१३	२१	३४

शिक्षक

अ. क्र.	शिक्षकांचे नाव	पद	प्रकाशने	H Index	Total Citation	R.G. Score Factor	Average Impact
१	प्रा. जी. एस. गोकावी	विभागप्रमुख	७७	१६	१००३	३१.५१	
२	प्रा. जी. बी. कोळेकर	प्राध्यापक	९४	२२	१६४९	३४.९९	
३	प्रा. एस. एस. चव्हाण	प्राध्यापक	५२	१३	३८८	१४.३८	
४	प्रा. के. एम. गरडकर	प्राध्यापक	११८	३३	२८५५	४१.४४	
५	प्रा. एस. एस. कोळेकर	प्राध्यापक	९४	२९	२५०३	३५.५५	
६	प्रा. ए. व्ही. घुले	प्राध्यापक	११६	२७	२३७३	३७.२८	
७	प्रा. पी. व्ही. अनभुले	प्राध्यापक	८८	१६	१०६०	३०.७४	
८	प्रा. एस. डी. डेळेकर	प्राध्यापक	७१	२५	१४४०	२७.९३	
९	प्रा. डी. एम. पोरे	प्राध्यापक	६८	२१	१०७४	२९.५१	
१०	प्रा. एस. पी. हंगीर्गेकर	प्राध्यापक	१४	०२	१५	१.७१	
११	प्रा. डी. एच. दगडे	प्राध्यापक	५३	१७	८४९	३०.३	
१२	प्रा. जी. एस. राशीनकर	प्राध्यापक	६५	१५	७३७	२६.६५	
१३	डॉ. एस. ए. संकपाळ	सहायक प्राध्यापक	२३	०७	१२७	३.७८	
१४	डॉ. डी. एस. भांगे	सहायक प्राध्यापक	३८	१४	५२२	४४.९	
१५	डॉ. एस. एन. तायडे	सहायक प्राध्यापक	१०	०२	२२	९.४०	

पुरस्कार / सन्मान (आंतरराष्ट्रीय, राष्ट्रीय, राज्य पातळीवरील)

अ.क्र.	शिक्षकांचे नाव	पुरस्काराचे नाव (स्मृतिचिन्ह, रोख रक्कम इ.)	पुरस्काराचे स्वरूप
१	प्रा. जी. बी. कोळेकर	ब्रेन पुल, कोरिया शिष्यवृत्ती	आंतरराष्ट्रीय
२	प्रा. एस. एस. चव्हाण	आदर्श शिक्षक पुरस्कार	राज्यस्तरीय
३	प्रा. के. एम. गरडकर	गंगाधर साहित्य परिषद पुरस्कार	राज्यस्तरीय

वनस्पतिशास्त्र अधिविभाग

१) विद्यार्थी संख्या व वर्ग

अ.क्र.	वर्ग	विद्यार्थी	विद्यार्थिनी	एकूण
१.	एम्.एस्सी. भाग-१	०७	४९	५६
२.	एम्. एस्सी. भाग-२	०९	५४	६३
३.	एम्. एस्सी. टी. आणि डी.	०	०	००
४.	एम्.फिल.	००	०१	०१
५.	पीएच्. डी.	०२	०५	०७

२) शिक्षक

अ.क्र.	शिक्षकांचे नाव	पद	प्रकाशने Index	H Citations	Total Score Factor	R.G. Impact	Average
१.	डॉ. वर्षा दिलीप जाधव (राठोड)	अधिव्याख्याता	०४	११	३८४	१६.७३	१४
२.	प्रा. शिवाजी सोपानराव कांबळे	प्राध्यापक		०८	२३०	१०.७४	०६
३.	डॉ .दत्तात्रय कृष्णा गायकवाड	प्राध्यापक	१०	११	४३७	४.७२	१४
४.	डॉ. निखिल बब्रुवान गायकवाड	अधिव्याख्याता	०७	१३	४८७	२२.२२	१४
५.	डॉ. राजाराम विठोबा गुरव	अधिव्याख्याता	०६	०८	१७१	१४.०६	०६
६.	डॉ. स्वरुपा अमित पाटील (घाटगे)	अधिव्याख्याता	०१	०४	४८	६.९२	०१
७.	डॉ. सावळाराम गोगा घाणे	अधिव्याख्याता	०२	०६	१४४	१६.६७	०६
८.	डॉ. मनोज माधवानंद लेखक	अधिव्याख्याता	०६	०७	१६८	२५.७३	०३
९.	डॉ. कल्याणी बाबासाहेब पवार	अधिव्याख्याता	०१	०३	४३	७.९७	०१
१०.	डॉ. मानसिंगराव शहाजीराव निंबाळकर	अधिव्याख्याता	०४	१५	५६७	२२.४३	१७
११.	डॉ .श्रीरंग रामचंद्र यादव	प्राध्यापक		२६	३३०२	३६.६१	९६
१२.	डॉ. एन. एस. चव्हाण	विशेष प्राध्यापिका	०३	१२	५२५	२६.७८	१५
१३.	डॉ. एस. एस. गायकवाड	संशोधन सहायक					

दि.३० जून २०१९ पर्यंत

३) पुरस्कार/सन्मान (आंतरराष्ट्रीय, राष्ट्रीय, राज्य पातळीवरील)

● शिक्षक

अ.क्र.	शिक्षकांचे नाव	पुरस्काराचे नाव	पुरस्काराचे स्वरूप (स्मृतिचिन्ह, रोख रक्कम इ.)
१	डॉ. श्रीरंग रामचंद्र यादव	लव्हली प्रोफेशनल युनिव्हरसिटी, जालंधर पंजाब येथे दि.३ ते ७ जानेवारी, २०१९ या कालावधीत आयोजित करण्यात आलेल्या इंडियन सायन्स कॉंग्रेसमध्ये 'डॉ. व्ही. पुरी मेमोरिअल अवार्ड' इंडियन सायन्स कांग्रेस असोसिएशन द्वारा प्रदान करण्यात आला.	प्रमाणपत्र, मेमेंटो
२	डॉ. एम. एम. लेखक	२०१८-१९ या वर्षाकरिता इंडियन नॅशनल सायन्स अकॅडमी, नवी दिल्ली यांनी इंडो-जपानी जॉइंट प्रोजेक्ट अंतर्गत इंडो-जपानी युवा संशोधक फेलोशिप रु.१२,४५,५००/- प्रदान केली. या प्रकल्पांतर्गत 'गोंडवाना खंडवहनातून विभक्त झालेल्या प्रजातींमध्ये सायटोजेनेटीक टयुल्सचा वापर करुन वेगळेपणा स्पष्ट करणे' याचे संशोधन करण्यासाठी पाच महिन्यांसाठी वनस्पती मॉलेक्युलर अनुवांशिकी शाळेच्या प्रयोगशाळेत, नैसर्गिक विज्ञान विभाग, ओसाका क्यिकु युनिव्हर्सिटी, अशिगाओका, काशिवारा, ओसाका, जपान येथे उपस्थित राहून काम केले.	इंडो-जपानी युवा संशोधक फेलोशिप २०१८-१९ रु.१२,४५,५००/-

● विद्यार्थी

अ.क्र.	शिक्षकांचे नाव	पुरस्काराचे नाव	पुरस्काराचे स्वरूप (स्मृतिचिन्ह, रोख रक्कम इ.)
१.	शितलकुमार पंडित देसाई	बेस्ट पेपर ॅवार्ड तृतीय क्रमांक - मिलिंद कॉलेज ऑफ सायन्स, औरंगाबाद येथे १४-१५ फेब्रवारी, २०२० या कालावधीत आयोजित करण्यात आलेल्या 'Recent Trends in Plant Sciences' या विषयावरील दोन दिवसीय राष्ट्रीय परिषदेत मौखिक सादर केलेल्या 'Morphogical characterization of Rice landraces from Kolhapur (MS) India' या शोधपत्रिकेसाठी पुरस्कार	प्रमाणपत्र
२.	वैभव कळसे	पोस्टर प्रेझेंटेशनमध्ये द्वितीय क्रमांक. अहमदनगर महाविद्यालय, अहमदनगर यांनी आयोजित केलेल्या श्पारंपारिक औषधे, औषधी वनस्पती आणि फायटोकेमेस्ट्री यांची अलिकडील प्रगतीश या विषयावरील आंतरराष्ट्रीय परिषदेमध्ये 'Reverse Phase Ultra Flow Liquid Chromatography (RP-UFLC) analysis of Mangiferin from Holigarna grahamii (Wight) Kurz' या संशोधन पत्रिकेसाठी पुरस्कार प्राप्त	प्रमाणपत्र
३.	मेहबुब दस्तगीर नदाफ	बेस्ट पेपर ॅवार्ड प्रथम क्रमांक. देवचंद महाविद्यालय, निपाणी येथे कृषी रसायन व कीटक व्यवस्थापन विभाग यांनी दिनांक १२ फेब्रुवारी २०१९ रोजी टिकाऊ शेती या विषयावरील आयोजित करण्यात आलेल्या राष्ट्रीय परिषदेतमध्ये 'महाराष्ट्रातील सिंधुदुर्ग जिल्हयातील तीन खाडीवरील भागांची सुक्ष्म पाहणी' या शोध पत्रिकेला पुरस्कार	प्रमाणपत्र

५. अन्य महत्त्वपूर्ण उपक्रम

अ) नवीन कार्यान्वित प्रकल्प

अ. क्र.	नाव	प्रकल्पाचे नाव	निधी पुरवठादार संस्थेचे नाव	प्रकल्प कालावधी	मंजूर रक्कम
१.	प्रा. डॉ. व्ही. डी. जाधव	राधानगरी वन्यजीव अभयारण्यातील देवराईचे जतन व संवर्धन	वन विभाग, महाराष्ट्र राज्य	४०००००	२०१९-२२
२.	प्रा. डॉ. व्ही. डी. जाधव	खाद्यवनस्पतींची पौष्टीकता आणि अँटीऑक्सीडट क्षमता	शिवाजी विद्यापीठ, कोल्हापूर	२५००००	२०१९-२२
३.	प्रा. डॉ. एस. एस. कांबळे	लिंबूगवत व्यवस्थापन	शिवाजी विद्यापीठ, कोल्हापूर	३०००००	२०१९-२२
४.	प्रा. डॉ. डी. के. गायकवाड	अवशेष विरहीत सेंद्रीय शेतीसाठी एकत्रित हर्बल उत्पादने	शिवाजी विद्यापीठ, कोल्हापूर	३०००००	२०१९-२२
५.	डॉ. एम. एम. लेखक	गोंडवाना खंडवहनातून विभक्त झालेल्या प्रजातींमध्ये सायटोजेनेटीक टयुल्सचा वापर करुन वेगळेपणा स्पष्ट करणे	इंडियन नॅशनल सायन्स अकॅडमी, नवी दिल्ली यांनी इंडो-जपानी जॉइंट प्रोजेक्ट अंतर्गत इंडो-जपानी युवा संशोधक फेलोशिप (पाच महिन्यांसाठी)	१२,४५,५००	२०१८-१९
६.	डॉ. एस. ए. पाटील	फायटोरेमेडिएशनमध्ये बायोटेक्नॉलॉजीचा वापर	शिवाजी विद्यापीठ, कोल्हापूर	१८९०००	२०१९-२२
७.	डॉ. एस. जी. घाणे	पश्चिम घाटातील जंगली कुकुमिस प्रजातींची पौष्टिकता आणि अँटीऑक्सिडंट क्षमता यांचा अभ्यास	शिवाजी विद्यापीठ, कोल्हापूर	२५००००	२०१९-२२
८	डॉ. के. बी. पवार	डिलोनिक्स रेजियाच्या लीचॅट्सच्या वापर करुन आक्रमक तणांचे निर्मूलन	शिवाजी विद्यापीठ, कोल्हापूर	२४८०००	२०१९-२२

सेमिनार, कार्यशाळा आणि चर्चासत्रे आयोजन

अ.क्र.	शीर्षक	आयोजक संस्था / व्यक्ती	दिनांक	सहभागी
१	Techniques for extraction and Quantification of plant metabolites.	इनक्यूबेशन आणि ट्रेनिंग सेंटर, वनस्पतीशास्त्र विभाग आणि रुसा सेंटर फॉर नॅचरल प्रोडक्ट्स अँड अल्टरनेटिव मेडिसिन, एसयूके यांच्या संयुक्त विद्यमाने कार्यशाळा	२२.०६.२०१९	१०
२	Techniques for extraction and Quantification of plant metabolites.	इनक्यूबेशन आणि ट्रेनिंग सेंटर, वनस्पतीशास्त्र विभाग आणि रुसा सेंटर फॉर नॅचरल प्रोडक्ट्स अँड अल्टरनेटिव मेडिसिन, एसयूके यांच्या संयुक्त विद्यमाने कार्यशाळा	०६.०७.२०१९	१०

सेमिनार, कार्यशाळा आणि चर्चासत्रे आयोजन

अ.क्र.	शीर्षक	आयोजक संस्था / व्यक्ती	दिनांक	सहभागी
३	Hands on Training in Angiosperm Taxonomy	सपुष्प वनस्पतींचे वर्गीकरणाबाबत शिक्षक व संशोधन प्रशिक्षण केंद्रातर्फे राष्ट्रीय कार्यशाळा आयोजित	५ ते ९ ऑगस्ट, २०१९	
४	'Entrepreneurship opportunities in Life Sciences.'	एम.एस्सी आणि संशोधन विद्यार्थ्यांकरिता मूल्यवर्धित कोर्स	२६.८.२०१९ ते ३०.८.२०१९	५५
५	Bamboo Cultivation and Prospects.	विद्यापीठाच्या लगतच्या भागातील शेतकऱ्यांसाठी एकदिवसीय राष्ट्रीय चर्चासत्र	१८.९.२०१९	१३५
६	'Deployment of Allelopathy in sustainable Agriculture.' International Faculty : Prof. (Dr.) RabiaaHaouala, Department of Biological Sciences and Plant Protection, University of Sousse, Sousse-Tunisia	एमएचआरडी स्कीम अंतर्गत ऑन ग्लोबल इनिशिएटिव्ह ऑफ अॅकडमिक नेटवर्क (जीआएएन प्रोग्रामद्ध)	२७.९.२०१९ ते ०३.१०.२०१९	५५
७	माजी विद्यार्थी मेळावा	एम.एस्सी. १९९२ बॅचचे विद्यार्थ्यांचा माजी विद्यार्थी मेळावा	१.११.२०१९	१६
८	Biodiversity Awareness Program	IWSA, कोल्हापूर शाखा, वनस्पतीशास्त्र अधिविभाग आणि गार्डन क्लब यांचे संयुक्त विद्यमाने	२०.११.२०१९	४०
९	Tools and Techniques in Life Sciences (for the students of D. R. Mane Mahavidyalaya, Kagal and Vivekanand College, Kolhapur	IWSA , कोल्हापूर शाखा आणि वनस्पतीशास्त्र अधिविभाग यांचे संयुक्त विद्यमाने	२२.०२.२०१९	३२ विद्यार्थी आणि २ शिक्षक
१०	Traning on Medicinal plant Cultivation, Analysis and Value Addittion	इनक्युबेशन अँड ट्रेनिंग सेंटर, वनस्पतीशास्त्र अधिविभाग आणि रुसा सेंटर फॉर नॅचरल प्रोडक्ट अँड अल्टरनेटिव्ह मेडिसिन, एसयूके यांच्या संयुक्त विद्यमाने दोन दिवसीय कार्यशाळा	२३.०२.२०१९ आणि २४.०२.२०१९	३३ विद्यार्थी आणि ३ शिक्षक

अन्य महत्त्वपूर्ण उपक्रम

- **कार्यक्रम**
  - २ फेब्रुवारी :- आंतरराष्ट्रीय पाणथळ जागा दिन
  - २८ फेब्रुवारी :- जागतिक विज्ञान दिन
  - ५ जून :- जागतिक पर्यावरण दिन

- २६ जुलै :- आंतरराष्ट्रीय खारफुटी दिन
- गुरुपौर्णिमा

- व्याख्याने
  - **प्रा. डॉ. व्ही. डी. जाधव** :- दिनांक २२.०६.२०२० रोजी झालेल्या Medicinal & wild edible plants – The immune modulators for covid -19 pandemic या विषयावरील ई- कॉन्फरन्समध्ये रानभाज्यांचा वापर करुन रोगप्रतिकारक शक्ती वाढविणे याबाबत व्याख्यान दिले.
  - **डॉ. के. बी. पवार :-** दिनांक २६ ते ३० ऑगस्ट, २०१९ या कालावधीत वनस्पतीशास्त्र अधिविभाग, शिवाजी विद्यापीठ, कोल्हापूर मार्फत आयोजित करण्यात आलेल्या मूल्यवर्धित कोर्स मध्ये Entrepreneurship Opportunities in Life Sciences या विषयावर व्याख्यान दिले.
- प्रशिक्षण
  - **डॉ. एम. एम. लेखक :-** इंडियन नॅशनल सायन्स अकॅडमी, नवी दिल्ली यांनी इंडो-जपानी जॉइंट प्रोजेक्ट अंतर्गत इंडो-जपानी युवा संशोधक या प्रकल्पांतर्गत 'गोंडवाना खंडवहनातून विभक्त झालेल्या प्रजातींमध्ये सायटोजेनेटीक टयुल्सचा वापर करुन वेगळेपणा स्पष्ट करणे' याचे संशोधन करण्यासाठी पाच महिन्यांसाठी वनस्पती मॉलेक्युलर अनुवांशिकी शाळेच्या प्रयोगशाळेत, नैसर्गिक विज्ञान विभाग, ओसाका क्यिकु युनिव्हर्सिटी, अशिगाओका, काशिवारा, ओसाका, जपान येथे उपस्थित राहून प्रशिक्षण घेतले.
  - **डॉ. के. बी. पवार :-** १२ मे ते १७ मे, २०२० या कालावधीत सहयाद्री बोटॅनिकल सोसायटी आणि दूधसाखर महाविद्यालय, बिद्री यांच्यावतीने आयोजित करण्यात आलेल्या E-SHORT TERM COURSE (TEACHING, LEARNING AND EVALUATION IN BOTANY) मध्ये सहभागी

अ. क्र.	अतिथी नाव	विषय	दिनांक
१	प्रा. डॉ. एन. एस. चव्हाण विशेष प्राध्यापिका, वनस्पतीशास्त्र अधिविभाग, शिवाजी विद्यापीठ, कोल्हापूर	खारफुटीचे संवर्धन	२६-७-२०१९
२	प्रा. दिमित्री स्लोकोलॉव्ह, विभागप्रमुख, उच्च वनस्पती विभाग, जीवशास्त्र विद्याशाखा, एल. एम. एस. मास्को युनिव्हरसिटी, मॉस्को	ब्रायोफाईट्सची ओळख आणि उच्च वनस्पतींची उत्क्रांती	४-९-२०१९
३	डॉ. मार्गारोट रिमिजोवा, सहयोगी प्राध्यापक, डिपार्टमेंट ऑफ हायरप्लॅट, फॅकल्टी ऑफ बायोलॉजी, एल. एम. एस. युनिव्हरसिटी मास्को, रशिया	दुहेरी गर्भधानाचा रचनामक आणि रेण्विय आधार	४-९-२०१९
४	प्रा. डॉ. एन. एस. चव्हाण विशेष प्राध्यापिका, वनस्पतीशास्त्र अधिविभाग, शिवाजी विद्यापीठ, कोल्हापूर	जैवविविधता	२०-११-२०१९
५	डॉ. विनायक धुळप, अर्थ सायन्स डिपार्टमेंट, पुण्यश्लोक अहिल्यादेवी होळकर विद्यापीठ, सोलापूर	पाणथळ जागा : साधने व चित्रण	३-२-२०२०
६	प्रा. डॉ. एन. एस. चव्हाण विशेष प्राध्यापिका, वनस्पतीशास्त्र अधिविभाग, शिवाजी विद्यापीठ, कोल्हापूर	पाणथळ जागा आणि जैवविविधता	३-२-२०२०

प्राणीशास्त्र अधिविभाग

विद्यार्थी संख्या व वर्ग

अ.क्र.	वर्ग	विद्यार्थी	विद्यार्थिनी	एकूण
०१	एम.एस्सी.भाग. १	१७	५०	६७
०२	एम.एस्सी.भाग. २	०९	५३	६२.
०३	रेशिमशास्त्र पदविका	२१	०५	२६
०४	रेशिमशास्त्र पदव्युत्तर पदविका	१९	०७	२६

शिक्षक

अ.क्र.	शिक्षकांचे नाव	पद	प्रकाशने	H Index	Total Citations	R.G. Score	Average Impact Factor
१.	प्रा. (डॉ.) व्ही.एस. मन्ने	प्राध्यापक	०३	०५	३२९	१०.१६	२.७४
२.	प्रा. (डॉ.) ए.ए.देशमुख	प्राध्यापक	०२	०७	८९	४.८१	०.८४१
३.	प्रा.(डॉ.) एस.आर. यंकंची	प्राध्यापक	०२	०७	२१२	११.१३	०.९१
४.	प्रा.(डॉ.) एन.ए.कांबळे	प्राध्यापक	०६	०५	७२	१९.७४	०.७१
५.	डॉ. (श्रीमती)एम.व्ही.वाळवेकर	सहयोगी प्राध्यापिका	०२	०६	९७	११.७७	०.८८
६.	डॉ. एम.पी. भिलावे	सहयोगी प्राध्यापक	०७	०६	१६८	१३.८२	०.७२
७.	डॉ. एस.एम. गायकवाड	सहयोगी प्राध्यापक	०५	०५	११४	१२.४४	०.८६
८.	डॉ. ए.डी. जाधव	सहायक प्राध्यापक	०४	०४	७७	२०.७९	१.२६

पुरस्कार / सन्मान (आंतरराष्ट्रीय, राष्ट्रीय, राज्य पातळीवरील)

अ.क्र.	शिक्षकांचे नाव	पुरस्काराचे नाव (स्मृतिचिन्ह, रोख रक्कम इ.)	पुरस्काराचे स्वरूप
१.	प्रा. (डॉ.) व्ही.एस. मन्ने	लायन्स गुरूजन गुणगौरव सन्मान	सन्मानपत्र

अन्य महत्त्वपूर्ण उपक्रम

१. प्राणीशास्त्र विषयातील विविध संधी या विषयांवरील मुल्यवर्धित अभ्यासक्रम ०२/०३/२०२० ते ०७/०३/२०२०. दरम्यान आयोजित केला.

२ राष्ट्रीय विज्ञान दिवस २०२० विज्ञान क्षेत्रातील महिलांचे योगदान या विषयावर २४ ते २८ फेब्रुवारी २०२० दरम्यान साजरा झाला.

३ 'रेशीम शेतकऱ्यांसाठी 'एकात्मिक रेशीम शेती प्रशिक्षण' आयोजीत करण्यात आले होते. हे प्रशिक्षणाचे प्रायोजक 'डी.वाय. पाटील शैक्षणिक संस्थेचे कृषी विज्ञान केंद्र, तळसंदे यांनी केले.

संख्याशास्त्र अधिविभाग

विद्यार्थी संख्या व वर्ग

अ.क्र.	वर्ग	विद्यार्थी	विद्यार्थिनी	एकूण
१	एम.एस्सी भाग-१ संख्याशास्त्र	१०	२४	३४
२	एम.एस्सी भाग-२ संख्याशास्त्र	०७	२२	२९
३	एम.एस्सी भाग-१ (अप्लाईड स्टॅटिस्टिक्स अँन्ड इन्फॉरमॅटिक्स)	११	१७	२८
४	एम.एस्सी भाग-२ (अप्लाईड स्टॅटिस्टिक्स अँन्ड इन्फॉरमॅटिक्स)	०८	१३	२१
५	एम.फिल	०२	०१	०३
६	पीएच.डी.	१५	०६	२१

प्राध्यापक

अ.क्र.	प्राध्यापकांचे नाव	पद	प्रकाशने	H Index	Total Citation	R.G. Score	Average Impact Factor
१	डॉ. (श्रीमती) हेमांगी विवेक कुलकर्णी.	प्राध्यापक व अधिविभागप्रमुख	०१	०६	१३२	१९.८४	१.३२
२	डॉ. दिगंबर तुकाराम शिर्के.	प्राध्यापक	०२	१६	६४५	२०.८५	१.०४
३	डॉ. दत्तात्रय नामदेव काशिद	प्राध्यापक	०२	०७	१८४	११.२९	०.७१
४	श्री. शशिभुषण बाबासाहेब महाडीक	प्राध्यापक	०१	०८	११२	१०.८३	१.४०६
५	डॉ. दिपक महादेव सकटे.	सहायक प्राध्यापक	०३	०४	३६	११.१२	१.८८
६	श्री. सोमनाथ दशरथ पवार	सहायक प्राध्यापक	०१	०१	०३	४.३९	०.७८
७	श्री. सुकुमार विठ्ठल राजगुरू	सहायक प्राध्यापक	..	..	..	..	..

✻ ३० जून २०२० अखेर.

अन्य महत्त्वपूर्ण उपक्रम

१ अधिविभागास Department of Science and Technology, New Delhi कडून सन २०१६ - २०२१ या कालावधीकरीता DST-FIST योजनेअंतर्गत रू.६२ लाखाचे अनुदान मंजूर झाले.

२. अधिविभागास यु.जी.सी., नवी दिल्ली कडून सन २०१६ - २०२१ या कालावधीकरीता UGC-DRS- SAP योजने अंतर्गत रू.३४ लाख व एक प्रोजेक्ट फेलो असे अनुदान मंजूर झाले.

३. अधिविभागामध्ये दिनांक १४-१५ फेब्रु, २०२० रोजी "Advances in Statistical Modeling and Inference" या विषयावर राष्ट्रीय चर्चासत्राचे आयोजन करण्यात आले.

४. अधिविभागामध्ये दिनांक २५ फेब्रु, - ०९ मार्च, २०२० या कालावधी मध्ये "Refresher Course in Statistics" चे आयोजन करण्यात आले.

५. अधिविभागामध्ये दिनांक जानेवारी, २०२० या कालावधी मध्ये "Data Visualization Using Tableau" या विषयावर चर्चासत्राचे आयोजन करण्यात आले.

६. अधिविभागातील सहाय्यक प्राध्यापक डॉ. डी टी शिर्के यांना DST-SERB संस्थेकडून "Nonparametric Inference based on notion of data depth and its applications" या संशोधन प्रकल्पासाठी रू.१७.२१ लाख इतके अनुदान मंजुर झाले.

७. अधिविभागातील सहाय्यक प्राध्यापक डॉ. डी. एम. सकटे यांना DST-SERB संस्थेकडून "Variable selection in zero inflated models for regression analysis of count data" या संशोधन प्रकल्पासाठी रू.१६.९१ लाख इतके अनुदान मंजुर झाले.

८. अधिविभागातील प्राध्यापक डॉ. डी टी शिर्के यांना SERB – MATRICS, संस्थेकडून "Inference for functional Data and related Applications" या संशोधन प्रकल्पासाठी रू.६.६ लाख इतके अनुदान मंजुर झाले.

९. अधिविभागातील प्राध्यापक डॉ.(मिसेस) एच व्ही कुलकर्णी यांना SERB – MATRICS संस्थेकडून "Goodness of fit for probability distnbution on Smooth manifolds pertaining to directional analysis" या संशोधन प्रकल्पासाठी रू.६.६ लाख इतके अनुदान मंजुर झाले.

१०. अधिविभागातील सहाय्यक प्राध्यापक डॉ. एस. बी. महाडिक यांना Shivaji University अतंर्गत "The development of two-sided SPRT control charts" या संशोधन प्रकल्पासाठी रू. १.३५ लाख इतके अनुदान मंजुर झाले.

११. अधिविभागातील सहाय्यक प्राध्यापक डॉ. एस. डी. पवार यांना Shivaji University Research Initiation Scheme अतंर्गत "Development of Statistical Techniques to Compare Multivariate Distributions" या संशोधन प्रकल्पासाठी रू. ५०. हजार इतके अनुदान मंजुर झाले.

सुक्ष्मजीवशास्त्र अधिविभाग

विद्यार्थी संख्या व वर्ग

अ.क्र.	वर्ग	विद्यार्थी	विद्यार्थिनी	एकूण
१.	सुक्ष्मजीवशास्त्र एम. एस सी. भाग–१	११	२८	३९
२.	सुक्ष्मजीवशास्त्र एम. एस सी. भाग–२	१०	२७	३७
३.	औषधिय सुक्ष्मजीवशास्त्र एम. एस सी. भाग–१	०२	३१	३३
४.	औषधिय सुक्ष्मजीवशास्त्र एम. एस सी. भाग–२	०३	३०	३३

शिक्षक

अ.क्र.	शिक्षकांचे नाव	पद	प्रकाशने	H Index	Total Citations	R.G. Score	Average Impact Factor
१.	डॉ. कैलास दशरथ सोनवणे (एन.आय.एच.फेलो,युसए)	प्राध्यापक व अधिविभागप्रमुख	१०	१७	१३८३	३१.८४	१.७१६
२.	डॉ. शैलेश रमाकांत वाघमारे	सहायक प्राध्यापक	०१	१३	६३१	२१.६४	१.२६
३.	डॉ. नईम हारून नदाफ	सहायक प्राध्यापक	.	०८	३३०	१३.७४	.

अन्य महत्त्वपूर्ण उपक्रम

१. "Development and Applications of Biofertilizer" चे आयोजन दिनांक ९ सप्टेंबर 2019

भूगोल अधिविभाग

विद्यार्थी संख्या व वर्ग

अ.क्र.	वर्ग	विद्यार्थी	विद्यार्थिनी	एकूण
१	एम.ए/एमस्सी (भूगोल)-भाग १	३२	२३	५५
२	एम.ए/एमस्सी (भूगोल)-भाग २	२५	२९	५४
३	एम.फिल.	०५	०२	०७
४	पीएच.डी.	१४	०९	२५
५	पी.जी. डिप्लोमा इन जिओ-इनफॉरमॅटीक्स्	१७	१०	२७
६	पी.जी. डिप्लोमा इन ट्रॅव्हल्सृ ॲण्ड टुरिझम	०४	०६	१०

शिक्षक

अ.क्र.	प्राध्यापकाचे नाव	पद	प्रकाशने	H Index	Total Citations	R.G. Score	Average Impact Factor
१	डॉ.एस.डी.शिंदे	विभागप्रमुख/प्राध्यापक	...	०८	१७४	१३.४९	०.८६
२	डॉ.एस.एस.पन्हाळकर	प्राध्यापक	०३	०७	१३६	९.१६	१.३७
३	डॉ.जे.बी.सपकाळे	प्राध्यापक	०४	०७	१३७	१६.१२	०.४७
४	डॉ.एस.के.पवार	प्राध्यापक	०४	०२	२४	६.०४	..
५	डॉ.डी.एस.शिंदे	सहायक प्राध्यापक	...	०१	०५	३.३९	..
६	डॉ.डी.एच.पवार	सहायक प्राध्यापक	०३	०४	३४	६.५६	..
७	डॉ.पी.टी.पाटील	सहायक प्राध्यापक	०३	०१	०५	६.९९	०.९९७
८	डॉ.एस.दंडपत	सहायक प्राध्यापक	...	०३	७९	१३.०३	२.९५
९	डॉ.एम.बी.पोतदार	सहायक प्राध्यापक	०४	०१	१६	९.५२	..
१०	श्रीमती.व्ही.ए.चौगुले	सहायक प्राध्यापक	०३	०१	०५	३.७७	..

पुरस्कार/सन्मान (आंतरराष्ट्रीय, राष्ट्रीय, राज्य पातळीवरील)

अ.क्र.	शिक्षकांचे नाव	पुरस्काराचे नाव	पुरस्काराचे स्वरूप (स्मृतिचिन्ह, रोख रक्कम इ.)
१	डॉ.एस.दंडपत	गिता मुखोपाध्याय् बेस्ट पीएच.डी थेसिस ॲवार्ड	

इलेक्ट्रॉनिक्स अधिविभाग

विद्यार्थी संख्या व वर्ग

अ.क्र.	वर्ग	विद्यार्थी	विद्यार्थिनी	एकूण
१	एम.एस्सी भाग १	१९	२१	४०
२	एम.एस्सी भाग २	१२	२३	३५
३	एम.फिल.	००	००	००
४	पीएच.डी.	०१	०१	०२

शिक्षक

अ.क्र.	शिक्षकांचे नाव	पद	प्रकाशने	H Index	Total Citations	R.G. Score	Average Impact Factor
१	प्रा. डॉ. प्र. नि. वासंबेकर	प्राध्यापक व विभाग प्रमुख	०२	२२	१७३	३०.०२	२.२२०
२	प्रा. डॉ. रा. क. कामत	प्राध्यापक	१५	१२	६०	...	१.३
३	डॉ. प. कु. गायकवाड	सहयोगी प्राध्यापक	०१	१०	४६	१३.८१	१.०२
४	डॉ. प. अ. कदम	सहा. प्राध्यापक	००	०२	०२	३.४२	...
५	डॉ. मु. कि. भानारकर	सहा. प्राध्यापक	०२	०४	१४	१३.४९	१.२२
६	डॉ. सं. आ. शिंदे	सहा. प्राध्यापक	०१	०५	०२	११.२७	...
७	डॉ. श्री. म. मस्के	सहा. प्राध्यापक	००	०१	०३	२.९४	...

पर्यावरणशास्त्र अधिविभाग

विद्यार्थी संख्या व वर्ग

अ.क्र.	वर्ग	विद्यार्थी	विद्यार्थिनी	एकूण
१	एम.एस्सी. भाग १	२०	३५	५५
२	एम.एस्सी. भाग २	१४	३६	५०
३	एम. फील.	.	०१	०१
४	पीएच. डी.	.	०१	०१
५	डीईपीएम	१२	०२	१४
६	डिश	०१	०१	०२
७	पीजीडीश	२२	०९	३१
८	पोस्ट डॉक्टरेट	.	०१	०१

शिक्षक

अ.क्र.	शिक्षकांचे नाव	पद	प्रकाशने	H Index	Total Citations	R.G. Score	Average Impact Factor
१	प्रा. डॉ. पी. डी. राऊत	विभाग प्रमुख व प्राध्यापक (वेतन अनुदानित)	९५	१६	९८३	२२.७६	१०
२	डॉ. ए. एस. जाधव	सहायक प्राध्यापक (विद्यापीठ फंड)	२७	८	२७५	०.३८	५
३	श्रीमती पी. आर. भोसले	सहायक प्राध्यापक (तात्पुरत्ता कालावधी/ एकत्रित मानधनावर)	११	५	१००	६.०१	४.९

पुरस्कार/सन्मान (आंतरराष्ट्रीय, राष्ट्रीय, राज्य पातळीवरील)

अ.क्र.	शिक्षकांचे नाव	पुरस्काराचे नाव	पुरस्काराचे स्वरूप (स्मृतिचिन्ह, रोख रक्कम इ.)
१	डॉ. पल्लवी भोसले	Science and Technology Rural Development in University of Mysore, येथील राष्ट्रीय परिषदेमध्ये उत्कृष्ट संशोधन सादरीकरण पुरस्कार	प्रशस्तीपत्रक आणि रु.३०००/- बक्षीस

अन्य महत्त्वपूर्ण उपक्रम

१) वृक्षारोपन :-

५ जून जागतिक पर्यावरण दिनाचे औचित्य साधून शिवाजी विद्यापीठातील पर्यावरणशास्त्र विभागातर्फे १५ जुलै २०१९ रोजी वेगवेगळया वृक्षाची लागवड पर्यावरणशास्त्र विभागाजवळील परिसरात करण्यात आली.

२) पूरबाधित क्षेत्रातील स्वच्छता अभियान.

३) परिसर अभ्यास.

४) कोटितीर्थ तलाव येथील गणेशमूर्ती दान उपक्रम.

५) जागतिक ओझोन दिन साजरा

६) स्वच्छता अभियान -२ ऑक्टोंबर २०१९.

७) निसर्ग भेट :- वळताई पठार

८) प्लास्टिक बंदी व प्लास्टिकला पर्याय यावर चर्चासत्र.

९) Faculty Development Programm.

१०) घनकचरा व ७६ MLD सांडपाणी प्रक्रिया केंद्र:-

११) पर्यावरण व सुरक्षा व्यवस्थापन सद्यस्थिती- मूल्यशिक्षण प्रशिक्षण

१२) वनस्पतीशास्त्र विभाग उद्यान भेट.

१३) शिवाजी विद्यापीठ, कोल्हापूर आणि प्रादेशिक वन विभाग, कोल्हापूर

१४) वनस्पतीशास्त्र विभाग उदयान भेट.

१५) क्रीडा दिवस.

१६) USIC आणि CFC भेट.

१७) Visit to WTP भेट.

१८) बेटी बचाओ अभियान पोस्टर कॉम्पीटिशन.

१९) माजी विदयार्थी मेळावा.

२०) पक्षी निरीक्षण- जागतिक पाणथळ दिवस.

२१) दूग्ध उत्पादक संघाला भेट.

२२) साखर कारखान्याला भेट.

२३) औद्योगिक सुरक्षितता आढावा.

२४) वृक्षारोपण.

संगणकशास्त्र अधिविभाग

विद्यार्थी संख्या व वर्ग

अ.क्र.	वर्ग	विद्यार्थी	विद्यार्थिनी	एकूण
१	एम.सी. ए -१	२८	३८	६६
२	एम.सी.ए -२	२९	१७	४६
३	एम.सी.ए -३	१५	४६	६१
४	एम.एस्सी. कॉम्प्यूटर सायन्स -१	२३	४१	६४
५	एम.एस्सी. कॉम्प्यूटर सायन्स -२	२४	४२	६६
६	डी. सी. पी	०१	..	०१
७	एम.फिल	..	०१	०१
८	पीएच.डी	०६	०२	०८

अधिविभागातील शिक्षक

अ.क्र.	शिक्षकांचे नाव	पद	प्रकाशने	H Index	Total Citations	R.G. Score	Average Impact Factor
१.	डॉ. कामत आर. के.	विभागप्रमुख	१५	१२	६०	.	१.३
२.	डॉ. श्रीमती. पोळ यू.आर	सहायक प्राध्यापक	०३	०५	४९	१.२३	६.१३५
३.	डॉ. श्रीमती ओझा के.एस	सहायक प्राध्यापक	०३	०४	६५	.	.
४.	डॉ. कुंभार व्ही.एस	सहायक प्राध्यापक	०२	०२	०९	.	.
५.	डॉ. खराडे के.जी	हंगामी सहायक प्राध्यापक	११	.	०१	.	१.३
६.	डॉ. काटकर एस.व्ही	हंगामी सहायक प्राध्यापक	२	१	१	.	१.३
७.	डॉ. गायकवाड एस.एस	हंगामी सहायक प्राध्यापक	२	१	४	.	१

अन्य महत्त्वपूर्ण उपक्रम

१) **प्रा. डॉ. एम.एस.प्रसाद गौरव व्याख्यानमाला**

दि. १७ सप्टेंबर, २०१९ रोजी प्रा. डॉ. एम. एस. प्रसाद गौरव व्याख्यानमालेच्या सहाव्या वर्षी प्रो. मथाई जोसेफ प्रमुख वक्ते म्हणून लाभले. त्यांनी provable programs, C.A. Hoare FRS, Turing Laureate 60th Years Of contribution या विषयावर भाष्य केले.

जीवरसायनशास्त्र अधिविभाग

विद्यार्थी संख्या व वर्ग

अ.क्र.	वर्ग	विद्यार्थी	विद्यार्थिनी	एकूण
१	एम.एस्सी. जीवरसायनशास्त्र भाग-१	०६	२२	२८
२	एम.एस्सी. जीवरसायनशास्त्र भाग-२	०९	१७	२६
३	एम.एस्सी. पर्यावरण जैवतंत्रज्ञान भाग-२	०१	०५	०६
४	एम.एस्सी. वैद्यकीय माहिती व्यवस्थापन-१	०८	१३	२१
५	एम.एस्सी. वैद्यकीय माहिती व्यवस्थापन-२	०३	०४	०७
६	पी.जी.डिप्लोमा इन बायोइन्फरमेटीक्स	०३	०९	१२
७	पीएच.डी (जीवरसायनशास्त्र)	०७	०५	१२

शिक्षक

अ.क्र.	शिक्षकांचे नाव	पद	प्रकाशने	H Index	Total Citations	R.G. Score	Average Impact Factor
१	प्रा. श्रीमती जाधव ज्योती प्रफुल्ल	प्राध्यापक	०७	३९	५७७४	३७.४३	२.५
२	प्रा. सोनवणे कैलास दशरथ	प्राध्यापक	०६	१७	१३६८	३१.८४	२.०४९
३	डॉ. पंकज कौतीकराव पवार	सहयोगी प्राध्यापक	०४	१२	५३३	२१.९९	२.२५१
४	डॉ. गुरव प्रदिप महादेव	सहयोगी प्राध्यापक	..	..	..	..	..
५	डॉ. श्रीमती दांडगे पद्मा बाबूलाल	सहायक प्राध्यापक	०५	११	४३५	१८.२४	१.८८
६	श्री. संदिप शांताराम काळे	सहायक प्राध्यापक	..	..	..	..	..

स्कूल ऑफ नॅनोसायन्स ॲण्ड टेक्नॉलॉजी

विद्यार्थी संख्या व वर्ग

अ.क्र.	वर्ग	विद्यार्थी	विद्यार्थिनी	एकूण
१	बी. एस्सी. I	२९	३०	५९
२	बी. एस्सी. II	२२	४५	६७
३	बी. एस्सी. III	१९	३९	५८
४	एम. एस्सी. I	३२	३५	६७
५	एम. एस्सी. II	२४	४३	६७
६	पीएच.डी.	६	५	११
७	एम. फिल.	.	०१	०१

शिक्षक

अ.क्र.	शिक्षकांचे नाव	पद	प्रकाशने	H Index	Total Citations	R.G. Score	Average Impact Factor
१.	डॉ. के. के. शर्मा	संचालक सहयोगी प्राध्यापक	०२	११	३२६	२६.४९	१.६८
२.	डॉ. के. डी. पवार	सहायक प्राध्यापक	२४	०९	३०६	२५	३.०
३.	डॉ. टी. डी. डोंगळे	सहायक प्राध्यापक	१२	२०	१३६५	३९.२	३.१०
४.	डॉ. पी. जी. पाटील	सहायक प्राध्यापक	०१	०२	२२	–	०.५७
५	श्री. एम. एन. पाडवी	सहायक प्राध्यापक	०१	०१	०२	७.२५	४.३
६	डॉ. अरीफ शेख	इनस्फायर फॅकल्टी	०६	२३	११३९	–	४
७	डॉ. शरद पाटील	सीएसआएआर एस एस आरए	०२	१४	११६	–	–

अ.क्र.	शिक्षकांचे नाव	पद	प्रकाशने	H Index	Total Citations	R.G. Score	Average Impact Factor
८	डॉ. एस.एस. निरमळे	सहायक प्राध्यापक	०१	००	०२	२.३९	०.५७
९	डॉ. वाय.वाय पाटील	सहायक प्राध्यापक	०२	०१	०४	१.१६	३.१९
१०	डॉ. पी. जे. कसबे	सहायक प्राध्यापक	०८	०६	९६	८.१२	१.९२
११	डॉ.एस. ए. जाधव	सहायक प्राध्यापक	११	०५	१०१	४२.९४	३.७५
१२	डॉ.टी. एस. भट	सहायक प्राध्यापक	०७	०३	१२	२०.५५	३.१९
१३	डॉ.के. पी. पवार	सहायक प्राध्यापक	०३	०४	३०	.	३.४
१४	डॉ. के. आर. पाटील	सहायक प्राध्यापक	०३	०३	२२	१०.७२	५.०७
१५	डॉ. के. व्ही. खोत	सहायक प्राध्यापक	१०	१८	३४७	२९.६६	२.७०
१६	डॉ.पी. पी.वडगावकर	अॅजनट प्रोफेसर	१५	३५	४४७८	४२.६४	०४
१७	डॉ. टी. मुला	कॉन्ट्रीब्यूटरी फॅकल्टी	०१	०१	०८	३.६६	२.४
१८	डॉ. जी. बी. जिरगे	कॉन्ट्रीब्यूटरी फॅकल्टी	.	.	.	.	.
१९	डॉ. एन. बी. लकडे	कॉन्ट्रीब्यूटरी फॅकल्टी	.	.	.	.	.
२०	श्रीमती टी. एस. सरवते	कॉन्ट्रीब्यूटरी फॅकल्टी	.	.	.	.	.

पुरस्कार/सन्मान (आंतरराष्ट्रीय, राष्ट्रीय, राज्य पातळीवरील)

अ.क्र.	शिक्षकांचे नाव	पुरस्काराचे नाव	पुरस्काराचे स्वरूप (स्मृतिचिन्ह, रोख रक्कम इ.)
०१	डॉ. तुकाराम डी. डोंगळे	Young Associate, Maharashtra Academy of Sciences	Certificate

विधी अधिविभाग

विद्यार्थी संख्या व वर्ग

अ.क्र.	वर्ग	विद्यार्थी	विद्यार्थिनी	एकूण
१	पीएच.डी. विधी	०३	०५	०८
२	एल.एल.एम. भाग -१ सेमिस्टर-१	३३	३५	६८
३	एल.एल.एम. भाग -२ सेमिस्टर -२ आणि ३	१८	२७	४५
४	पी.जी.डी.एच.आर. (PGDHR)	७१	२०	९१
५	पी.जी.सी.ए.डी.आर. (PGCADR)	४२	१३	५५

शिक्षक

अ.क्र.	शिक्षकांचे नाव	पद	प्रकाशने	H Index	Total Citations	R.G. Score Factor	Average Impact
१	श्री.विवेक यशवंत धूपदाळे	सहा. प्राध्यापक आणि प्र.विभागप्रमुख	–	–	–	१.७१	–
२	श्रीमती.चंद्राणी सतिश बागडी	सहा. प्राध्यापक (हंगामी)	–	–	–	–	–

अन्य महत्त्वपूर्ण उपक्रम

अ.क्र.	कार्यक्रमाचे नाव	प्रमुख पाहुणे	दिनांक आणि ठिकाण
१	७ वा ऑल इंडिया मुटकोर्ट क्लाइंटइंटरव्हयू आणि एडीआर कॉम्पीटिशन कार्यक्रम	श्री. एस.पी.कुलकर्णी सेवानिवृत्त जिल्हा व सत्र न्यायाधिश, कोल्हापूर	२२ ते २३ फेब्रुवारी २०२० मानव्यशास्त्र सभागृह शिवाजी विद्यापीठ,कोल्हापूर
२	CAA , NRC व नागरीकत्व कायदा या विषयावर एकदिवसीय राष्ट्रीय कार्यशाळा	ॲड. प्रविण देशपांडे	१/२/२०२० मानव्यशास्त्र सभागृह शिवाजी विद्यापीठ, कोल्हापूर
३	७/१२ उतारा व त्याची नोंद व माहिती या विषयावर एकदिवसीय राष्ट्रीय कार्यशाळा	ॲड. एस.एम मानकर आणि ॲड. आर. एस. मलुष्ठे	०६/०३/२०१९ शाहू सभागृह शिवाजी विद्यापीठ, कोल्हापूर
४	पर्यायी न्याय व्यवस्था व त्याचे तोटे व फायदे (ADR) या विषयावर व्याख्यान	ॲड. एस.ए.पाटील आणि ॲड. आर. एस. मलुष्ठे	३१/११/२०१९ विधी अधिविभाग, शिवाजी विद्यापीठ, कोल्हापूर
५	JMFC स्पर्धा परीक्षेच्या प्रशिक्षणासाठी मुलांचा सहभाग आयोजक ॲमिकस लॉ ॲकॅडमी, पुणे.	श्री. राजन गुंजेकर	२२/१२/२०१९ पुणे
६	अविष्कार संशोधन स्पर्धेमध्ये विधी अधिविभागातील विद्यार्थ्यांचा सहभाग	विषयतज्ज्ञ व संबंधीत परीक्षक	०८/०१/२०२० डिपार्टमेंट ऑफ टेक्नॉलॉजी, शिवाजी विद्यापीठ,को.
७	निबंधलेखन वक्तृत्व व पथनाटय या स्पर्धेमध्ये विभागातील विद्यार्थ्यांचा सहभाग आयोजक विधी प्राधिकरण सेवा, कोल्हापूर.	मा. श्रीमती ए. ए. जोशी प्रमुख जिल्हा व सत्र न्यायाधिश, कोल्हापूर.	०३/०१/२०२० जिल्हा व सत्र न्यायालय, कोल्हापूर
८	मध्यस्थी केंद्र विधी सेवा प्राधिकरण येथे विद्यार्थ्यांची भेट	मा. श्री. पंकज देशपांडे, सचिव	१९/१०/२०१९
९	ॲरब्रिटेशन केंद्र, श्रीराम फायनान्स कोल्हापूर येथे विद्यार्थ्यांची भेट	म.श्री. बी. आर मोकाशी प्रमुख आरबिट्रेटर	०८/११/२०१९ श्रीराम फायनान्स कोल्हापूर

अ.क्र.	कार्यक्रमाचे नाव	प्रमुख पाहुणे	दिनांक आणि ठिकाण
१०	राजारामपुरी पोलिस स्टेशन येथे विद्यार्थ्यांची भेट	नवनाथ घोगरे, पोलिस निरीक्षक	२४/०९/२०१९ राजारामपुरी पोलिस स्टेशन, कोल्हापूर
११	पालक मेळावा	प्रा. डॉ. व्ही.वाय.धुपदाळे	१४/०९/२०१९ विधी अधिविभाग, शिवाजी विद्यापीठ, कोल्हापूर.
१२	डॉ. बाबासाहेब आंबेडकर यांचा महापरिनिर्वाण दिन कार्यक्रम	प्रा. डॉ. व्ही. वाय. धुपदाळे	०६/१२/२०१९ विधी अधिविभाग, शिवाजी विद्यापीठ, कोल्हापूर.
१३	कळंबा मध्यवर्ती कारागृह येथे विद्यार्थ्यांची भेट	श्री.शरद शेळके अधिक्षक	१०/१०/२०१९ कळंबा मध्यवर्ती कारागृह, कोल्हापूर

कृषी रसायने व कीड व्यवस्थापन अधिविभाग

२. विद्यार्थी संख्या व वर्ग : एम. एस्सी.– ७६

पीएच.डी – ३०

अ.क्र.	वर्ग	विद्यार्थी	विद्यार्थिनी	एकूण
१.	एम.एस्सी. भाग १	१०	२८	३८
२.	एम. एस्सी भाग २	१३	२५	३८
३.	पीएच.डी.	२२	०८	३०

शिक्षक

अ.क्र.	शिक्षकांचे नाव	पद	प्रकाशने	H Index	Total Citations	R.G. Score	Average Impact Factor
१.	प्रो. एस. एस. चव्हाण	विभागप्रमुख	१४	१०	२०१	२८.६७	२.५०
२.	डॉ. डी. एम. पोरे	सहायक शिक्षक	०९	१७	६८२	२९.०४	२.८६
३.	डॉ. एम. व्ही. शांताकुमार	सहायक शिक्षक	०२	०३	९६	४.५०	२.००
४.	डॉ. जी. एस. राशीनकर	सहायक शिक्षक	१३	१२	३२८	२७.६७	२.१५
५.	डॉ. ए. डी. जाधव	सहायक शिक्षक	०४	०३	२८	१५.८७	२.३६
६.	डॉ. एस. आर यनकंची	सहायक शिक्षक	०१	०२	२१	५.३०	१.७५
७.	डॉ. टि. जि. नागराजा	सहायक शिक्षक	०२	०१	०३	२.३०	१.३०
८.	डॉ. सी. एस. बगाडे	सहायक शिक्षक	२०	०३	९८	१६.९८	२.८१

पुरस्कार / सन्मान (आंतरराष्ट्रीय, राष्ट्रीय, राज्य पातळीवरील)

अ.क्र.	शिक्षकांचे नाव	पुरस्काराचे नाव (स्मृतिचिन्ह, रोख रक्कम इ.)	पुरस्काराचे स्वरूप
१.	प्रियांका मोहिरे	अविष्कार-२०१६	--
२.	प्रियांका मोहिरे	डीसटी-इनस्पायर जेआरएफ ॲवार्ड	रिसर्च फेलोशिप, पी.एच.डी. विद्यार्थीनी
३.	रविंद्र वाघमारे	राजीव गांधी फेलोशिप	रिसर्च फेलोशिप, पी.एच.डी. विद्यार्थीनी
४.	सोनम नांदुडकर	गोल्डन ज्युबली फेलोशिप	रिसर्च फेलोशिप, पी.एच.डी. विद्यार्थीनी
५.	किरण आबिटकर	डि.एस.टी.-पर्स फेलोशिप	रिसर्च फेलोशिप

अन्य महत्त्वपूर्ण उपक्रम : निरंक

जैवतत्रंज्ञान अधिविभाग

एम. एस्सी भाग १ - ३३
एम. एस्सी भाग १ - ३०

अ.क्र.	वर्ग	विद्यार्थी	विद्यार्थिनी	एकूण
1	M. Sc. I	8	25	33
2	M. Sc. II	9	21	30

शिक्षक

अ.क्र.	शिक्षकांचे नाव	पद	प्रकाशने	H Index	Total Citations	R.G. Score	Average Impact Factor
१.	प्रा. ज्योती. प्र. जाधव	प्राध्यापक व अधिविभागप्रमुख	१६५	३९	५७५२	३८.४७	५
२.	प्रा. विश्वास अ. बापट	इन्सा सायंन्टीस्ट	२००	४०	६३४४	३७.१२	३.५
३.	डॉ. सुषमा आ. पाटील	सहायक प्राध्यापक	२०	१०	२८५	१८.००	२

अन्नशास्त्र आणि तंत्रज्ञान अधिविभाग

विधार्थी संख्या व वर्ग

अ.क्र.	वर्ग	विद्यार्थी	विद्यार्थिनी	एकूण
१	एम. एस्सी भाग १	०८	३७	४५
२	एम. एस्सी भाग २	१५	२६	४१

शिक्षक

अ.क्र.	शिक्षकांचे नाव	पद	प्रकाशने	H Index	Total Citations	R.G. Score	Average Impact Factor
१	डॉ. ए. के. साहू	समन्वयक	५२	१४	५५१	१७.७२	०.२-२.५
२	डॉ. ए. ए. गाताडे	सहायक प्राद्यापक	०६	४९	३	५.४	०-२.२

३. पुरस्कार / सन्मान (आंतरराष्ट्रीय, राष्ट्रीय, राज्य पातळीवरील)

कु. अश्विनी अ. जाधव यांना त्यांच्या एम एस सी च्या FLAVOURED MULBERRY TEA या संशोधन प्रकल्पास रुपये १२ लाख इतका स्टार्टअप निधी CIRCOT-R-ABI, Mumbai (ICAR, New Delhi) यांच्याकडून मंजूर झाला.

४. अन्य महत्त्वपूर्ण उपक्रम

१) प्रो. बी बी बोरसे, वरिष्ठ संशोधक, मसाले आणि स्वाद विज्ञान विभाग, सीएफटीआरआय, म्हैसूर यांचे 'LET FOOD BE THY MEDICINE' या विषयावरील अतिथी व्याख्यान दिनांक ०७ मार्च २०२० रोजी आयोजित करण्यात आले होते.

२) डॉ. सुरेखा बी बोरसे, संशोधक, राईस प्रोससिंग इंडस्ट्री, म्हैसूर, यांचे 'RICE PROCESSING AND VALUE ADDITION' या विषयावरीलअतिथी व्याख्यान दिनांक ०७ मार्च २०२० रोजी आयोजित केले गेले.

३) महाराष्ट्र उद्योजकता विकास केंद्र (एमसीईडी) कोल्हापूर यांच्या संयुक्तविद्यमाने दुग्ध प्रक्रियेवर तांत्रिक उद्योजकता विकास कार्यक्रम विभागाने आयोजित केला.

४) फूड टेक्नॉलॉजी विभाग, सीएनसीव्हीसीडब्ल्यू, सायबर कॉलेज, कोल्हापूर यांच्या संयुक्तविध्यमाने १६ ऑक्टोबर २०१९ रोजी जागतिक अन्न दिन साजरा करण्यात आला. या अंतर्गत श्री बसवराज आवटे, सेवानिवृत्त सहाय्यक संचालक व प्रादेशिक अधिकारी, एम.सी.इ.डी, कोल्हापूर यांचे अतिथी व्याख्यान आयोजित करण्यात आले. तसेच विविध जनजागृती उपक्रम आणि स्पर्धा आयोजित केल्या गेल्या.

५) डॉ. अभिजीत ए. गाताडे यांना एम.सी.ई.डी., कोल्हापूर यांनी दिनांक २२/०६/२०१९ रोजी आयोजित केलेल्या उद्योजकता विकास कार्यक्रमात तज्ज्ञ मार्गदर्शक म्हणून आमंत्रित करण्यात आले होते

वाणिज्य व व्यवस्थापन अधिविभाग

विद्यार्थी संख्या व वर्ग

अ.क्र.	वर्ग	विद्यार्थी	विद्यार्थिनी	एकूण
१.	एम. कॉम –१	१६	३९	५५
२.	एम. कॉम –२	१९	२९	४८
३.	पी. जी. डिप्लोमा इन बँकींग अॅड फायनान्स	०४	११	१५

शिक्षक

अ.क्र.	शिक्षकांचे नाव	पद	प्रकाशने	H Index	Total Citation	R.G. Score	Average Impact Factor
१.	प्रा. डॉ. महाजन श्रीकृष्ण शंकर	प्राध्यापक	३	२	६६	९.१०	–
२.	प्रा. डॉ. गुरव आण्णसाहेब मारुती	प्राध्यापक	२	–	–		
३.	डॉ. मारुलकर केदार विजय	सहायक प्राध्यापक	३	२	१०	४.९२	–

अन्य महत्त्वपूर्ण उपक्रम

१. अधिविभागातील कै. रा. ना. गोडबोले अध्यासन व दे. भ. रत्नाप्पा कुभांर कॉलेज ऑफ कॉमर्स यांच्या संयुक्त विद्यमाने दि. १० व ११ जानेवारी, २०२० रोजी ''चिरंतन विकासाचे जागतिक आव्हान'' या विषयावर आंतरराष्टधीय परिषद आयोजित केली गेली. यामध्ये १५३ प्रतिनिधी सहभागी झाले होते.

२. अधिविभाग व सदगुरू गाडगे महाराज महाविद्यालय कराड यांच्या संयुक्त विद्यमाने ''वाणिज्य व व्यवस्थापन शिक्षणाची रोजगार वृद्धीमध्ये भूमिका'' या विषयावर दि. १४ सप्टेंबर, २०१९ रोजी आंतरराष्ट्रीय चर्चासत्र आयोजित करण्यात आले. या मध्ये १२१ प्रतिनिधी सहभागी झाले होते.

अध्यासने

१. **अध्यासनाचे नाव : कै. रा. ना. गोडबोले अध्यासन / बॅक ऑफ इंडिया अध्यासन**

२. **विद्यार्थी संख्या व वर्ग**

अ. क्र.	वर्ग	विद्यार्थी	विद्यार्थिनी	एकुण
१.	–	–	–	–

३. **अध्यासनाची प्रकाशने :–** निरंक

४. **अभ्यागत शिक्षक :–** निरंक

५. **अन्य महत्वपूर्ण उपक्रम :–** निरंक

विदेशी भाषा अधिविभाग

विद्यार्थी संख्या व वर्ग

अ.क्र.	वर्ग	विद्यार्थी	विद्यार्थिनी	एकूण
१.	रशियन भाषा प्रमाणपत्र अभ्यासक्रम	२४	१५	३९
२.	रशियन भाषा पदविका अभ्यासक्रम	०२	०३	०६
३.	रशियन भाषा उच्च पदविका अभ्यासक्रम	००	०४	०४
४.	एम. ए. (रशियन)	०१	००	०१
	स्वयं आधारिक तत्वावर			
१.	जर्मन भाषा प्रमाणपत्र अभ्यासक्रम	३७	२५	६२
२.	जपानी भाषा प्रमाणपत्रा अभ्यासक्रम	३०	२८	५८
३.	जपानी भाषा पदविका अभ्यासक्रम	०७	१४	२१
४.	पोर्तुगीज भाषा प्रमाणपत्र अभ्यासक्रम	१४	०८	२२
	एकूण :-	११५	९७	२१२

शिक्षक

अ.क्र.	शिक्षकांचे नाव	पद	प्रकाशने	H Index	Total Citation	R.G. Score	Average Impact Factor
१.	डॉ. श्रीमती मेघा पानसरे	सहायक प्राध्यापक					

पुरस्कार/सन्मान (आंतरराष्ट्रीय, राष्ट्रीय, राज्य पातळीवरील)

अ.क्र.	शिक्षकांचे नाव	पुरस्काराचे नाव	पुरस्काराचे स्वरूप (स्मृतिचिन्ह, रोख रक्कम इ.)
१.	डॉ. श्रीमती मेघा पानसरे	यशवंतराव चव्हाण महाराष्ट्र राज्य साहित्य पुरस्कार २०१८	१००००० /-
	डॉ. श्रीमती मेघा पानसरे	सर्गेई एसेनिन पुरस्कार	-

शिक्षणशास्त्र अधिविभाग

विद्यार्थी संख्या व वर्ग

अ.क्र.	वर्ग	विद्यार्थी	विद्यार्थिनी	एकूण
१	एम. एड.भाग-१	....	०४	०४
२	एम. एड.भाग-२	...	०१	०१
३	बी.एड. -एम. एड.भाग-१(एकात्मिक)	०३	०७	१०
४	बी.एड. -एम. एड.भाग-२(एकात्मिक)	०१	०१	०२

शिक्षक

अ.क्र.	शिक्षकांचे नाव	पद	प्रकाशने	H Index	Total Citation	R.G. Score	Average Impact Factor
१	डॉ. पी. एस. पाटणकर	प्राध्यापक व अधिविभाग प्रमुख	०२	०३	४१	.....	.....
२.	डॉ. सी. पी. सोनकांबळे	सहयोगी प्राध्यापक	०३	-	-	-	५.६३
३.	डॉ. विद्यानंद स. खंडागळे	सहायक प्राध्यापक	०४	०२	११	१.९३	४.५

५. अन्य महत्त्वपूर्ण उपक्रम

१) दिनांक २६ जानेवारी २०२० रोजी शिक्षणशास्त्र अधिविभागामध्ये राज्यस्तरीय बेटी बचाओ अभियान अंतर्गत पोस्टर प्रेझेंटेशन स्पर्धा घेण्यात आली.

२) दिनांक १८ फेब्रुवारी २०२० रोजी शिक्षणशास्त्र अधिविभागामध्ये मध्यवर्ती रोजगार कक्ष आणि शिक्षणशास्त्र अधिविभाग यांचे संयुक्त विद्यमाने शिक्षणशास्त्र विषयातील रोजगार संधी यावर आधारीत कार्यशाळा घेण्यात आली.

३) दिनांक १८ फेब्रुवारी २०२० रोजी शिक्षणशास्त्र अधिविभागामध्ये माजी विद्यार्थ्यांचा मेळावा घेण्यात आला.

तंत्रज्ञान अधिविभाग

विद्यार्थी संख्या व वर्ग

अ.क्र.	वर्ग	विद्यार्थी	विद्यार्थिनी	एकूण
१	बी. टेक पहिले वर्षे	१४८	९२	२४०
२	बी. टेक दुसरे वर्षे	१४०	७०	२१०
३	बी. टेक तिसरे वर्षे	२३४	१३३	३६७
४	बी. टेक चौथे वर्षे	२२३	१२२	३४५
५	एम. टेक. पहिले वर्षे	०५	०९	१४
६	एम. टेक. दुसरे वर्षे	२०	२७	४७

शिक्षक

अ.क्र.	शिक्षकांचे नाव	पद	प्रकाशने	H Index	Total Citation	R.G. Score	Average Impact Factor
१	डॉ. जे. एस. बागी	संचालक	०२	०४	२६	१०.७७	–
२	डॉ. ए. के. शाहू	आसोसीयट प्रोफेसर	०६	१०	२७१	१७.०४	१.४६
३	डॉ. यु. एल. बोबले	आसोसीयट प्रोफेसर	०४	०६	८२	–	१
४	डॉ. पी. सी. भासकर	असिस्टंट प्रोफेसर	०४	–	–	–	–
५	श्रीमती. मांजरेकर ए. ए.	असिस्टंट प्रोफेसर	०२	६	९०	७.४१	१.४
६	श्री. पी. ए. प्रभु	असिस्टंट प्रोफेसर	०२	०२	२८	१.२४	–
७	श्री. ए. बी. कोळेकर	असिस्टंट प्रोफेसर	०५	२	८	–	१
८	श्री. एम. एस. साळूखे	असिस्टंट प्रोफेसर	–	–	–	–	–
९	श्री. ए. ए. शिरोळकर	असिस्टंट प्रोफेसर	०६	१	१	०.१३	–
१०	डॉ. पी. डी. पाटील	असिस्टंट प्रोफेसर	०१	४	३२	४.१२	–
११	श्रीमती. एन. जे. कोतमिरे	असिस्टंट प्रोफेसर	०३	–	–	–	–
१२	श्री. डी. एम. नांगरे	असिस्टंट प्रोफेसर	०४	२	२	१.९७	–
१३	श्री. आय. एस. उडाचण	असिस्टंट प्रोफेसर	११	–	–	–	–
१४	श्री. एस. बी. चव्हाण	असिस्टंट प्रोफेसर	२१	४	४६	२.३५	–
१५	श्रीमती. पी. पी. फडणीस	असिस्टंट प्रोफेसर	०६	१	३	१.७	–
१६	श्री. ए. ए. डुम	असिस्टंट प्रोफेसर	०१	२	७	०.१२	–
१७	श्री. जी. एस. पाटील	असिस्टंट प्रोफेसर	–	–	–	–	–
१८	डॉ. श्रीमती. व्ही. ए. सावंत	असिस्टंट प्रोफेसर	१६	८	१७९	२१.७७	२.९०९२

अ.क्र.	शिक्षकांचे नाव	पद	प्रकाशने	H Index	Total Citation	R.G. Score	Average Impact Factor
१९	श्री. एच. पी. सांळूखे	असिस्टंट प्रोफेसर	०१	–	–	–	–
२०	श्री. एस. एम. भोसले	असिस्टंट प्रोफेसर	०८	–	–	–	–
२१	श्री. एच. पी. खंडागळे	असिस्टंट प्रोफेसर	१६	२	२७	–	–
२२	श्री. एस. एम. लोखंडे	असिस्टंट प्रोफेसर	१०	४	३८	–	–
२३	श्री. एस. एम. गायकवाड	असिस्टंट प्रोफेसर	०५	१	७	०.५९	–
२४	श्री. एस. बी. काळे	असिस्टंट प्रोफेसर	–	–	–	–	–
२५	श्री. सी. जी. आवटी	असिस्टंट प्रोफेसर	०४	२	१७	१०.३७	–
२६	श्री. ए. बी. मडावी	असिस्टंट प्रोफेसर	०७	१	२	१.६१	–
२७	श्री. व्ही. के. कांबळे	असिस्टंट प्रोफेसर	–	–	–	–	–
२८	श्रीमती. आर. जे. देशमुख	असिस्टंट प्रोफेसर	०२	३	४२	७.२	–
२९	श्री. एन. एच. आलझेंडे	असिस्टंट प्रोफेसर	–	–	–	–	–
३०	श्री. के. बी. दळवी	असिस्टंट प्रोफेसर	–	–	–	–	–
३१	श्री. निखिल पी. राऊत	असिस्टंट प्रोफेसर	–	–	–	–	–
३२	श्री. रमेश बी. रणपिसे	असिस्टंट प्रोफेसर	–	–	–	–	–
३३	श्री. गणेश शिंदे	असिस्टंट प्रोफेसर	–	–	–	–	–
३४	श्री. संगराम टी. पाटील	असिस्टंट प्रोफेसर	०१	–	०१	–	–
३५	मिस. लक्ष्मी निकम	असिस्टंट प्रोफेसर	०३	–	–	–	–
३६	डॉ. सादळे एस. बी.	असिस्टंट प्रोफेसर	०३	१९	९७८	२५	–
३७	श्री. एच. ए. तिरमारे	असिस्टंट प्रोफेसर	०२	०२	०८	–	–
३८	श्री. उदय ए. पाटील	असिस्टंट प्रोफेसर	०४	–	–	–	–
३९	श्री. सददाम एम. पटवेगार	असिस्टंट प्रोफेसर	–	–	–	–	–
४०	डॉ. ए. आर. माळी	असिस्टंट प्रोफेसर तात्पुरती	–	–	–	–	–
४१	श्री. आर. एम. चव्हाण	असिस्टंट प्रोफेसर तात्पुरती	–	–	–	–	–
४२	श्री. एस. ए. पाटील	असिस्टंट प्रोफेसर तात्पुरती	–	–	–	–	–
४३	श्री. जी. व्ही. मोटे.	असिस्टंट प्रोफेसर तात्पुरती	–	–	–	–	–
४४	श्री. व्ही. आर. बागी	असिस्टंट प्रोफेसर तात्पुरती	–	–	–	–	–
४५	डॉ. पी. एम. चिलकावर	असिस्टंट प्रोफेसर तात्पुरती	–	–	–	–	–
४६	श्री. पी. पी. पाटील	असिस्टंट प्रोफेसर तात्पुरती	–	–	–	–	–
४७	श्री. बी. एस. सातवेकर	असिस्टंट प्रोफेसर तात्पुरती	–	–	–	–	–

अ.क्र.	शिक्षकांचे नाव	पद	प्रकाशने	H Index	Total Citation	R.G. Score	Average Impact Factor
४८	श्रीमती. व्ही. एस. मोहिते	असिस्टंट प्रोफेसर तात्पुरती	–	–	–	–	–
४९	श्रीमती. एस. पी. देहणकर	असिस्टंट प्रोफेसर तात्पुरती	–	–	–	–	–
५०	श्रीमती. आर. जे. दाभार्डे	असिस्टंट प्रोफेसर तात्पुरती	–	–	–	–	–
५१	श्रीमती. टी. बी. घाटगे	असिस्टंट प्रोफेसर तात्पुरती	–	–	–	–	–
५२	श्री. एस. टी. पाटील	असिस्टंट प्रोफेसर तात्पुरती	–	–	–	–	–
५३	श्रीमती. एस. पी. तोरसकर	असिस्टंट प्रोफेसर तात्पुरती	–	–	–	–	–
५४	श्री. एम. एन. व्हटकर	असिस्टंट प्रोफेसर तात्पुरती	–	–	–	–	–
५५	श्री. एन. पी. राऊत	असिस्टंट प्रोफेसर तात्पुरती	–	–	–	–	–
५६	श्रीमती. लक्ष्मी निकम	असिस्टंट प्रोफेसर तात्पुरती	–	–	–	–	–
५७	श्री. टी. बी. पाटील	असिस्टंट प्रोफेसर तात्पुरती	–	–	–	–	–
५८	श्री. बी. बी. पाटील	असिस्टंट प्रोफेसर तात्पुरती	–	–	–	–	–
५९	श्री. एम. एम. मोरे	असिस्टंट प्रोफेसर तात्पुरती	–	–	–	–	–
६०	श्री. के. बी. दळवी	असिस्टंट प्रोफेसर तात्पुरती	–	–	–	–	–
६१	श्री. ए. एस. शिंदे	असिस्टंट प्रोफेसर तात्पुरती	–	–	–	–	–
६२	श्री. पी. व्ही. सावंत	असिस्टंट प्रोफेसर तात्पुरती	–	–	–	–	–
६३	श्री. एम. एम. वाघ	असिस्टंट प्रोफेसर तात्पुरती	–	–	–	–	–
६४	श्री. जी. आर. शिंदे	असिस्टंट प्रोफेसर तात्पुरती	–	–	–	–	–
६५	श्री. व्ही. व्ही. गुरव	असिस्टंट प्रोफेसर तात्पुरती	–	–	–	–	–
६६	श्री. ए. ए. कुलकर्णी	असिस्टंट प्रोफेसर तात्पुरती	–	–	–	–	–
६७	श्री. वाय. एस. व्हटकर	असिस्टंट प्रोफेसर तात्पुरती	–	–	–	–	–
६८	श्री. शितल ए. पाटील	असिस्टंट प्रोफेसर तात्पुरती	०३	०१	०१	–	–

२. पुरस्कार (आंतरराष्ट्रीय/ राष्ट्रीय/राज्य पातळीवरील)

रिसर्च सेंटर

१. संशोधन सेंटरचे नाव : तंत्रज्ञान अधिविभाग

२. संशोधन करण्या-या विद्यार्थ्याचे नाव व वर्ग

अ. नं.	वर्ग	पुरूष	स्त्री	एकूण
१	पीएच. डी	–	–	–

३. संशोंधन केंद्राची प्रकाशने:- १६५

४. **अन्य महत्त्वपूर्ण उपक्रम**

अ.नं.	तज्ञाचे व्याख्याने	व्याख्याता	दिनांक
१	क्लाऊड संगणकावरील अतिथी व्याख्यान	श्रीमती विनयश्री आकलकोट संगणक डोमेन	शनिवार १ फेब्रुवारी २०२०

२) **आयोजित कार्यशाळा**

अ. नं.	कार्यशाळा/परिषद/चर्चासत्र/प्रशिक्षण कार्यक्रम/विभागीय कार्यक्रम	दिनांक
१	शिकुया ॲप वापरून डायग्रोस्टिक टेस्ट (योग्यता आणि डोमेन)	१४/०२/२०२०,१७/०२/२०२०, २५/०२/२०२०
२	C प्रोग्रामिंग	२० व २१ जानेवारी, २०२०
३	एच आर मिटिंग	२१ सप्टेबर, २०१९
४	TEQIP – 3 (TY) अंतर्गत रोजगार कौशल्य प्रशिक्षण	२९ फेब्रुवारी ते १५ मार्च २०२०
५	४ आठवडयाची बीएसएनएलमध्ये ४३ विद्यार्थ्यांची ऑनलाईन इंटर्नशिप.	३० नोंव्हेबर, २०२० ते २६ डिसेंबर, २०२०
६	इलेक्ट्रॉनिक्स अभियंता करिअरच्या संधी, या विषयावर परिसंवाद	१३ सप्टेंबर, २०२०
७	एम्बेडेड सिस्टम विषयावर चर्चासत्र	१२ सप्टेंबर, २०२०
८	एम्बेडेड सिस्टम आणि आयओटी विषयावर चर्चासत्र	४ जुलै, २०२०
९	भारतात हौशी रेडिओ स्टेशन परवाना	४ मार्च, २०२०
१०	सल्लागार मंडळाची कार्यक्रम बैठक	२२ जानेवारी, २०२०
११	पीएलसी प्रोग्रामिंग कार्यशाळा (४० विद्यार्थी)	२६ ऑगस्ट, २०१९ ते १३ सप्टेंबर, २०१९
१२	स्काडा (३६ विद्यार्थी)	१६ सप्टेंबर, २०१९ ते ३ ऑक्टोबर, २०१९
१३	इंडस्ट्रियल आणि आयओटी वर एकदिवसीय कार्यशाळा	फेब्रुवारीचा पहिला आठवडा २०२०
१४	ऑगमेंटेड रियालिटी वर एकदिवसाची कार्यशाळा	फेब्रुवारीचा दुसरा आठवडा २०२०
१५	TEQIP – 3 अंतर्गत रोजगार कौशल्य प्रशिक्षण	२९/०२/२०२० ते १५/०३/२०२०
१६	आयआयटी बॉम्बे सोबत आयोजित सोलर ॲम्बेसेडर कार्यशाळेचे आयोजन, ज्यामध्ये २५० विद्यार्थ्यांना स्वत:चा सौर अभ्यास करण्याचे प्रशिक्षण देण्यात आले आहे.	२ ऑक्टोबर, २०१९

आजीवन अध्ययन व विस्तार विभाग

शिक्षक

अ.क्र.	शिक्षकांचे नाव	पद	प्रकाशने	H Index	Total Citations	R.G. Score	Average Impact Factor
१.	श्रीमती. डॉ सुमन कृ. बुवा	प्र. संचालक	–	–	–	–	–
२.	श्री. वाय. एस. बोकील	सहा. प्राध्यापक	–	–	–	–	–

अ.क्र.	अभ्यासक्रमाचे नांव	विद्यार्थी	विद्यार्थिनी	एकूण
१	बालवाडी शिक्षिका शिक्षण अभ्यासक्रम	–	२०३	२०३
२	ग्रंथालय व्यवस्थापन प्रमाणपत्र अभ्यासक्रम			
	अ) एप्रिल २०१९ ते जून २०१९	३१	२९	६०
	ब) ऑक्टोंबर २०१९ ते जानेवारी २०२०	२४	५३	७७
३	ग्रामीण पत्रकारिता संवाद व जनसंपर्क माध्यमे	१८६	९९	२८५
४	व्यक्तिमत्त्व विकास	१४१	१६७	३०८
५	प्रोफिसियन्सी इन द युज ऑफ इंग्लीश	२६	४७	७३
६	मोडी लिपी (१ महिना)	१३४	९८	२३२
७	प्रॅग्मॅटीक इग्लींश	१५	४७	६२
८	विक्रेता प्रशिक्षण	२४	१००	१२४
९	जैन प्राकृत भाषा	–	१४	१४
१०	सुगम संगीत (गायन) (६ महिने)	३६	४०	७६
११	फॅशन डिझायनिंग	–	१३	१३
१२	ट्रॅव्हल व टुरिझम	१०१	८१	१८२
१३	आयकराची तोंड ओळख	८१	१११	१९२
१४	टॅली ९.२ (६ महिने)	१८७	३०७	४९४
१५	प्रिपरेशन ऑफ हाउसहोल्ड केमिकल्स	१२४	२१८	३४२
१६	बेसिक ड्राईंग ॲन्ड पेंटीग	६	५	११
१७	शाहिरी कला	११	१२	२३
१८	मानवी हक्क	६७	३७	१०४
१९	व्यक्तिगत विकास व सौंदर्य संवर्धन (१०दिवस)	–	१२१	१२१
२०	इव्हेंट मॅनेजमेंट	१०३	१५२	२५५
२१	पंचायत राज	७२	४०	११२
२२	प्राथमिक योग	७	६४	७१
२३	समाजकार्य शिक्षण	२५	१३	३८
२४	बेसिक इंग्लीश ग्रामर	४३	१२८	१७१
२५	रोखे बाजार व्यवहार (१० दिवस)	३३	५१	८४

अ.क्र.	अभ्यासक्रमाचे नांव	विद्यार्थी	विद्यार्थिनी	एकूण
२६	रेडिओ जॉकी	७	७	१४
२७	गांधी विचार	१६	१९	३५
२८	मुद्रित शोधन	२	८	१०
२९	हिंदी अनुवाद	७३	११८	१९१
३०	मराठी साहित्य परिचय	१६	३९	५५
३१	ड्रेस डिझायनिंग	–	१९	१९
३२	औषधी वनस्पतींची ओळख	१८	४३	६१
३३	इंटेरिअर स्केप ॲन्ड गार्डन डिझाईन	१०	९	१९
३४	मिल्क मायक्रोबायालॉजी	–	४०	४०
३५	बेसिक कथ्थक	–	११	११
३६	गांडूळ खत	३	६६	६९
३७	मेंटनन्स ॲड रिपेअरर्स् ऑफ इलेकटिकल्स् डोमॅस्टिक ॲपलायसेन्स्	१७	२३	४०
३८	बेसिक टेलरिंग	–	१३	१३
३९	फॉरेन्सिक सायन्स ॲन्ड क्रिमिनॉलॉजी	४	१०	१४
४०	व्यवसायिक दृष्टिकोन विकास	२२	४०	६२
४१	व्हॅल्युएशन ऑफ इम्मुव्हेबल प्रॉपर्टीज	१०	२	१२
४२	योग शिक्षक	–	१२	१२
४३	योग व निसर्गोपचार	१९	१५	३४
४४	सुगंधी व औषधी वनस्पतीची ओळख	३४	३५	६९
४५	मेहंदी	–	६५	६५
४६	बेसिक भरतनाटयम	१	९	१०
४७	संगीत; होर्मानियम वादनद्ध	८	४	१२
४८	रोप वाटीका व उदयान कौशल्य	९	१	१०
४९	संगीत; तबला वादनद्ध	७	३	१०
५०	डी. सी. एस. ऑपरेटर	७	–	७
५१	डिस्टिलरी प्लॅट ऑपरेटर	१८	–	१८
५२	बिझनेस ॲडमिनिस्ट्रेशन	८	२४	३२
५३	पी. सी. मेटेनन्स	१३	२५	३८
५४	अल्टरनेटिव्ह डिस्प्यूट रिसोल्यूशन	३५	४०	७५
५५	कम्युनिकेशन स्किल	–	१४	१४
५६	कम्युनिकेशन ॲन्ड पेझेंटेशन स्किल	८९	१३८	२२७
५७	ई – बॅकिंग ॲन्ड ई –पेमेंट	१७३	२८५	४५८
५८	जी. एस .टी	११४	२३३	३४७
५९	इंटरप्रिन्यूअरशीप ॲन्ड एक्सपोर्ट मॅनेजमेंट	३२	४१	७३
	एकूण	२२४२	३६६६१	५९०३

अन्य महत्त्वपूर्ण उपक्रम

अ) अन्य क्षेत्रीय उपक्रम /जाणीव जागृती कार्यक्रम

१. जागतिक लोकसंख्या दिन
२. आंतरराष्ट्रीय योग दिन
३. आंतरराष्ट्रीय साक्षरता दिन
४. ज्येष्ठ नागरिक दिन
५. बालिका दिन
६. सूर्य नमस्कार दिन
७. वन महोत्सव
८. निसर्गोपचार दिन
९. आंतरराष्ट्रीय महिला दिन
१०. ॲक्युप्रेशन दिन
११. आंतरराष्टीय स्मृतीभ्रंश दिन
१२. बाल दिन
१३. एड्स सप्ताह

ब) जीवनमान सुधारण विषयक कार्यक्रम

१. निसर्गोपचार वर चर्चासत्र

क) व्यक्तिगत विकास कार्यक्रम

१. ज्येष्ठ नागरिकांकरीत किचन गार्डन
२. काचेतील बाग
३. जमीन विकास व जैवविविधता

ड) अर्थाजनासाठी कार्यक्रम

१. पेपर बॅग व पाकीटे तयार करणे.
२. गिट बॉक्स् तयार करणे
३. हेअर ब्रुच
४. म्युरल पेंटींग्ज्
५. बारा ठिकाणी ज्येष्ठ नागरिकांकरीता विविध विषयावार कार्यशाळा

विद्यापीठ शास्त्रीय उपकरणे अधिविभाग (युसीक)

विद्यार्थी संख्या व वर्ग

अ.क्र.	वर्ग	विद्यार्थी	विद्यार्थिनी	एकूण
1.	M.Sc.	08	22	30
2.	Ph. D.	01	01	02

शिक्षक

अ.क्र.	शिक्षकांचे नाव	पद	प्रकाशने	H Index	Total Citation	R.G. Score	Average Impact Factor
१.	डॉ. के. वाय. राजपूरे	प्रभारी विभागप्रमुख	१८८	४७	६३८४	१.६३	४१.७
२	डॉ. जे. बी यादव	वैज्ञानिक ऑफिसर	International J-25 Book-1 Patent-1(US) 2 (Korean)	१०	२७२	२३.००	२.५

3.1) Research Project Ongoing

Sr. No.	Name of the Teacher	Title of the Project	Funding Agency	Amount Sectioned
1.	Dr. J. B. Yadav (PI)	Optical waveguide study of plasma polymerized polymer thin film for integrated optical circuit.	UGC (Completed)	12.53 Lakhs
2.	Dr. J. B. Yadav (Co-PI)	Combination of conducting polymer and carbon nanostructure thin film for conductors in microwave microstrip components	DST (Ongoing)	31.38 Lakhs
3.	Dr. J. B. Yadav	Synthesis & Characterization of Ni-based metal metalloid Composite this film electrode for hydrogen evolation	Svle Research Strengthaning Scheme	2.70 Lakhs

अन्य महत्त्वपूर्ण उपक्रम

१. युसिकमध्ये असणाऱ्या मेकॅनिकल, इलेक्ट्रिकल, इलेक्ट्रॉनिक्स, एअर कंडीशनिंग आणि कारपेंटरी विभाग इत्यादींची दुरूस्ती व देखभाल युसिकमार्फत केली जाते. विद्यापीठातील पदव्युत्तर विभाग, संबंधीत महाविद्यालये आणि बाहेरील संस्थांनासुध्दा युसिकमार्फत दुरूस्तीच्या व देखभालीच्या सुविधा पुरविल्या जातात. त्यासंदर्भात आज अखेर २५१ वर्क ऑर्डर्स पुर्ण केल्या असून त्याची होणारी रक्कम रू. ४,७८,०५०/- इतका महसूल प्राप्त झाला.

२. युसिक; सीएफसीद्ध मध्ये सात ॲनॅलेटिकल इन्स्ट्रुमेंटस्; (XRD, FTIR, TGA-DTA-DSC, AAS, GCMS, ICP-OES and HPLC) असून त्यावर पदव्युत्तर अधिविभागातील शास्त्र शाखेतील संशोधन विद्यार्थी, महाविद्यालये, इतर विद्यापीठातील विद्यार्थी आणि बाहेरील संशोधन संस्था यांच्या नमून्यांच्या पृथ:करणांचे काम केले जाते. त्यासंदर्भात आजअखेर ६७३ नमूने पृथ:करण केले असून त्याची होणारी रक्कम रू. २,४४,५५०/- इतकी महसूल प्राप्त.

३. युसिक अंतर्गत पदव्युत्तर शास्त्र शाखेतील विद्यार्थी आणि संबंधीत महाविद्यालयातील विद्यार्थ्यांसाठी ॲनॅलेटिकल इन्स्ट्रुमेंटस्बाबतची ओळख (Awareness) हा उपक्रम राबविला जातो. त्याअतंर्गत आजअखेर ८३ विद्यार्थ्यांच्या भेटीचे आयोजन केले आहे.

४. युसिकमार्फत वार्षिक देखभाल दुरुस्ती अंतर्गत विद्यापीठाच्या विविध अधिविभागातील प्रिंटर्स, एअर कंडीशनर्स व रेफ्रिजरेटर्सचे दुरुस्ती व देखभालीचे काम करणेत आले आहे.

गांधी अभ्यास केंद्र

विद्यार्थी संख्या व वर्ग

अ.क्र.	वर्ग	विद्यार्थी	विद्यार्थिनी	एकूण
१	गांधी विकास पदव्युत्तर पदविका अभ्यास	२३	७	३०
२	ग्रामीण विकास पदव्युत्तर पदविका अभ्यास	२५	५	३०

समन्वयक :– प्रा. डॉ. भारती पाटील (एम.ए.एम्.फिल.पीएच.डी)

४. **अभ्यागत शिक्षक**

- **गांधी अभ्यास पदविका**

  १. प्रा. डॉ. भारती पाटील
  २. प्रा. डॉ. अशोक चौसाळकर
  ३. प्रा. आर. जी. वराडकर
  ४. प्रा. सुचिता सुरगिहळ्ळी
  ५. प्रा. केशव हरेल
  ६. डॉ. मल्लीकार्जुन बंदारे
  ७. सौ. नेहा वाडेकर
  ८. डॉ. सचिन भोसले
  ९. श्री. कल्याणराव पुजारी

- **ग्रामीण विकास पदविका**

  १. प्रा. डॉ. भारती पाटील
  २. डॉ. विद्या कट्टी
  ३. श्री. उदय डी. गायकवाड
  ४. प्रा. सुभाष टी. कोंबडे
  ५. प्रा. डॉ. शार्दुल सेलूकर
  ६. डॉ. किशोर खिलारे
  ७. श्री. दिनकर दिंडे

५. **अन्य महत्त्वपूर्ण उपक्रम**

- **चर्चासत्रे**

  दि. ०७ ऑक्टोंबर, २०१९ रोजी गांधी अभ्यास केंद्र व राज्यशास्त्र अधिविभाग यांच्या संयुक्त विद्यमाने 'महात्मा गांधी विचार : राजकारण आणि धर्म' या विषयावर चर्चासत्राचे आयोजन करण्यात आले होते.

- **कार्यशाळा**

  १. दि. ९ ऑक्टोंबर, २०१९ रोजी गांधी अभ्यास केंद्र व शिक्षण महर्षी डॉ. बापूजी साळूंखे कॉलेज, मिरज यांच्या संयुक्त विद्यमाने मिरज येथे 'महात्मा गांधी यांचे विचार व कार्य' या विषयावर कार्यशाळेचे आयोजन करण्यात आले होते.
  २. दि. १० ऑक्टोंबर, २०१९ रोजी गांधी अभ्यास केंद्र इतिहास व राज्यशास्त्र विभाग बळवंत कॉलेज, विटा यांच्या संयुक्त विद्यमाने विटा येथे 'गांधी विचार' या विषयावर एकदिवसीय कार्यशाळेचे आयोजन करण्यात आले होते.

३. दि. २५ जानेवारी, २०१९ रोजी गांधी अभ्यास केंद्र व मोहनराव पतंगराव पाटील महाविद्यालय, बोरगाव यांच्या संयुक्त विद्यमाने महात्मा गांधी यांच्या शतकोत्तर सुवर्ण महोत्सवी जयंती निमित्त 'महात्मा गांधींचे जीवन, तत्वज्ञान व वर्तमान काळातील त्यांचे औचित्य' या विषयावर कार्यशाळेचे आयोजन करण्यात आली होती.

- **व्याख्यान**

१. दि. ४ ऑक्टोंबर, २०१९ रोजी गांधी अभ्यास केंद्र व डी. डी. शिंदे सरकार कॉलेज, कोल्हापूर यांच्या संयुक्त विद्यमाने 'महात्मा गांधी आणि चिरस्थायी विकास' विषयावर व्याख्यानाचे आयोजन करण्यात आले होते.

२. दि. ७ जानेवारी, २०२० रोजी गांधी अभ्यास केंद्राच्या वतीने प्रा. उषा मेहता स्मृती व्याख्यान 'महात्मा गांधीचे राजकिय नेतृत्व' या विषयावर व्याख्यानाचे आयोजन करण्यात आले होते.

अ) चित्रपट प्रदर्शन आणि इतर उपक्रम

१. दि. २४ सप्टेंबर, २०१९ रोजी गांधी अभ्यास केंद्र व मानसशास्त्र अधिविभाग यांच्या संयुक्त विद्यमाने 'दो ऑखे बारा हात' फिल्म व त्यावर चर्चा

२. दि. २ ऑक्टोंबर, २०१९ रोजी महात्मा गांधी जयंती व लाल बहादूर शास्त्री जयंती निमित्त स्वच्छता अभियान व अहिंसा शपथ कार्यक्रमाचे आयोजन

३. महात्मा गांधी शतकोत्तर सुवर्ण महोत्सवी वर्षानिमित्त दि. १३ मार्च, २०२० रोजी निबंध, वक्तृत्व व पोस्टर स्पर्धाचे आयोजन करण्यात आले होते.

१ निबंध स्पर्धा - ९ मार्च २०२०

२. वक्तृत्व स्पर्धा - ११ मार्च २०२०

३. पोस्टर स्पर्धा - १२ मार्च २०२०

सदर स्पर्धाचे बक्षीस समारंभ मा. प्र. कुलगुरु डॉ. डी. टी. शिर्के यांच्या हस्ते करण्यात आले. पहिले बक्षिस रु. ५,०००, द्वितीय बक्षिस रु. ३,०००, त्रितीय बक्षिस रु. २,००० देण्यात आले.

डॉ. बाबासाहेब आंबेडकर संशोधन व विकास केंद्र

स्थापना वर्ष :- दि.३१ ऑगस्ट २००५

विद्यार्थी संख्या व वर्ग

अ.क्र.	वर्ग	विद्यार्थी	विद्यार्थिनी	एकूण
१.	पी. जी. डीप्लोमा कोर्स इन डॉ. बी. आर आंबेडकर थॉट	३६	०४	४०
२.	सर्टिफिकेट कोर्स इन इंडियन कॉन्स्टीट्युशन	४३	१२	५५
३.	पीएच.डी.	०१	०	०१

४. संशोधन केंद्राची प्रकाशने : १. पतिच्चसमुप्पाद - प्रा. डॉ. ज. रा. दाभोळे लिखित ग्रंथ प्रकाशित

५. प्राध्यापक : प्रा. डॉ. श्रीकृष्ण महाजन, संचालक

६. अन्य महत्त्वपूर्ण उपक्रम व संशोधन प्रकल्प : निरंक

७. चर्चासत्र / व्याख्यानमाला

अ. नं	चर्चासत्र/ व्याख्यानमालेचे नांव	विषय	वक्ते	स्थळ	दिनांक
१	माणगाव परिषद शताब्दी वर्ष व्याख्यानमाला पुष्प२	राष्ट्रवाद आणि आंबेडकरवाद	डॉ. सुरज येंगडे, (संशोधक हावर्ड केनेडी स्कूल, अमेरिका)	मानव्यशास्त्र सभागृह शिवाजी विद्यापीठ, कोल्हापूर.	१७/०७/२०१९
२	माणगाव परिषद श्शताब्दी वर्ष व्याख्यानमाला पुष्प ३	राजा ढाले यांचे मराठी साहित्यातील योगदान	प्रा.डॉ. अनिल सपकाळ विभागप्रमुख, मराठी अधिविभाग, मुंबई विद्यापीठ, मुंबई.	मानव्यशास्त्र सभागृह शिवाजी विद्यापीठ, कोल्हापूर.	१९/०९/२०१९
३	माणगाव परिषद शताब्दी वर्ष व्याख्यानमाला पुष्प ४	मराठी व कन्नड साहित्यावर डॉ. बाबासाहेब आंबेडकर यांच्या विचारांचा प्रभाव	प्रा.डॉ. चंद्रकांत वाघमारे विभागप्रमुख, मराठी अधिविभाग, राणी चन्नमा विद्यापीठ, बेळगावी.	मानव्यशास्त्र सभागृह शिवाजी विद्यापीठ, कोल्हापूर.	१९/०९/२०१९
४	ग्रंथ प्रकाशन सोहळा कार्यक्रम	पतिच्चसमुप्पाद – प्रा.डॉ. ज.रा. दाभोळे लिखित	प्राचार्य.डॉ. राजेंद्र कुंभार प्रा. डॉ. ज. रा. दाभोळे डॉ. व्ही. डी. नांदवडेकर, कुलसचिव शिवाजी विद्यापीठ, कोल्हापूर. प्रा. डॉ. श्रीकृष्ण महाजन डॉ. दिपा श्रावस्ती	पदार्थविज्ञान अधिविभाग सभागृह शिवाजी विद्यापीठ, कोल्हापूर.	१८/१०/२०१९
५	भारतीय संविधान दिन कार्यक्रम	भारतीय संविधान आणि डॉ. बाबासाहेब आंबेडकर	डॉ. श्यामसुंदर मिरजकर	पदार्थविज्ञान अधिविभाग सभागृह शिवाजी विद्यापीठ, कोल्हापूर.	२५/११/२०१९
६	डॉ. बाबासाहेब आंबेडकर महापरिनिर्वाण दिन	डॉ. आंबेडकर यांचे सर्व क्षेत्रातील कार्य सर्वसमावेशक	प्रा.डॉ. देवानंद शिंदे कुलगुरू शिवाजी विद्यापीठ कोल्हापूर. प्रा.डॉ. डि.टी.शिर्के प्र-कुलगुरू शिवाजी विद्यापीठ, कोल्हापूर. डॉ. व्ही.डी. नांदवडेकर, कुलसचिव शिवाजी विद्यापीठ, कोल्हापूर. प्रा.डॉ. जगन कराडे प्रा.डॉ. पी.एस. कांबळे प्रा.डॉ. श्रीकृष्ण महाजन	डॉ. बाबासाहेब आंबेडकर संशोधन व विकास केंद्र, शिवाजी विद्यापीठ, कोल्हापूर.	६/१२/२०१९

अ. नं	चर्चासत्र/ व्याख्यानमालेचे नांव	विषय	वक्ते	स्थळ	दिनांक
७	डॉ. बाबासाहेब आंबेडकर यांची १२९ वी जयंती निमित्त प्रतिमापुजन कार्यक्रम	डॉ. बाबासाहेब आंबेडकर यांच्या प्रतिमेस पुष्पहार अर्पण करण्याचा कार्यक्रम	प्रा.डॉ. देवानंद शिंदे कुलगुरू शिवाजी विद्यापीठ, कोल्हापूर. प्रा.डॉ. डि.टी.शिर्के प्र-कुलगुरू शिवाजी विद्यापीठ, कोल्हापूर. डॉ. व्ही.डी. नांदवडेकर, कुलसचिव शिवाजी विद्यापीठ, कोल्हापूर. प्रा.डॉ. श्री. कृष्ण महाजन	शिवाजी विद्यापीठ, कोल्हापूर.	१४/४/२०२०

संशोधन विद्यार्थी

अ.नं	संशोधन विद्यार्थी	शिष्यवृत्ती	संशोधन विषय	वर्ष
१	कांबळे अविनाश शिवाजी	-	Contribution Of Dr. Babasaheb Ambedkar And Mahatma Gandhi In Social Change - Sociology	२०११-१२

दि युनायटेड वेस्टर्न बँकेचे कै. आर. एन. गोडबोले अध्यासन

महत्त्वाचे कार्यक्रम

१. विद्यार्थी संख्या व वर्ग : निरंक

२. अध्यासनाची प्रकाशने : निरंक

३. अभ्यागत शिक्षक : प्रा. डॉ. एस. एस. महाजन
अध्यासन प्राध्यापक,
दि. युनायटेड वेस्टर्न बँकेचे, कै. रा. ना. गोडबोले अध्यासन
अधिविभाग प्रमुख, वाणिज्य व व्यवस्थापन अधिविभाग,
शिवाजी विद्यापीठ, कोल्हापूर

४. अन्य महत्त्वपूर्ण उपक्रम

अ.क्र.	कार्यक्रमाचे नाव	प्रमुख वक्ता	उपस्थितांची संख्या	कालावधी	निधीचा स्रोत
०१	वस्तू व सेवा कर विशेष व्याख्यान	डॉ. आदित्य सोनटक्के	३५	१ दिवस	स्व:निधी
०२	शाश्वत विकासासाठी जागतिक आव्हाने या विषयावरती दोन दिवसीय अंतरविद्याशाखा आंतरराष्ट्रीय परिषदेचे आयोजन	डॉ. रॉडनी क्लार्कन डॉ. एस. ओ. हलसगी डॉ. नंदकुमार मेकोथ		२ दिवस	देशभक्त रत्नाप्पाअण्णा कुंभार वाणिज्य महाविद्यालय, कोल्हापूर यांच्या सहयोगाने

नेहरू अभ्यास केंद्र

स्थापना वर्ष : २००८

समन्वयक : डॉ. भणगे रवींद्र पांडुरंग

विद्यार्थी संख्या व वर्ग

अ.क्र.	पदव्युत्तर पदविका	विद्यार्थी	विद्यार्थिनी	एकूण
१	सामाजिक सलोखा आणि शांतता	१५	०२	१७

अभ्यागत शिक्षक:

अ. क्र.	शिक्षकाचे नाव
१.	डॉ. सागरकुमार जाधव
२.	डॉ. सचिन चव्हाण
३.	श्री. नागेश महाडीक
४.	कु. गिता देवेकर

अन्य महत्त्वपूर्ण उपक्रम

१. वसंतराव नाईक जयंती नेहरू अभ्यास केंद्र, शिवाजी विद्यापीठ, कोल्हापूर यांच्यावतीने दि. ०१ जुलै, २०१९ रोजी जयंती आयोजित

२. पंडित जवाहरलाल नेहरू जयंती नेहरू अभ्यास केंद्र, शिवाजी विद्यापीठ, कोल्हापूर यांच्यावतीने दि. १४ नोव्हेंबर, २०१९ रोजी जयंती आयोजित

३. नेहरू अभ्यास केंद्र व राज्यशास्त्र अधिविभाग, शिवाजी विद्यापीठ, कोल्हापूर यांच्या संयुक्त विद्यमाने दिनांक २५ नोव्हेंबर, २०१९ रोजी महाराष्ट्र विधानसभा निवडणूक २०१९ या विषयावर एकदिवसीय राष्ट्रीय चर्चासत्र आयोजित

४. नेहरू अभ्यास केंद्र व राज्यशास्त्र अधिविभाग, शिवाजी विद्यापीठ, कोल्हापूर आणि शिवाजी विद्यापीठ राज्यशास्त्र परिषद यांच्या संयुक्त विद्यमाने व शिवाजी विद्यापीठ राज्यशास्त्र परिषदेचे २६ वे अधिवेशनानिमित्त दिनांक १० मे, २०२० रोजी महाराष्ट्रातील नव-सामाजिक चळवळी (१९८०-२०२०) या विषयावर एकदिवसीय राष्ट्रीय चर्चासत्र (वेबीनार) आयोजित

स्त्री अभ्यास केंद्र

स्थापना वर्ष – २०००

विद्यार्थी संख्या व वर्ग

अ.क्र.	वर्ग	विद्यार्थी	विद्यार्थिनी	एकूण
१	एम्. ए. (स्त्री अभ्यास)	६	४	१०

शिक्षक

अ.क्र.	शिक्षकांचे नाव	पद	प्रकाशने	H Index	Total Citations	R.G. Score	Average Impact Factor
१.	डॉ. मेधा नानिवडेकर	सहयोगी प्राध्यापक व संचालक		५	१५०	Publicatin not uploaded	

लोकविकास केंद्र

लोकविकास केंद्रातर्फे सन २०२० शैक्षणिक वर्षात कोल्हापूर, सांगली, सातारा या तीन जिल्हयातील एकूण संस्थामार्फत महाविद्यालय शैक्षणिक तसेच स्वयंसेवी संस्था एक वर्ष, सहा महिने व सहा महिन्यापेक्षा कमी कालावधीचे असे एकूण दीर्घ व अल्प मुदतीचे २५ अभ्यासक्रम ९७ संस्थामध्ये राबवण्यात आले.

त्यामध्ये एकूण १३३२ जणांनी सहभाग घेतला. यापैकी पुरुषांची संख्या ६४५ (४८%) व स्त्रियांची संख्या ६८७ (५२%) असून त्यामध्ये एकूण १३३२ विद्यार्थी आहेत. तसेच २०१९-२०२० या वर्षात विविध कार्यशाळा आणि उपक्रम राबवण्यात आले.

सहभागी विद्यार्थ्यांची पुरुष-स्त्री प्रवर्गाबाबतची माहिती

प्रमाणपत्र अभ्यासक्रम कालावधी	संस्थांची संख्या	पुरुष	स्त्री	एकूण
एक वर्ष	६९	४११	४७०	८८१
सहा महिने	१५	१११	५१	१६२
सहा महिन्यापेक्षा कमी कालावधी	१३	१२३	१६६	२८९
एकूण	**९७**	**६४५**	**६८७**	**१३३२**

सहभागी विद्यार्थ्यांची पुरुष व महिला प्रवर्गाबाबत माहिती

कालावधी	एस. सी.		एस. टी		व्हीजेए		एन.टी-बी		एन.टी.सी		एन.टी.डी.		ओ.बी.सी		ओपन		एकूण	
	पु.	स्त्री	पु.	स्त्री	पु.	स्त्री	पु.	स्त्री	पु.	स्त्री	पु.	स्त्री	पु.	स्त्री	पु.	स्त्री	पु.	स्त्री
एक वर्ष	११२	८२	२	४		१	३१	४३		१	.	.	७८	७२	१८८	२६७	४११	४७०
सहा महिने	४२	१७	१	.	.	.	८	५	.	.	.	.	१८	८	४२	२१	१११	५१
तीन महिने	१३	८	.	.	२	.	११	७	.	.	.	.	१९	२६	७८	१२५	१२३	१६६
एकूण	१६७	१०७	३	४	२	१	५०	५५	.	१	.	.	११५	१०६	३०८	४१३	६४५	६८७

तीन, सहा महिने व एक वर्ष कालावधीचे अभ्यासक्रम संस्था आणि वर्गवारी तपशील २०१८-२०१९

अ क	अभ्यासकमाचे नांव	संस्थ	एस. सी.		एस. टी		व्हीजेए		एन.टी-बी		एन.टी.सी		एन.टी.डी.		ओ.बी.सी		ओपन		एकूण	
			पु.	स्त्री	पु.	स्त्री	पु.	स्त्री	पु.	स्त्री	पु.	पु.	स्त्री	पु.	स्त्री	पु.	स्त्री	पु.	स्त्री	पु.
	एक वर्ष कालावधीचे अभ्यासक्रम																			
1	ड्रेस डिझाइन	03	-	6	-	-	-	-	1	4	-	-	-	-	-	6	-	15	01	31
2	चाईल्ड डेव्हलपमेंट	08	-	6	-	-	-	-	-	3	-	-	-	-	1	8	1	80	02	97
3	न्यूट्रीषन ॲण्ड डायटेटीक्स	04	2	6	-	-	-	-	1	4	-	-	-	-	7	9	18	46	28	65
4	आरोग्य सहायक	11	13	36	-	4	-	-	2	11	-	-	-	-	2	24	4	24	21	99
5	सी. एम. एल. टी.	04	3	11	-	-	-	-	-	1	-	1	-	-	8	8	9	14	20	35
6	ई. एम. एस.	04	4	4	-	-	-	-	3	1	-	-	-	-	1	2	6	10	14	17

7	रेडिऑलॉजी असि.	13	31	1	2	-	-	-	9	7	-	-	-	-	25	4	61	4	128	16
8	आय. सी. यु. असि.	02	4	5	-	-	-	1	4	8	-	-	-	-	1	3	5	16	14	33
9	डायलेसिस असि.	07	13	5	-	-	-	-	1	1	-	-	-	-	9	3	14	10	37	19
10	नर्सरी मॅनेजमेंट	02	1	1	-	-	-	-	1	2	-	-	-	-	1	3	8	44	11	50
11	एम. आर. आय. असि.	06	30	1	-	-	-	-	7	-	-	-	-	-	10	-	46	2	93	3
12	फिल्म ॲण्ड थिअेटर	01	3	-	-	-	-	-	-	-	-	-	-	-	1	-	3	2	7	2
13	कॅथलॅब असि.टेक्नि	03	8	-	-	-	-	-	2	1	-	-	-	-	12	2	7	-	29	3
14	परफयुजन टेक्नि.	01	-	-	-	-	-	-	-	-	-	-	-	-	-	-	6	-	06	-
	एकूण (A)	69	112	82	2	4	-	1	31	43	-	1	-	-	78	72	188	267	411	470

सहा महिने कालावधीचे अभ्यासक्रम

15	ऑपरेशन थिअेटर असिस्टंट	10	36	15	1	-	-	-	7	4	-	-	-	-	14	7	30	6	88	32
16	पंचकर्म सहायक	04	4	2	-	-	-	-	-	-	-	-	-	-	3	-	11	5	18	7
17	कॉन्सेलिंग टेक्निक्स	1	2	1	-	-	-	-	1	1	-	-	-	-	-	1	2	9	5	12
	एकूण (B)	15	42	17	1	-	-	-	8	5	-	-	-	-	18	8	42	21	111	51

तीन/चार महिने कालावधीचे अभ्यासक्रम

18	फूड ॲनालिसिस.	02	-	3	-	-	1	-	5	2	-	-	-	-	6	12	20	22	32	39
19	औषधी वनस्पती लागवड व संवर्धन	04	6	2	-	-	-	-	3	3	-	-	-	-	10	4	25	57	44	66
20	फिटनेस ट्रेनिंग	01	2	-	-	-	-	-	-	1	-	-	-	-	1	1	5	8	8	10
21	टॅली विथ जीएसटी	01	-	-	-	-	-	-	-	-	-	-	-	-	1	-	7	6	8	6
22	काफट	01	-	1	-	-	-	-	-	-	-	-	-	-	-	1	-	6	-	8
23	कुकरी	02	3	-	-	-	1	-	-	-	-	-	-	-	1	-	15	6	20	6
24	कम्प्युटर हार्डवेअर	01	2	1	-	-	-	-	3	-	-	-	-	-	-	2	6	3	11	6
25	सेल्फ डिफेन्स	01	-	1	-	-	-	-	-	1	-	-	-	-	-	6	-	17	-	25
	एकूण (C)	13	13	8	-	-	2	-	11	7	-	-	-	-	19	26	78	125	123	166
	एकूण (A+B+C)	97	167	107	3	4	2	1	50	55	-	1	-	-	115	106	308	413	645	687

उपक्रम २०१९-२०२०

१. ''घरगुती कचरा व्यवस्थापन आणि परसबाग'' (Kitchen Gardening) या विषयावरील प्रशिक्षणाच्या दोन बॅचेस संपन्न झाल्या त्यापैकी एक नियमित व एक ऑनलाईन घेण्यात आली

अ) नियमित बॅच - जुलै ते ऑक्टोंबर २०१९ - सहभागी संख्या ३१

ब) ऑनलाईन बॅच - एप्रिल ते जून २०१९- यामध्यमातून १२०० जणांनी लाभ घेतला त्यापैकी काही परदेशी व्यक्तींचाही सहभाग आहे.

२. ''सहभागी संशोधन पध्दती'' ही एक दिवसांची कार्यशाळा दि. १५/१०/२०१९ रोजी संपन्न झाली. यामध्ये ८ महाविद्यालयातील ११ प्राध्यापकांनी सहभाग घेतला.

३. ''लाईफ स्टाईल मॅनेजमेंट''- युनायटेड नेशन्स व जागतिक आरोग्य संघटना यांच्या संयुक्त विद्यमाने तयार केलेल्या ''असंसर्गीक रोगांचा प्रतिबंध'' या कार्यक्रमावर आधारीत आयोजित केलेल्या एक दिवसाच्या दोन कार्यशाळा संपन्न झाल्या.

दि. १९/१०/२०१९ रोजी संपन्न झालेल्या बॅचमध्ये १२ सहभागी होते.

दि. १२/१२/२०१९ रोजी संपन्न झालेल्या बॅचमध्ये ११ सहभागी होते.

यामध्ये विद्यापीठातील शिक्षणशास्त्र विभागाचे विद्यार्थी व शिक्षक होते.

४. संगित आणि नाटयशास्त्र विभाग, शिवाजी विद्यापीठ आणि लोकविकास केंद्र यांच्या संयुक्त विद्यमाने निरनिराळया ऋतूनुसार त्यावर आधारीत राग अशा एकूण तीन कार्यशाळा आयोजित करण्यात आल्या

अ) संगित रस आस्वाद कार्यशाळा -दि. २० ते २२ जून २०१९, सहभागी संख्या -०७

ब) वर्षाऋतुतील राग व त्यावर आधारीत गाणी- दि. २४ ते २६ जुलै २०१९-सहभागी संख्या-१३

क) शिशिर व हेमंज ऋतुतील राग आधारीत गाणी- दि. २ते ४ मार्च २०२० -सहभागी संख्या १२

५. रानभाज्यांची ओळख व त्यांचे औषधी उपयोग कार्यशाळा- दि. ७ जुलै २०१९,- सहभागी संख्या ३२

६. एम्पटी इव्हींनिंग (Empty Evening) या कार्यशाळेच्या एकूण चार बॅच संपन्न झाल्या

अ) दि. १३/२/२०२० रोजी संपन्न झाली- सहभागी संख्या १०

ब) दि. २०/२/२०२० रोजी संपन्न झाली- सहभागी संख्या ०६

क) दि. २७/२/२०२० रोजी संपन्न झाली- सहभागी संख्या १०

ड) दि. ०५/३/२०२० रोजी संपन्न झाली- सहभागी संख्या ०७

डॉ. मंजूषा देशपांडे

१. भारतीय संस्कृती व पारंपारिक कला या विषयावर मार्गदर्शन व विद्यार्थ्यांचे वार्षिक मूल्यमापन कलाप्रबोधिनी आणि डेक्कन कॉलेज ऑफ इंटिरिअल डिझाईन २१ व २२ नोव्हेंबर २०१९

२. स्थलांतर आणि शहरीकरणामुळे महाराष्ट्रातील विसरलेले अन्नपदार्थ हा एशियाटिक सोसायटी मुंबई यांनी प्रायोजित संशोधन प्रकल्प पूर्ण व सादरीकरण १ फेब्रुवारी २०२०

३. स्त्रिया आणि न्यूरोसायन्स या विषयावर Gender, या विषयावरील रिफ्रेशर कोर्समध्ये चार व्याख्याने.बाबासाहेब आंबेडकर मराठवाडा युनिव्हर्सिटी.औरंगाबाद. १४.१५ मार्च २०२०

४. पंडित वसुंधरा कोमकली आणि पंडिता रोशन आरा बेगम यांचे शब्दचित्र रेखाटन शास्त्रीय संगीत गायिका व्याख्यानमाला आकाशवाणी कोल्हापूर. २२.२७ मार्च २०२०

५. सगुण निर्गुण.सदर लेखन. महाराष्ट्र टाईम्स.प्रत्येक गुरूवारी १५ मार्च ते १५ जून २०२०

६. 'लॉकडाऊन मधील डिप्रेशन मार्गदर्शन क्लिप्स.आकाशवाणी कोल्हापूर. १ ते ३० एप्रिल २०२०

७. शेती आणि आपत्ती व्यवस्थापन. महाराष्ट्र टाईम्स कोल्हापूर. १९ एप्रिल २०२०

८. भारतीय सणांवरील आधारित लोककथा इ अभिव्यक्ती.एप्रिल ते जून २०२०

९. भावजीवनः दुसरा डाव फेसबुक उपक्रम.२९ मे २०२०

१०. स्वयंपूर्ण किचन गार्डन. फेसबुक लाईव्ह.५ जून २०२०

शाहू संशोधन केंद्र

१. **संशोधन केंद्राचे नाव :– शाहू संशोधन केंद्र**

स्थापना वर्ष :– **१९७०**

शिक्षकांची माहिती :–

संचालक : **डॉ. जयसिंगराव पवार**

संशोधन साहाय्यक :– **डॉ. देविकाराणी शिवाजीराव पाटील**

२. **विद्यार्थी संख्या व वर्ग :–** विभागासाठी लागू नाही.

३. **संशोधन केंद्राची प्रकाशने**

पुनर्मुद्रण

१. Rajarshi Shahu Chhatrapati Papers- Vol. II, Ed. Dr. Vilas Sangave (2012)

२. Rajarshi Shahu Chhatrapati Papers- Vol. III, Ed. Dr. Vilas Sangave (2012)

३. Rajarshi Shahu Chhatrapati Papers- Vol. V, Ed. Dr. Vilas Sangave (2012)

४. ताराबाईकालीन कागदपत्रे, खंड पहिला, संपा. डॉ. आप्पासाहेब पवार (२०१२)

५. ताराबाईकालीन कागदपत्रे, खंड दुसरा, संपा. डॉ. आप्पासाहेब पवार (२०१२)

६. ताराबाईकालीन कागदपत्रे, खंड तिसरा, संपा. डॉ. आप्पासाहेब पवार (२०१२)

७. जिजाबाईकालीन कागदपत्रे, संपा. डॉ. आप्पासाहेब पवार (२०१२)

८. शिवचरित्र एक अभ्यास – सेतुमाधवराव पगडी (२०१२)

९. Studies in Maratha History, Vol. I, Dr. A. G. Pawar (2013)

१०. Studies in Maratha History, Vol. II, Setu Madhavrao Pagadi (2013)

११. प्रषित राजर्षी शाहू छत्रपती – धनंजय कीर

केंद्राची प्रकाशने

१. **Shivaji the Great – 4 Volumes, Dr. Bal Krishna,**

Edited by- Dr. Jaysingrao Pawar

२. **'Statistical Report on the Principality of Kolhapur' -**

Compiled by - Major D. C. Graham

३. राजर्षी शाहू छत्रपती आणि मोफत सक्तीचा प्राथमिक शिक्षणाचा कायदा–

संपादक– डॉ. जयसिंगराव पवार

३. अभ्यागत प्राध्यापक : विभागासाठी लागू नाही.

४. **अन्य महत्त्वपूर्ण उपक्रम**

१. कोल्हापूर पंचखंडात्मक इतिहास (५ खंड)

१. कोल्हापूर – ऐतिहासिक व भौगोलिक (In Press)

२. कोल्हापूर – सामाजिक

३. कोल्हापूर – सांस्कृतिक (भाग १)

४. कोल्हापूर – सांस्कृतिक (भाग २)

५. कोल्हापूर – कृषी, औद्योगिक व सहकार

२. शिवाजी विद्यापीठाचे संस्थापक कुलगुरू डॉ. आप्पासाहेब पवार यांनी संकलित केलेल्या सुमारे २००० मोडी लिपीतील ऐतिहासिक कागदपत्रांच्या वर्गीकरणाचे व सूचीकरणाचे काम पूर्ण झाले असून ते प्रकाशनाच्या प्रगतिपथावर आहे.

३. राजर्षी शाहू छत्रपतींची कागदपत्रे (Shahu Papers) ३ ते ४ खंड प्रकाशित करणे. संपादनाचे काम सुरू आहे.

एम. बी. ए. अधिविभाग

विद्यार्थी संख्या व वर्ग

अ.क्र.	वर्ग	विद्यार्थी	विद्यार्थिनी	एकूण
०१	एम.बी.ए भाग ०१	२६	३१	६०
०२	एम.बी.ए भाग ०२	१९	२६	४५

प्राध्यापक

अ.क्र.	प्राध्यापकांचे नाव	पद	प्रकाशने	H Index	Total Citations	R.G. Score	Average Impact Factor
१	डॉ. हेमंत माधव ठकार	संचालक	..	..	...	..	..
२	डॉ. दीपा राजेंद्र इंगवले	सहायक प्राध्यापिका	०१	०४	७१	...	....
३	डॉ. अनुप मुरलीधर मुळे	सहायक प्राध्यापिका		...	....	...	.....
४	श्री. भावकु परशुराम पाटील	सहायक प्राध्यापक	..	...	...	...	...

५. अन्य महत्त्वपूर्ण उपक्रम

१. एम.बी.ए अधिविभागामध्ये शैक्षणिक वर्ष सन २०१९ –२०२० मध्ये शैक्षणिक वर्ष सन २०१९ –२०२० मध्ये व्यवस्थापनशास्त्रामधील बदललेल्या अभ्यासक्रमावर एकदिवसीय कार्यशाळेचे आयोजन दि. ०३ सप्टेंबर, २०१९ रोजी आयोजन करण्यात आलेले होते. सदरच्या कार्यशाळेचा लाभ शिवाजी विद्यापीठाअंतर्गत कार्यरत असणा–या व्यवस्थापनशास्त्रामधील महाविद्यालयांना झाला.

२. एम.बी.ए अधिविभागामध्ये शैक्षणिक वर्ष सन २०१९ –२०२० मध्ये एम.बी.ए भाग एक व दोन साठी प्रवेशित असणा–या विद्यार्थ्यांच्या पालकांसोबत विद्यार्थीहित व विचारविनीमयांची देवाणघेवाण होण्यासाठी दि. ०५ ऑक्टोंबर, २०१९ रोजी 'Parents Meet' चे आयोजन करण्यात आलेले होते.

३. एम.बी.ए अधिविभागामध्ये विद्यार्थ्यांच्या व्यक्तीमत्व विकासाच्या दृष्टीकोनातून Value Added Course अतंर्गत Corporate Skill च्या कार्यक्रमाचे आयोजन माहे सप्टेंबर मध्ये करण्यात आलेले होते.

४. एम.बी.ए अधिविभागामध्ये एम.बी.ए च्या विद्यार्थ्यांसाठी प्रतिवर्षी प्रमाणे दि. १५ ऑक्टोंबर २०१९ रोजी "Industry Institute Interaction" कार्यशाळेचे आयोजन करण्यात आलेले होते. सदरच्या कार्यशाळेमध्ये औद्योगिक क्षेत्रांमधील नामवंत व्यक्तींमार्फत मागर्दशन केले जाते.

५. एम.बी.ए अधिविभागामध्ये दि. १२ ऑक्टोंबर, २०१९ रोजी विद्यार्थ्यांना करिअरच्या दृष्टीकोनातुन माजी विद्यार्थी मेळाव्याचे आयोजन करण्यात आलेले होते.

६. MBA Department & Center for Skill and Entrepreneurship Development यांच्या सहयोगाने

एम.बी.ए अधिविभागामधील एम.बी.ए भाग एक व दोनच्या विद्यार्थ्यांनी शिवाजी विद्यापीठाच्या पदवीदान समारंभादिवशी दि. ५ व ६ फेब्रुवारी, २०२० रोजी Trade Fair या कार्यक्रमाचे आयोजन करण्यात आलेले होते सदरच्या कार्यक्रमामध्ये विद्यार्थ्यांनी उत्स्फुतपणे आपला सहभाग नोदंविला व खऱ्या व्यावसायिक रोजगार निर्मीतीस सुरुवात केली.

७. एम.बी.ए अधिविभागामधील विद्यार्थ्यांसाठी औद्योगिक व्यवस्थापनाच्या मार्गदर्शनासाठी प्रतिवर्षी औद्योगिक भेट आयोजित केली जाते. एम.बी.ए अधिविभागामध्ये शैक्षणिक वर्ष सन २०१९-२० मध्ये एम.बी.ए भाग दोन साठी प्रवेशित असणाऱ्या विद्यार्थ्यांची औद्योगिक भेट ही Mapro Food Pvt. Ltd. सातारा, येथे मध्ये दि. १७ जानेवारी, २०२० रोजी आयोजित करण्यात आलेली होती.

८. एम.बी.ए अधिविभागामार्फत "Academy of Academic Administrators" अतंर्गत 'Writing & Communication Skills For Clerk" या एक दिवसीय कार्यशाळेचे आयोजन विद्यापीठा मध्ये कार्यरत असणाऱ्या लेखनिकांसाठी दि. ०१ जानेवारी, २०२० रोजी करण्यात आलेले होते.

९. शिवाजी विद्यापीठ, कोल्हापूर व एम.बी.ए अधिविभागामार्फत "Academy of Academic Administrators" अंतर्गत 'Cyber Space and Cyber Security and Crime' या दोन दिवसीय कार्यशाळेचे आयोजन विद्यापीठा मध्ये कार्यरत असणा-या Class – I, II & III मधील सेवकांसाठी आयोजन दि. १७ व १८ डिसेंबर, २०१९ रोजी करण्यात आलेले होते.

१०. एम.बी.ए अधिविभागामार्फत माहितीचा अधिकार अधिनियम, २००५ या विषयावर शिवाजी विद्यापीठ, कोल्हापूर मधील पदनिर्देशित सहायक जन माहिती अधिकरी, राज्य जन माहिती अधिकारी व अपिलीय प्राधिकारी यांच्यासाठी यशदा मार्फत प्रशिक्षण कार्यक्रामाचे आयोजन दि. १९ व २० सप्टेंबर, २०१९ रोजी करण्यात आलेले होते.

औद्योगिक रसायनशास्त्र विभाग

स्थापना वर्ष : १९९३

विद्यार्थ्यांची संख्या (२०१९-२०) (M.Phil. / Ph.D. विद्यार्थ्यांसहित)

अ.क्र.	वर्ग	विद्यार्थी	विद्यार्थिनी	एकूण
१.	एम. एस्सी भाग – १	१६	२४	४०
२.	एम. एस्सी भाग – २	१६	१६	३२

शिक्षक

अ.क्र.	शिक्षकांचे नाव	पद	प्रकाशने	H Index	Total Citations	R.G. Score	Average Impact Factor
१.	प्रा. के. एम. गरडकर	समन्वयक	१३२	३५	३७६१	–	२.०
२.	डॉ. आर. एम. माने	सहायक प्राध्यापक	७४	१८	८५८	२९.४३	१.५
३.	डॉ. एस. बी. तेली	सहायक प्राध्यापक	१४	१०	६२७	–	१.५

पुरस्कार/सन्मान (आंतरराष्ट्रीय, राष्ट्रीय, राज्य पातळीवरील)

अ.क्र.	शिक्षकांचे नाव	पुरस्काराचे नाव	पुरस्काराचे स्वरूप (स्मृतिचिन्ह, रोख रक्कम इ.)
१.	प्रा. के. एम. गरडकर	गंगाधर साहित्य परिषद पुरस्कार-२०१९	स्मृतिचिन्ह
२.	डॉ. आर. एम. माने	गंगाधर साहित्य परिषद पुरस्कार-२०१९	स्मृतिचिन्ह

अन्य महत्त्वपूर्ण उपक्रम

- **इंडस्ट्रियल टूर**

  एम. एस्सी भाग-२ च्या विद्यार्थ्यांसाठी आम्ही म्हैसूर, बेंगळुरू आणि औटी येथे १७ ते २२ डिसेंबर, २०२० रोजी औद्योगिक सहल आयोजित केली होती. विद्यार्थ्यांनी म्हैसूरच्या केंद्रीय अन्न तंत्रज्ञान संशोधन संस्था (सीएफटीआरआय) आणि म्हैसूर चंदन साबण उद्योगास भेट दिली. त्यांनी बंगळुरुमधील विज्ञान संग्रहालय तसेच शाई उद्योग आणि ऊटी येथील चहा कारखान्यास भेट दिली.

- **रेमेडीअल कोचिंग फॉर एसी /एस टी / ओबीसी**

  यूजीसीने दिलेल्या मार्गदर्शक सूचनेनुसार आम्ही अनुसूचित जाती/जमाती/ओबीसी (नॉन-क्रीमी लेयर) आणि अल्पसंख्यक समुदायातील विद्यार्थ्यांसाठी रेमिडिअल कोचिंगची योजना आयोजित केली होती.

- **इंडस्ट्रियल ट्रेनिंग**

  १. एम. एस्सी भाग-२ विद्यार्थ्यांसाठी आम्ही व्हॅल्यू ऍडेड कोर्स ऑन हॅन्ड्स ऑन ट्रैनिंग ऑफ इन्स्ट्रुमेंटल मेथड्स फॉर केमिकल अनॅलिसिस कोर्स आयोजित केला होता.

  २. फॉरेन्सिक प्रयोगशाळेची कार्यपद्धती जाणून घेण्यासाठी एम. एस्सी भाग-२ च्या सर्व विद्यार्थ्यांनी २२ जानेवारी २०२० रोजी फॉरेन्सिक प्रयोगशाळा, गृह विभाग, महाराष्ट्र शासन येथे भेट दिली. तसेच कोल्हापूर व सांगली जिल्ह्यातील विविध उद्योगांना भेट दिली होती.

शारदाबाई पवार अध्यासन केंद्र

स्थापना वर्ष : २०१३

समन्वयक :- प्रा. डॉ. भारती पाटील (एम.ए. एम्.फिल. पीएच.डी)

अन्य महत्त्वपूर्ण उपक्रम

- **चर्चासत्रे**

  १. दि. ३ जानेवारी, २०२० रोजी कै. श्रीमती शारदाबाई गोविंदराव पवार अध्यासनाच्या वतीने सावित्रीबाई फुले जयंती निमीत्ताने 'स्त्रियांवरील हिंसा' या विषयावर खुल्या चर्चेचे अयोजन करण्यात आले होते.

  २. दि. २५ फेब्रुवारी, २०२० रोजी कै. श्रीमती शारदाबाई गोविंदराव पवार अध्यासन केंद्र, शिवाजी विद्यापीठ, कोल्हापूर व लालबहादूर शास्त्री कॉलेज आर्ट्स, सायन्स ॲन्ड कॉमर्स, सातारा यांचे संयुक्त विद्यमाने 'साताऱ्यातील कर्तृत्ववान स्त्रिया' या विषयावर एकदिवसीय राज्यस्तरीय चर्चासत्राचे आयोजन करण्यात आले होते.

- **कार्यशाळा**

  १. दि. १२ डिसेंबर, २०१९ रोजी कै. श्रीमती शारदाबाई गोविंदराव पवार अध्यासनाच्या वतीने कै. श्रीमती शारदाबाई पवार जयंती निमित्ताने 'परिघाबाहेरील स्त्रिया' या विषयावर कार्यशाळेचे आयोजन करण्यात आले होते.

- **व्याख्यान**

  १. दि. १० डिसेंबर, २०१९ रोजी कै. श्रीमती शारदाबाई गोविंदराव पवार अध्यासन, शिवाजी विद्यापीठ कोल्हापूर व श्रीमती मथुराबाई गरवारे कन्या महाविद्यालय सांगली यांचे संयुक्त विद्यमाने ॲड. निशा शिवूकर यांचे '**स्त्री पुरूष समता**' या विषयावर व्याख्यानाचे आयोजन करण्यात आले होते.

  २. दि. ११ डिसेंबर, २०१९ रोजी कै. श्रीमती शारदाबाई गोविंदराव पवार अध्यासन, शिवाजी विद्यापीठ, कोल्हापूर व कमला महाविद्यालय, कोल्हापूर यांचे संयुक्त विद्यमाने ॲड. निशा शिवूकर यांचे '**स्त्री पुरूष समता**' या विषयावर व्याख्यानाचे आयोजन करण्यात आल होते.

३. दि. ३ मार्च, २०२० रोजी आयोजित कै. पी. बी. साळुंखे व्याख्यानमाले अंतर्गत ''**स्त्री सबलीकरणापुढील आव्हाने**'' या विषयावरील ॲडव्होकेट/ (ॲड.) वर्षा देशपांडे यांचे व्याख्यान.

अ) चित्रपट प्रदर्शन आणि इतर उपक्रम :–

१. दि. ९ मार्च, २०२० रोजी कै. श्रीमती शारदाबाई गोविंदराव पवार अध्यासनाच्या वतीने सरोजिनी बाबर यांच्या शाताब्दी निमित्ताने '**रानजाई**' या कार्यक्रमाचे आयोजन करण्यात आले होते.

सामाजिक वंचितता व समोवशक धोरण अभ्यास केंद्र,

विद्यार्थ्यांची संख्या

अ.क्र.	वर्ग	विद्यार्थी	विद्यार्थिनी	एकूण
१	पी. जी. डिप्लोमा – सामाजिक वंचितता व समावेशक धोरण अभ्यास केंद्र	१४	०४	१८
२	क्रेडिट बाय चॉईस पेपर एम.ए. सत्र १ ते ४	०	०	०

पुरस्कार/सन्मान (आंतरराष्ट्रीय, राष्ट्रीय, राज्य पातळीवरील)

Sr. No.	Title	Author/ Editor	Publication
1	Understood Ambedkar (आंबेडकर समजून घ्या)	Prof. Dr. Bhalchandra Munagekar	Maharashtra Times
2	"Problems of NT – DNT Communities" (भटक्या विमुक्तांचे प्रश्न व उपाय)	Prof. Dr. R. G. Dandage	Sugava Publication, Pune
3	'Environmental Issues and Social Exclusion'	Prof. Dr. R. G. Dandage, Ms. N. P. Desai & Mr. A. G. Bhale	CSSEIP, Shivaji University, Kolhapur
4	'Socio-economic Status of Minority Communities in India'	Prof. Dr. R. G. Dandage, Ms. N. P. Desai & Mr. A. G. Bhale	CSSEIP, Shivaji University, Kolhapur
5	"Gender based Discrimination in India"	Prof. Dr. R. G. Dandage, Ms. N. P. Desai & Mr. A. G. Bhale	CSSEIP, Shivaji University, Kolhapur
6	"Indian's New Economic Policy and Social Exclusion and Discrimination"	Prof. Dr. R. G. Dandage, Ms. N. P. Desai & Mr. A. G. Bhale	CSSEIP, Shivaji University, Kolhapur

शिक्षक

अ.क्र.	नाव	शैक्षणिक पात्रता	पदनाम
१	श्री. अविनाश गुलाब भाले	एम.एस.डब्ल्यु. नेट, सेट	सहा.प्राध्यापक तथा सहा. संचालक

अन्य महत्त्वपूर्ण उपक्रम

- **व्याख्यानमाला : ०३**
- **ट्रेनिंग प्रोग्रॅम : ०१**
- **राष्ट्रीय परिसंवाद : ०१**

१८. राष्ट्रीय सेवा योजना

१. **रासेयो संचालक –** प्रा. अभय जायभाये

२. **एकूण महाविद्यालय रासेयो संलग्न –** १८९

शासकीय महाविद्यालय – ०२

खाजगी महाविद्यालय – १८७

३. **रासेयो नियमित कार्यक्रमाकरीता शासनाव्दारे मंजूर विद्यार्थी संख्या –** २४,६००

एकूण रासेयो एककांची संख्या – १८९

प्रत्यक्षात झालेली नोंदणी वर्ष – २०१९-२०२०

जातीनिहाय नोंदणी –

४. **स्वसंरक्षण प्रशिक्षण कार्यक्रम संख्या –**

स्वयंनिर्वाहीत एककांतील विद्यार्थी संख्या – पुरुष-२६४५, स्त्री-२८५५ : एकूण – ५५००

जातीनिहाय नोंदणी तपशील –

५. **विशेष शिबिराकरीता शासनाव्दारे मंजूर रासेयो विद्यार्थी संख्या –**

चालू वर्षीमध्ये रासेयो आयोजित विशेष शिबीरांची संख्या – १२३००

विशेष शिबीरामधील सहभागी विद्यार्थी संख्या – १२३००

६. **एकूण रासेयो कार्यक्रम अधिकारी –**

एकूण प्रशिक्षित रासेयो कार्यक्रम अधिकारी

एकूण अप्रशिक्षित रासेयो कार्यक्रम अधिकारी

७. **रक्तदान शिबीरे –**

एकूण शिबीरे	सहभागी रासेयो विद्यार्थी संख्या			एकूण संकलित रक्त बॉटल
	पुरूष	स्त्री	एकूण	
१०५	६१५०	४७००	१०८५०	१०८५०

८. **वृक्षारोपण –**

एकूण बीजरोपण आणि वृक्षारोपण	सहभागी रासेयो विद्यार्थी संख्या		
	पुरूष	स्त्री	एकूण
४५००	६१००	५८००	११९००

९. शैक्षणिक आणि आरोग्य विषयक शिबीरे –

कार्यक्रम	कार्यक्रम संख्या	सहभागी रासेयो विद्यार्थी संख्या			एकूण लाभार्थी
		पुरुष	स्त्री	एकूण	
आपत्ती व्यवस्थापन शिबीर	९	२५००	२४००	४९००	४९००
स्वसंरक्षण प्रशिक्षण मुलींकरिता	१५	–	१५००	१५००	१५००
शाळाबाह्य मुलांचे सर्वेक्षण	३	१४९२	११९४	२६८९	शाळेत दाखल झालेल्या मुलांची संख्या १६
रस्ता सुरक्षा अभियान	८२	५०००	६०००	११०००	–
योगा प्रशिक्षण प्रात्यक्षिक	१५०	५०	२०	८०३००	
पल्स पोलिओ लसीकरण	–	–	–	–	–
डोळे तपासणी	८४	४८९८	४४०२	९३००	९३००
आरोग्य तपासणी/दंत तपासणी	१७२	५९००	६६००	१२५००	१२५००
रोगप्रतिकार विषयक कार्यक्रम, रॅली, पथनाट्य याचा केलेला घराघरात प्रचार-प्रसार	१७२	५९००	६६००	१२५००	१२५००
मतदान जागृती	९०	४८००	४५५०	९३५०	९३५०

स्वच्छता आठवडा गडकोट मोहीम शिबीरे –
एकूण सहभागी महाविद्यालय – १६५
एकूण सहभागी विद्यार्थी – २४६००

अ. क्र	कार्यक्रम	सहभागी महाविद्यालय/ संस्था	स्वच्छता शपथ मध्ये सहभागी रासेयो विद्यार्थी संख्या		
			पुरुष	स्त्री	एकूण
१.	**स्वच्छता शपथ** कार्यक्रम आणि चर्चासत्र	१६५	१५९००	१७१००	३३०००

२.	**सर्व रासेयो युनिट स्वच्छता कार्यक्रम**	एकूण हभागी विद्यापीठे/ महाविद्यालये संस्था	एकूण स्वच्छ भाग	एकूण शारीरीक क्षमता	पुरुष	स्त्री	एकूण	शेरा
१.	वर्ग	१६५	४१२५	८२५०	११७९७	१२८०९	२४६००	During 2, 3, 4 and 5 August the all NSS Units were Organized Cleanliness Drive at their Classrooms, Laboratries, Libraries, Toilets, Auditorium, Playgrounds, Lawns and Roads....
२.	लेबोरेटीज	१६५	४९५	९८०	५८९८	६४०२	१२३००	
३.	ग्रंथालय	१६५	३३०	९९०	५९९५	६३०५	१२३००	
४.	स्वच्छतागृह	१६५	३६४०	७२८०	११७९७	१२८०३	२४६००	
५.	सभागृह	१६५	६६०	२६४०	६४५६	५८४४	१२३००	
६.	क्रिडांगण	१६५	२८०	११२०	११७९७	१२८०३	२४६००	
७.	बाग	१६५	४९५	९९०	६१००	६२००	१२३००	
८.	रस्ते	१६५	८२५	३३००	११७९७	१२८०३	२४६००	
	एकूण	१३२०	१०८५०	२६५५०	७१६३७	७५९६३	१४७६००	

३.	रासेयो तर्फे दत्तक खेडयांमध्ये आणि झोपडपट्यांमध्ये उघड्यावर शौचमुक्ती जागरुकता व स्वच्छता अभियान	एकूण सहभागी विद्यापीठे/ महाविद्यालये संस्था	एकूण खेडी व झोपडपट्यां मध्ये केलेली उघडयावर शौच मुक्तीसाठी जागरुकता	एकूण जागरुकतेबाबत वितरीत केलीली पत्रके,	पुरुष	स्त्री	एकूण	एकूण कामाचे तास
	एकूण	१६५	१६५	४१२५०	११७९७	१२८०३	२४६००	१३२० तास

कार्यक्रम	कार्यक्रम एकूण आयोजित कार्यक्रम/शिबीरे	एकूण सहभागी रासेयो विद्यार्थी			एकूण लाभार्थी
		पुरुष	स्त्री	एकूण	
शौचालय बांधकाम व मलमूत्रनिसारण आणि उघडयावर शौचमुक्त मोहीम प्रेरणा अभियान	५५	२८९८	२४०२	५३००	१) शौचालय किंवा खेड्यांची संख्या -२६ २) खेड्यापैकी कोणत्याहीने शौचास मुक्त केले नाही. लाभार्थी - ५४००
सेंद्रिय शेती व सेंद्रिय शेतीवरील आधुनिक प्रात्यक्षिके	८२	२८९८	४४०२	७३००	७३००
जलसिंचन आणि जलसंवर्धन विकास कार्यक्रम	९०	३८९८	२४५०	६३४८	जल संवर्धन प्रकल्प संख्या-४ प्रकल्प विद्यापीठ परिसर आणि ३० प्रकल्प दत्तक घेतलेल्या खेडेगाव परिसरामध्ये लाभार्थी - १७५०
श्रमदान कार्यक्रम	६०	२८९८	३१५०	६०४८	६०४८

कार्यक्षमता आणि संवर्धन, रोजगार निर्मितीची रणनीती

कार्यक्रम	कार्यक्रम एकूण आयोजित कार्यक्रम शिबीर	एकूण सहभागी रासेयो विद्यार्थी			एकूण लाभार्थी
		पुरुष	स्त्री	एकूण	
कार्यक्षमता संवर्धन कार्यक्रम	१५	१५००	१७००	३२००	२२००
रोजगार निर्मिती समुपदेशन कार्यक्रम	३	३५००	२०००	५५००	५०००
कौशल्य विकास कार्यक्रम	३	२५	१०००	३५००	३५००

विद्यापीठस्तरीय महत्वाचे उपक्रम आयोजन

कार्यक्रम	संयोजक	ठिकाण	तारीख	सहभागी			साध्य
				पुरुष	स्त्री	एकूण	
राष्ट्रीय एकात्मता शिबीर	नेहरु युवा केंद्र	राजघाट, नवी दिल्ली	१२.०२.२०२० ते १६.०२.२०२०	७	६	१३	राष्ट्रीय एकता आणि सामाजिक समरसता विकसित करणे.
राष्ट्रीय एकात्मता शिबीर	रासेयो, क्षेत्रीय कार्यालय, त्रिवेंद्रम	मरीयन कॉलेज, कुट्टीकानम केरळ	२२/०२/२०२० ते २८/०२/२०२०	५	५	१०	राष्ट्रीय एकता आणि सामाजिक समरसता विकसित करणे.
आव्हान २०१९ राज्यस्तरीय आपत्ती व्यवस्थापन शिबीर	राजभवन कार्यालय मुंबई, स्वमी रामानंद तीर्थ मराठवाडा विद्यापीठ, नांदेड	स्वामी रामानंद तीर्थ मराठवाडा विद्यापीठ, नांदेड	०३/०६/२०१९ ते १२/०६/२०१९	६०	३०	९०	आपत्ती व्यवस्थापन क्षेत्रात मास्टर ट्रेनर तयार करणे
राज्यस्तरीय उत्कर्ष सामाजिक, सांस्कृतिक स्पर्धा	रासेयो, क्षेत्रिय कार्यालय पुणे आणि कवयित्री बहीणाबाई चौधरी उत्तर महाराष्ट्र विद्यापीठ, जळगाव	कवयत्री बहीणाबाई चौधरी उत्तर महाराष्ट्र विद्यापीठ, जळगाव	२८/०१/२०२० ते ३१/०१/२०२०	९	९	१८	एन.एस.एस. स्वयंसेवकांमध्ये लपलेल्या सुप्त कलागुणांना सादर करण्यासाठी आणि या स्पर्धेमध्ये भाग घेण्यासाठी संधी प्रदान करणे
राज्यस्तरीय प्रजासत्ताक दिन पुर्व संचलन निवड शिबीर	रासेयो, क्षेत्रिय कार्यालय पुणे आणि डॉ. बाबासाहेब आंबेडकर मराठवाडा विद्यापीठ, औरंगाबाद	डॉ. बाबासाहेब आंबेडकर मराठवाडा विद्यापीठ, औरंगाबाद	१४/०९/२०१९ ते १६/०९/२०१९	१२	१२	२४	शिस्त आणि जागरूक ज्ञान, कौशल्य आणि दृष्टीकोन विकसित करणे
राज्यस्तरीय प्रजासत्ताक दिन संचलन शिबीर	रासेयो, क्षेत्रिय कार्यालय पुणे	मुंबई विद्यापीठ, मुंबई	१६/०१/२०२० ते २६/०१/२०२०	३	३	६	नेतृत्व आणि शिस्त विकसित करणे
राज्यस्तरीय साहसी शिबीर	रासेयो, क्षेत्रिय कार्यालय पुणे आणि संत गाडगे बाबा अमरावती विद्यापीठ, अमरावती	संत गाडगे बाबा अमरावती विद्यापीठ, अमरावती	२८/०१/२०२० ते ०१/०२/२०२०	३	३	६	रासेयो विद्यार्थी स्वयंसेवकांना साहसी प्रशिक्षण आणि साहसी कौशल्य विकसित प्रशिक्षण देणे

कार्यक्रम	संयोजक	ठिकाण	तारीख	सहभागी			साध्य
				पुरुष	स्त्री	एकूण	
विद्यापीठस्तरीय रासेयो निर्मल हरितवारी शिबीर	रासेयो कक्ष शिवाजी विद्यापीठ, कोल्हापूर	फलटन लोनंद आणि पालखी मार्ग सातारा जिल्हा	०१/०७/ २०१९ ते ०७/०७/ २०१९	११०० (प्रतिदिन)	६०० (प्रतिदिन)	१३३०० (प्रतिदिन)	पालखी मार्गात वापरल्या जाणाऱ्या नैसर्गिक पत्रावळीमार्फत जैव खतांचे उत्पादन, नैसर्गिक पत्रावळीमोफत वितरण व स्वच्छता उपक्रमक, वृक्षारोपण आदी
विद्यापीठस्तरीय पन्हाळा ते पावनखिंड शिवपावन प्रेरणा मोहीम	रासेयो कक्ष शिवाजी विद्यापीठ, कोल्हापूर	पन्हाळा ते पावनखिंड	२१/१२/ २०१९ ते २२/१२/ २०१९	१०७	१०१	२०८	ट्रेकिग आणि ऐतिहासिक स्थाने आणि स्मारके संवर्धनाचे ज्ञान आणि कौशल्य असलेले प्रशिक्षित एनएसएस स्वंयसेवक
रायगड परिक्रमा- शिवराजधानीची	रासेयो कक्ष शिवाजी विद्यापीठ, कोल्हापूर	किल्ले रायगड	०३/०६/ २०१९ ते ०९/०६/ २०१९	७२	१२८	३००	रायगड येथे मोठ्या प्रमाणात स्वच्छता मोहीम व शिवराज्याभिषेक सोहळ्यासाठी सहकार्य
महापूर दरम्यान निवारण व व्यवस्थापण कार्य	रासेयो कक्ष शिवाजी विद्यापीठ, कोल्हापूर	शिवाजी विद्यापीठाच्या कार्यक्षेत्र अंतर्गत पुरग्रस्त क्षेत्र	०२/०८/ २०१९ ते ०३/०९/ २०१९	६५० (प्रतिदिन)	४०० (प्रतिदिन)	१०५० (प्रतिदिन)	पुरग्रस्त कुटुंबाना प्राथमिक वैद्यकीय सेवा व भोजन देऊन मोफत निवारा घर आणि पुरनिवारण कार्य म्हणून मोठया प्रमाणात स्वच्छता मोहिम राबवण्यात आली.
विद्यापीठस्तरीय रोसेयो २०१८-१९ पुरस्कार वितरण आणि वार्षिक नियोजन सभा वर्षे २९१९-२०	रासेयो कक्ष शिवाजी विद्यापीठ, कोल्हापूर	शाहू सिनेट सभागृह, शिवाजी विद्यापीठ, कोल्हापूर	०१/१०/ २०१८				

कार्यक्रम	सहभागी रासेयो विद्यार्थ्यांची संख्या			एकूण लाभार्थी
	पुरुष	स्त्री	एकूण	
विद्यापीठस्तरीय विशेष शिबीर (२७ शिबीरे)	१७९२	१६४७	३४३९	३४३९

■■■

१९. बॅरिस्टर बाळासाहेब खर्डेकर ज्ञानस्त्रोत केंद्र

१०.१ वृत्तांत वर्षात नियतकालिके व ग्रंथ खरेदीसाठी खालील निधी मंजूर होता.

(अ) विद्यापीठ निधी : रू. २,५०,००,०००=०० एवढी अंदाजपत्रकीय तरतूद अहवाल वर्षात उपलब्ध होती. सदर मंजूर निधीतून नियतकालिकांसाठी रू. २,३४,००,०००=०० व ग्रंथखरेदीसाठी रू. १६,००,०००=०० एवढी रक्कम उपलब्ध होती. सदर उपलब्ध निधीतून नियतकालिकांच्या (छापील व ऑनलाईन) वर्गणीसाठी रू २,३८,५८,८६४ आणि रू. १६,८४,२१४=०० ग्रंथ / ई-बुक्स खरेदीसाठी सदर निधीचा विनियोग केला.

१०.२ ग्रंथसंग्रह : (अ) दि. ३१-०३-२०२० रोजी विद्यापीठ ग्रंथालयात ग्रंथ, नियतकालिकांचे बांधीव संच व हस्तलिखिते यांची एकूण संख्या खालीलप्रमाणे होती.

ग्रंथ	ई-बुक्स	नियतकालिकांचे बांधीव संच	हस्तलिखिते	प्रबंध-लघुप्रबंध	रिपोर्ट	ब्रेल बुक्स	एकूण
२,७६,२०२	५७८	३४,९३७	९,१६३	११,३१४	७,०३२	५९०	३,३९,८१६

(ब) वृत्तांत वर्षातील वाढ : वृत्तांत वर्षात ;२०१८-१९ मध्ये विद्यापीठ / विद्यापीठ अनुदान आयोग निधीतून ८५६ ग्रंथ खरेदी केलेले आहेत. कॉन्टीजन्सीद्वारे ६९४ ग्रंथ खरेदी केले आहेत. देणगीद्वारे आलेल्या ग्रंथांची संख्या ४५६ एवढी आहे.या व्यतिरिक्त विद्यापीठ निधीतून ११६ ई-बुक्स् २०१८-१९ मध्ये खरेदी करण्यात आले. अशा रितीने, अहवाल वर्षातील एकूण ग्रंथसंख्या २१२२ आहे.

शाखानिहाय खरेदी केलेले ग्रंथ/ई-ग्रंथ यांची विभागणी पुढीलप्रमाणे:

अ.क्र	विद्याशाखेचे नाव	ग्रंथ	ई-बुक्स
१.	सायन्स आणि टेक्नॉलॉजी	२०५	११६
२.	वाणिज्य आणि व्यवस्थापन	३०	-
३.	मानवविद्या	२०२	-
४.	आंतरशास्त्रीय अभ्यास	१४	-
५.	सामान्य	४०५	-
	एकुण	**८५६**	**११६**

(क) कॉन्टीजन्सीमधून खालीलप्रमाणे ६९४ ग्रंथ संशोधन प्रकल्प/इतर योजना/इतर कोर्सेस व संशोधन योजने अंतर्गत खरेदी केले आहेत.

Major/Minor Research Project/ Other Scheme Projects:

	(I) Social Science/ Humanities Department	**Number of Books**
1	Sociology UGC-SAP-DRS(D.1.P.31.2)	299
2	Psychology (A.69.P.4)	24
3	Commerce & Management (A.57.P.4)	23
4	YCSRD (A.67.P.4)	22
5	Geography (A.16.P.4)	15
6	Geography (Travel & Tourisam) (A.16.P.17)	27
7	Research Strengthening schemeLib & Info. Science (A.2.P.51) Dr.P.B.Bilawar, Dr.S.V.Thorat, Dr.D.B.Sutar, Dr.N.B.Khot	11341412
8	Education (Research strengthening Scheme) Dr.P.S.Patankar. (A.2.P.51)	37
9	Pad.Lat.G.G.Jadhav. chairin Journalism A.70.P.4	22
(II) Science Department		
1.	Statistics UGC SAP.DRS-I (D.1.P.250)	30
2.	Ind. Chemistry (A.21.P.4)	90
3.	Applied Chemistry (A.63.P.4)	31
4.	Physics (DST Inspire Faculty Project) D.2.P.149.19	1
5.	Physics SAP.DSA-2 D.1.P.254	2
	TOTAL	**694**

ड. – अहवाल वर्षात देणगीदाराकडून प्राप्त झालेल्या पुस्तकाची यादी

i) ग्रंथ संपादन विभाग

Sr. No.	Names of the Donor	Number of Books
१	Vidyabhartee Pra, Latur	०१
२	Fundacion Para la d.yoga, Argentia.	०३
३	महाराष्ट्र ग्रंथोत्तेजक संस्था, पुणे	०२
४	श्री. रविंद्र दामोदर लाखे, कल्याण.	०२
५	अशोक कुमार सिंघई, म.प्र.	०१
६	मा.कुलगुरू कार्यालय	०७
७	श्री. बी.के. निंबाळकर, फलटन	०६
८	मा. कुलगुरू कार्यालय	२३
९	श्रीमती सविता नाबर, कोल्हापूर	०२
१०	श्री. सुर्यकांत पाटील, रामवाडी	०१
११	सुनिल पु. अढावकर,उमदी	०३
१२	सुभाष धुमे,गडहिंग्लज	०१
१३	रविदासिया धर्मप्रचार अस्थान, कानपूर, जालन्धर	०१
१४	प्रा. जे. एफ. पाटील, कोल्हापूर	०७
१५	Yoshda Satsansa society	१६
१६	AIU, New Delhi	०३
१७	Hon.Vice-Chancellers	१५
१८	तेजस्विनी रा. जाधव, औरंगाबाद	०२
१९	भारतीय भाषा संस्थान,मैसूर	३१
२०	डॉ.नगिना माळी, बागणी.	०१
२१	विकास व्ही.पाटील, सांगली	०२
२२	Dr.Kumar Nanaware, Kolhapur	०१
२३	सौ. मंजुश्री गोखले	०२
२४	श्री. दिगंबर जैन अग्रवाल पंचाय मंदिर. राजस्थान	०१
२५	Genuine Publication, New Delhi	०९
२६	Samadhan M Gaikwad,Pune University Pune	०२
२७	Kirloskar Brothers,Ltd	०२
२८	Rajendra Mishra, Indore	०२
२९	डॉ. पद्मा पाटील, शिवाजी विद्यापीठ	०४
३०	शांतीकुमार वठारे, कोल्हापूर	९५
३१	Mrs. suvrata.V. Sathe, Nashik	०२
३२	Sanjeev Kumar Sharma, Utarakhand	०२
३३	श्री.प्रमोद प्रकाश मांडे, बार्शी	०१
३४	Dr. Deepak Prabhat,Pune	०१
३५	Editor, Mathrbhnmi	०१
३६	Hon.Vice – Chancellor Office	१८

३७	Hon.Vice – Chancellor Office	२५
३८	Hon.Vice – Chancellor Office	२५
३९	Hon.Vice – Chancellor Office	२२
४०	Hon.Vice – Chancellor Office	२५
४१	Hon.Vice – Chancellor Office	२३
४२	Hon.Vice – Chancellor Office	०६
४३	श्री. विलास जाधव, कोल्हापूर	०१
४४	जिल्हा मराठा विधा प्रसारक समाज, अहमदनगर	०१
४५	Hon.Vice – Chancellor Office	०१
४६	सिराज करीम शिकलगार, आंधळी	०२
४७	Office	१०
४८	Hon.Vice – Chancellor Office	१२
४९	Pournima Kerkar, Goa	०१
५०	Shivaji University, Kolhapur	०६
५१	Kalgidhar Trust, New Delhi	०१
५२	भिवा कांबळे,पुणे	०२
५३	Appasaheb Birnale College, Architecute,Sangli	०१
५४	डॉ. रघुनाथ कडाकणे, कोल्हापूर	०१
५५	कु. ओंकार (जि.पाटील, कोडोली)	०१
५६	इतर देणगीदार	१७
	एकूण	४५६

(इ.) नियतकालिके विभाग

अहवाल वर्षात १२ विदेशी ऑनलाईन ई–नियतकालिके व ५ डेटाबेसस (अनुक्रमे– सायफाइंडर, स्कोपस् , जे स्टोअर, जे गेट – सायन्स, जे गेट – सोशल सायन्सेस) आणि ७५ भारतीय नियतकालिकांची वर्गणी भरण्यात आली व त्याप्रमाणे ती ग्रंथालयास प्राप्त झाली. ९० छापील नियतकालिके देणगी स्वरूपात प्राप्त झालेली आहेत. तसेच मराठी व इंग्रजी, हिंदी भाषेतील ११ वर्तमानपत्रे वाचकांसाठी उपलब्ध केली आहेत.(१२ ई –नियतकालिके पॅकेजेस उपलब्ध आहेत.)

(फ.) प्रबंध–लघुप्रबंध व अहवाल विभाग

अहवाल वर्षात एकूण ४९ अहवालांची या विभागात भर पडली. तसेच इन्फलिबनेट च्या ङ्गशोधगंगाफ या संकेतस्थळावर ३७१९ प्रबंध उपलब्ध करून देण्यात आले आहेत.

१०.३ ग्रंथालयीन सेवा

अ– पुस्तके व नियतकालिके देवघेव

वृत्तांत वर्षात नोंदलेल्या वाचकांची संख्या ५३२३ एवढी आहे. या वर्षात देवघेव विभाग व टेक्स्ट बुक विभाग येथून एकूण ४,२८,१८३ पुस्तकांची देवाणघेवाण करण्यात आली. तसेच संलग्न महाविद्यालयातील व शैक्षणिक संस्था मधील २२२ शिक्षकांनी ग्रंथालय सेवेचा लाभ घेतला. 'आंतर ग्रंथालयीन देवघेव' या योजनेद्वारे ५ पुस्तके कोल्हापूर बाहेरच्या ग्रंथालयांना पुरवून अभ्यासकांची सोय केली. ग्रंथालय विभागात विद्यार्थ्यांसाठी 'मुक्तद्वार प्रवेश पध्दत' उपलब्ध आहे. तसेच ग्रंथदालन विभागात 'अनुवादित' पुस्तकांची स्वतंत्र तालिका संदर्भासाठी तयार केली आहे.

१. एकूण १३७ वाचकांना आवश्यक ते शुल्क भरून संदर्भ सुविधा उपलब्ध करून देण्यात आली

२. एकूण १४५ ज्येष्ठ नागरिकांनी प्रत्येकी रू. १,०००-०० या प्रमाणे अनामत रक्कम भरून ग्रंथालयाचे कायमचे सभासदत्व घेतले आहे.

३. स्पर्धा परीक्षा व नेट/सेट इत्यादी परीक्षांना बसलेल्या १६० विद्यार्थ्यांना अभ्यासिकेत बसण्यासाठी प्रत्येकी रू. १२१-०० मासिक शुल्क भरून ग्रंथालयाची सुविधा उपलब्ध करून देण्यात आली.

४. एकूण १८ वाचकांनी झेरॉक्स सुविधेचा लाभ शुल्क भरून घेतला.

५. अहवाल वर्षापर्यंत एकूण १८४९ विविध विषयांवरील सीडी रोम उपलब्ध आहेत.

ब- अभ्यासिका : बॅरिस्टर बाळासाहेब खर्डेकर ग्रंथालय

राष्ट्रीय सुट्टीचे दिवस सोडून इतर सर्व दिवशी सकाळी ६ ते रात्री १२ वाजेपर्यंत अशी १८ तास अभ्यासिका उघडी ठेवण्यात आली. अभ्यासिकेमध्ये दररोज अंदाजे ६५० विद्यार्थ्यांची उपस्थिती होती. सदर अभ्यासिकेचे व्यवस्थापन डॉ. आप्पासाहेब पवार विद्यार्थी भवनातील 'कमवा व शिका' या योजनेतून शिक्षण घेणाऱ्या अंशकालीन विद्यार्थ्यामार्फत करण्यात आली.

क - अभ्यासकेंद्र (विमान बिल्डिंग)

कोल्हापूरातील सर्व संलग्न महाविद्यालयातील पदवीपूर्व विद्यार्थी व विद्यापीठाच्या पदव्युत्तर विभागातील विद्यार्थी यांना वाचनाच्या सोयी उपलब्ध करून देण्यासाठी अभ्यासकेंद्राची स्थापना करण्यात आली आहे. एम्.फिल., पीएच.डी. चे विद्यार्थी तसेच नेट/सेट व स्पर्धा परीक्षेस बसणाऱ्या विद्यार्थ्यांनाही या अभ्यासिकेत प्रवेश दिला जातो.

सन २०१९-२० या शैक्षणिक वर्षात कोल्हापूर शहरातील विविध महाविद्यालयात शिकणाऱ्या २०२ विद्यार्थ्यांना अभ्यासिकेत प्रवेश देण्यात आला. नेट/सेट व स्पर्धा परीक्षेच्या तसेच पदव्युत्तर विभागातील २५० विद्यार्थ्यांनी या अभ्यासिकेचा उपयोग करून घेतला.

हे अभ्यासकेंद्र दररोज व सर्व सुट्टयांच्या दिवशी सकाळी ६ ते रात्री १२ असे १८ तास अभ्यासासाठी खुले असते. या केंद्रात पदवीपूर्व व पदव्युत्तर विद्यार्थ्यांसाठी लागणारी क्रमिक पुस्तके व संदर्भ ग्रंथ ठेवण्यात आले असून ती ओळखपत्रावर संदर्भासाठी दिली जातात.

एकूण ग्रंथांची संख्या १३,५४२ इतकी आहे तसेच ६ वर्तमानपत्रे विद्यार्थ्यांसाठी घेतली जातात. प्रति विद्यार्थी रू. २१३-०० फक्त ग्रंथालय शुल्क म्हणून आकारण्यात आले. अभ्यासिकेमध्ये वाचकांच्या हजेरीचे प्रमाण सरासरी दरदिवशी २२० इतके होते. पदव्युत्तर विभागातील काही प्राध्यापकांनी या ग्रंथालयाचा उपयोग करून घेतला.

ड- नियतकालिक विभाग

नियमित व संशोधक विद्यार्थ्यांच्या वाढत्या मागणीची गरज भागविणेसाठी नियतकालिक विभाग कामकाजाच्या दिवशी, दुसऱ्या व चौथ्या शनिवारी सकाळी १०.२० ते संध्याकाळी ६.०० वाजेपर्यंत असा ७.३० तास उघडा ठेवला. सदरच्या विभागाचा दररोज सरासरी २० वाचकांनी लाभ घेतला. नियतकालिके विभागातर्फे विद्यापीठ व महाविद्यालयांविषयीच्या बातम्यांची कात्रण सेवा प्रशासकीय उपयोगासाठी दिली जाते. तसेच शिक्षणासाठी व संशोधक विद्यार्थ्यांसाठी ॲकॅडमीक रिसोर्स सेंटरची सेवा दिली जाते.

इ- अर्कांव्हल सेल विभाग

अर्कायव्हल सेल विभागातील ४१,८४९ ग्रंथ व ९,१६३ हस्तलिखिते यांची देखभाल केली जाते. अहवाल सालात २८३ संशोधकांनी व वाचकांनी अभ्यासासाठी या विभागाचा लाभ घेतला.

ई- प्रबंध, शोधनिबंध व अहवाल व संदर्भ विभाग

या विभागात या विद्यापीठाने मान्य केलेले एम.फिल., पी.एच.डी., लघु व दीर्घ संशोधनप्रबंध, शोधनिबंध, लोकसंख्या अहवाल (सेन्सस रिपोर्ट), जिल्हानिहाय सांख्यिकी अहवाल व संदर्भ साधने, इत्यादी संशोधक/ अभ्यासकांच्या उपयोगासाठी ठेवले आहेत. दररोज सरासरी ५५ संशोधक विद्यार्थ्यांनी, अभ्यासकांनी या विभागाचा लाभ घेतला. या विभागात विविध विषयांवरील एकूण ८०१७ पुस्तके संदर्भासाठी उपलब्ध आहेत.

फ– समावेशी शिक्षण संसाधन केंद्र (आर.सी.आय.ई.)

राष्ट्रीय उच्चत्तर शिक्षा अभियान (रूसा) कार्यालय, महाराष्ट्र शासनाने शिवाजी विद्यापीठास समावेशी शिक्षण संसाधन केंद्र स्थापण्यास मंजूरी दिलेली आहे. बॅ.बाळासाहेब खर्डेकर ज्ञान स्त्रोत केंद्राच्या विस्तारीत इमारतीमध्ये हे केंद्र कार्यान्वित आहे. शिवाजी विद्यापीठातील संलग्नित महाविद्यालयातील, अधिविभागातील, विशेष शाळेतील सक्षम नसलेले दृष्टीहीन, श्रवणदोष, शारिरीकरित्या अपंगत्व व मानसिकदृष्टया अकार्यक्षम असलेल्या विद्यार्थ्याचा विकास व समावेश या साठी हे केंद्र काम करते. हया केंद्रामध्ये ब्रेल बूक्स, ई–रिसोर्सस, संगणक व स्क्रिन रिंडिंग सॉटवेअर, इंटरनेट/वायफाय, लो व्हिजन डिवाइसेस (मॅग्नीफायर, सी.सी.टी.व्ही, स्पेक्टॅयाकल्स इत्यादी) लो व्हिजन विद्यार्थ्यासाठी आधुनिक उपकरणांचा समावेश आहे. अहवाल वर्षात सदर विद्यार्थ्यासाठी तीन कार्यक्रम राबवण्यात आले. या केंद्रामध्ये असे १२१ विद्यार्थ्यी सभासद आहेत. दररोज सरासरी पाच विद्यार्थी या केंद्राचा वापर करतात.

१०.४ ग्रंथालय संगणकीकरण सद्यस्थिती

ग्रंथालयातील वाचनसाहित्याचे Retroconversion, Libsys या संगणकप्रणालीत पूर्ण करण्यात आलेले असून सदर वाचनसाहित्याची सुचीबद्ध माहिती ग्रंथालय OPAC/Web OPAC system वर इंटरनेटद्वारे उपलब्ध करण्यात आलेली आहे. याबरोबरच नव्याने खरेदी केलेल्या पुस्तकांचे ॲक्सेशनींग, तांत्रिक प्रक्रिया, सिरीयल कंट्रोल व ग्रंथ देव–घेव मोडयुल्स् इ. Libsys या संगणक प्रणालीत चालू करण्यात आलेल्या आहेत. OPAC इंटरनेट आणि ई–रिर्सोसेस इत्यादी.ऑनलाईन सुविधा देखील ८३ संगणकामार्फत व २१ Terminal मार्फत दिल्या जातात.

१०.५ ग्रंथ बांधणी

अहवाल सालात कोणत्याही ग्रंथांची बांधणी करून घेण्यात आली नाही.

१०.६ विद्यापीठातील चतुर्थश्रेणी कर्मचाऱ्यांच्या मुलांना क्रमिक पुस्तके देण्याची योजना

०१/०७/२०१९ ते ३० जुन २०२० या कालावधीत ११२ क्रमिक पुस्तकांचा २१ कर्मचाऱ्यांच्या २० मुलांनी या योजनेचा लाभ घेतला आहे.

१०.७ शिक्षकांची वैयक्तिक ग्रंथालय योजना

दि. ०१/०७/२०१९ ते ३० जुन २०२० या कालावधीत २६ शिक्षकांनी व २० कर्मचाऱ्यांनी असे मिळून एकूण ४६ जणानी या योजनेचा लाभ घेतला आहे.

१०.८ ग्रंथालय पहावयास आलेले वाचक/पर्यटक

अहवाल सालात महाविद्यालये/ शैक्षणिक संस्था येथील सहली व अभ्यास सहलीसाठी आलेले एकूण– ९६० विद्यार्थी/पर्यटक यांनी बॅ. बाळासाहेब खर्डेकर ज्ञान स्रोत केंद्रास भेट दिली.

१.९ विशेष घटना

१ बॅरिस्टर बाळासाहेब खर्डेकर ज्ञान स्त्रोत केंद्र व ग्रंथालय व माहितीशास्त्र विभाग (डीएलआयएससी) ने विद्यार्थ्यासाठी २९ ते ३० मे २०२० यूजीसी–स्ट्राईड–१ अंतर्गत ''ई–साम्रगी निर्माण आणि MOOC द्वारे ई – शिक्षण'' या विषयावर दोन दिवसांचे राष्ट्रीय वेबिनार संशोधक विद्वान, प्राध्यापक, संलग्न महाविद्यालयाचे ग्रंथपाल, नॅक संयोजक व संचालक के.आर.सी करिता संयुक्तपणे आयोजित केले.

२ २८ फेब्रुवारी २०२० रोजी राष्ट्रीय विज्ञान दिनानिमित्त 'विज्ञानातील महिला' या विषयावरील पुस्तक प्रदर्शन आयोजित करण्यात आले होते.

३ दीक्षान्त समारंभानिमित्त 'ग्रंथमहोत्सव २०२०'– एक मेगा बुक प्रदर्शन कार्यक्रम दि. ५ व ६ फेब्रुवारी २०२० दरम्यान आयोजित करण्यात आला होता.

४ बॅरिस्टर बाळासाहेब खर्डेकर ज्ञान स्त्रोत केंद्र व ग्रंथालय आणि माहितीशास्त्र विभाग (डीएलआयएससी) यांनी ८ जानेवारी २०२० रोजी सर्व पीजी विद्यार्थी, संशोधक विद्वान आणि प्राध्यापकांसाठी संयुक्तपणे ''अपंग व्यक्तींसाठी प्रवेशयोग्य ग्रंथालयांचा विकास'' या विषयावर एक दिवसीय राष्ट्रीय कार्यशाळेचे आयोजन केले.

५ ''वाचन कट्टा'' कार्यक्रमातंर्गत २४ डिसेंबर २०१९ रोजी 'लेखक आपल्या भेटीला' कार्यक्रम आयोजित करण्यात आला होता.

६ बॅरिस्टर बाळासाहेब खर्डेकर ज्ञान स्त्रोत केंद्राचे समावेशी शिक्षण संशोधन केंद्र (आरसीआयई), सेंटर फॉर दी स्टडी ऑफ

सोशल इन्कलुजन व एक्स्लुजन पॉलिसी आणि विद्यार्थी विकास मंडळ यांनी संयुक्तपणे ३ डिसेंबर, २०१९ रोजी ''अपंग व्यक्तींचा आंतरराष्ट्रीय दिन'' साजरा केला.

७ मुंबई बॉम्बस्फोटातील पोलिस कर्मचाऱ्यांच्या बलिदानाचा सन्मान करण्यासाठी २६ नोव्हेंबर, २०१९ रोजी 'शहिद दिन' साजरा करण्यात आला आणि त्याच दिवशी 'भारतीय संविधान दिन' साजरा करण्यात आला.

८ एल्सेव्हियर द्वारा ''लेखन कौशल्यांना कसे चालना द्यायचे, त्यांना चांगल्या जर्नल्समध्ये कसे मान्य करावे आणि जगाच्या नजरेत कसे आणावे'' या विषयावरील एक दिवस जागरूकता कार्यक्रम १८ ऑक्टोबर, २०१९ रोजी सर्व पीजी विद्यार्थी, संशोधन विद्वान आणि शिक्षकांसाठी आयोजित केला.

९ सर्व पीजी विद्यार्थी, संशोधन विद्वान आणि प्राध्यापकांसाठी १७ ऑक्टोंबर, २०१९ रोजी 'सायन्स डायरेक्ट ट्रेनिंग सेशन' विषयावरील एक दिवसाचा ई-बुक यूजर जनजागृती कार्यक्रम आयोजित करण्यात आला होता.

१० विद्यापीठातील नविन विद्यार्थ्यांसाठी ग्रंथालय अभिमुखता कार्यक्रम (पी.जी. आणि रिसर्च) २८ ऑगस्ट ते २९ ऑगस्ट २०१९ रोजी व्याख्यानमालेद्वारे ग्रंथालयाशी संबंधित माहिती सादर करून त्यानंतर ३० ऑगस्ट ते २० सप्टेंबर २०१९ या कालावधीत 'ग्रंथालय टूर' घेण्यात आली.

११ बॅरिस्टर बाळासाहेब खर्डेकर जयंती निमित्त दिनांक १ ऑगस्ट २०१९ रोजी पू.ल.देशपांडे व ग.दि.माडगुळकर यांच्या प्रकाशनाची १०० वर्षे पूर्ण झालेल्या प्रकाशित साहित्याचे पुस्तक प्रदर्शन घेण्यात आले. कार्यक्रमाचे उद्घाटन शिवाजी विद्यापीठ,कोल्हापूर चे मा.कुलगुरू व सर्व अधिकाऱ्या च्यांसमवेत करण्यात आले.

१२ साहित्य अकादमी दिल्ली, मराठी विभाग आणि बॅ. बाळासाहेब खर्डेकर ज्ञान स्त्रोत केंद्र यांनी संयुक्तपणे २९-३० जुलै २०१९ रोजी 'ग्रंथ प्रदर्शन आणि भारतीय लेखक लघुपट प्रदर्शन' आयोजित केले.

१३ ग्रंथालय व माहितीशास्त्र विभाग व बॅ.बाळासाहेब खर्डेकर ज्ञान स्त्रोत केंद्र यांच्या ५६ व्या स्थापना दिनाच्या निमित्ताने शिवाजी युनिव्हर्सिटी कॉलेज लाइब्ररियन्स असोसिएशनच्या (एसयूसीएलए) सहकार्याने २२ जुलै, २०१९ रोजी 'शैक्षणिक एकात्मता वाढवणे आणि उच्च शैक्षणिक संस्था नियमावलीत वाङ्मय चौर्य प्रतिबंध' या विषयावर एक दिवसीय सेन्सिटायझेशन प्रोग्राम सर्व शिक्षक आणि संशोधन विद्यार्थ्यांचा फायदा व्हावा या करिता आयोजित करण्यात आला.

१४ डॉ. व्ही. बी. काकडे यांनी ९ जुलै, २०१९ रोजी ग्रंथालय व ग्रंथालय विभाग तसेच ग्रंथालय व माहितीशास्त्र विभागातील सर्व शिक्षक/विद्यार्थी, कर्मचाऱ्यांना 'आर्थिक साक्षरता' या विषयावर व्याख्यान दिले. या कार्यक्रमास सेबी कार्यालय, मुंबई यांचे सहकार्य लाभले.

ग्रंथालयाने प्राप्त केलेले यश २०१९-२०२०

सहाय्य सेवा विभागांतर्गत विद्यापीठाच्या 'स्वच्छता सप्ताह अभियान-प्रशासकीय गुणवत्ता' अंतर्गत उत्तम देखभाल केल्याबद्दल १८ नोव्हेंबर, २०१९ रोजी विद्यापीठाच्या स्थापना दिनी बॅ. बाळासाहेब खर्डेकर ज्ञान स्त्रोत केंद्रास द्वितीय पुरस्कार प्रदान करण्यात आला.

■■■

२० विद्यापीठ वित्त व्यवस्था

सन २०१९-२०२० या आर्थिक वर्षासाठी अंदाजपत्रकात खालीलप्रमाणे तरतुदी केल्या होत्या. प्रत्यक्ष जमा व खर्च खालीलप्रमाणे आहे.

सन २०१९-२०२० (सुधारीत) अंदाजपत्रक

एकूण अपेक्षित जमा भाग १ ते ३	रू. २,५१,४८,६४,४५०/-	एकूण अपेक्षित खर्च भाग १ ते ३	रू. २,८७,९५,९८,१५१/-
प्रत्यक्ष जमा रूपये		**प्रत्यक्ष खर्च रूपये**	
१) देखभाल	७१,०४,८१,७०७/-	१) देखभाल	६४,९२,३२,३२२/-
२) विकास		२) विकास	१५,२६,४०,७४९/-
३) वेतन अनुदान	९८,८१,६९,२४३/-	३) वेतन अनुदान	१,०७,९३,५६,२५३/-
४) एजन्सी	५,८८,३७,४८७/-	४) एजन्सी	२५,०४,४६,८९२/-
एकूण	**१,७५,७४,८८,४३७/-**	**एकूण**	**१,९०,६२,७४,२१६/-**

सन २०१९-२०२० या आर्थिक वर्षात विद्यापीठास पदव्युत्तर शैक्षणिक विभागातील विद्यार्थ्यांचे शैक्षणिक शुल्क, परीक्षा शुल्क, दूरशिक्षण विद्यार्थी नोंदणी शुल्क, महाविद्यालयांकडून आलेले संलग्नता शुल्क, वसतिगृह, निवासस्थाने, प्रकाशने, संकीर्ण इ. बाबीपासून रू. ७७,१०,९४,४५०/- जमा होतील असे अपेक्षित धरले होते प्रत्यक्ष जमा रू. ७१,०४,८१,७०७/- इतकी झाली आहे. या विभागाच्या खर्चासाठी रू. १,१३,१३,९७,१५१/- ची तरतूद करण्यात आली होती. प्रत्यक्षात खर्च रू. ६४,९२,३२,३२२/- झालेला आहे.

महाराष्ट्र शासनाकडून वेतन अनुदान म्हणून रू. ४८,८१,६९,२४३/- इतके प्राप्त झाले आहेत. शिक्षक व शिक्षकेतर, कर्मचाऱ्याचे वेतनासाठी रू. ५५,६०,०१,६३१/- इतका खर्च झाला असून त्यामध्ये वैद्यकीय देयकांची प्रतिपूर्ती, रजा/स्वग्राम प्रवासाची सवलत, रजा रोखीकरण, विविध बैठकांना उपस्थित राहण्यासाठी मा. कुलगुरू, कुलसचिव यांना प्रवास व दैनंदिन भत्ता इत्यादी खर्चाचा यामध्ये समावेश आहे. याचबरोबर विद्यापीठ फंडातून रू. १०,२०,६९,८६७/- इतका वेतनावर खर्च झाला आहे.

विश्वविद्यालय अनुदान मंडळ नवी दिल्ली, भारत सरकाच्या अनुदान देणाऱ्या संस्था, महाराष्ट्र शासन मुंबई, व इतर अनुदान देणाऱ्या संस्था यांच्याकडून आवर्ती व अनावर्ती खर्चाच्या योजनेसाठी एकूण रू. ५,८८,३७,४८७/- एवढी रक्कम प्राप्त झाली असून त्यामधून रू. २५,०४,४६,८९२/- इतका खर्च झाला आहे.

याशिवाय विद्यापीठाने सन २०१८-२०१९ मध्ये घसारा निधी व संशोधन विकास निधी व इतर योजनामधून रू. १५,२६,४०,७४९/- इतका खर्च केलेला आहे.

■■■

ACTIVITIES OF UIIC IN THE ACADEMIC YEAR 2019-2020

Following activities were held in the academic year 2019-2020:

1) MoU Signing Ceremony between Shivaji University and Fortunecoat Pvt. Ltd.

Through the initiative taken by department of Chemistry, we have signed the MoU between Shivaji University and Fortunecoat Pvt. Ltd. in presence of Hon'ble Pro Vice-Chancellor Prof. D. T. Shinde, Registrar Prof. V. D. Nandavedekar, Prof. P.S. Patil, Prof. R.K. Kamat, Prof. A.M. Gurav, Prof. S. D. Delekar, Prof. S.S. Kolekar, Shri. G.R. Palse, and Industrial representative Shri. Sandesh Kanekar from Fortunecoat Pvt. Ltd. on 19th August 2019 at 3.00 pm. On this auspicious occasion, Hon'ble PVC Prof. D.T. Shirke elaborated the mutual benefits of this MoU to the University domains and Company sectors in terms of the designing of functional nanocomposites, antimicrobial paint formulations, etc. Shri. Kanekar also put his valuable remarks about the need of antimicrobial paint formulations with their present laggings in development of antibacterial paints formulations.

2) Interactive session on "Antibacterial Paint Formulations", by Shri. Sandesh Kanekar from Fortunecoat Pvt. Ltd. Kagal, Kolhapur.

In this session, Shri. Kanekar delivered the talk on antibacterial paint formulations for the teacher, students on 19th August 2019 at 4.00 pm.. Shri. Kanekar has covered the various components of Paint formulations such as pigment, binder, fillers, resins, etc. He also talked about the various steps involved in paint formulations and after that how it is to be characterized by the different techniques. At the end, few students have asked the questions to Shri. Kanekar. To this session, the members such as Prof. G. S. Gokavi (HoD of Chemistry), Prof. Dr. S. D. Delekar (Coordinator, UIIC) and Dr. D.S. Bhange were present.

3) MoU Signing Ceremony between Shivaji University and Cazan Catsol Pvt. Ltd. Pune

Through the initiative taken by department of Chemistry, we have signed the MoU between Shivaji University and Cazan Catsol Pvt. Ltd. Pune in presence of Hon'ble Pro Vice-Chancellor Prof. D. T. Shinde, Registrar Prof. V. D. Nandavedekar, Prof. P.S. Patil, Prof. R.K. Kamat, Prof. A.M. Gurav, Prof. S. D. Delekar, Prof. S.S. Kolekar, Shri. G.R. Palse, and Industrial representatives Shri. Makarand Pandit and Shri. Pankaj Deshpande from Cazan Catsol Pvt. Ltd. on 19th August 2019 at 3.30 pm. On this auspicious occasion, Hon'ble PVC Prof. D.T. Shirke addressed the importance of such MoUs to the University and present Company in terms of solving the problem of Sugar factory. Shri. Pandit also put his valuable remarks about the need of the different catalysts for getting the proper combustions of the materials in the chimney with less smoke and pollution as well.

4) Interactive session on "Catalysts: Need of the Hour for Solving the Problems in Processes", by Shri. Makarand Pandit from Cazan Catsol Pvt. Ltd. Pune.

In this session, Shri. Makarand Pandit interacted on the topic entitled, 'Catalysts: Need of the Hour for Solving the Problems in Processes' on 19th August 2019 at 5.00 pm.. Shri. Pandit has covered basic terminology in the catalysts and how these terms are correlated in the industrial applications. He also talked about the A-to-Z information about catalysts and their present state-of –art in the industrial propcess. At the end, few students have asked the questions to Shri. Pandit. To this session, the members such as Prof. G. S. Gokavi (HoD of Chemistry), Prof. Dr. S. D. Delekar (Coordinator, UIIC) and Dr. D.S. Bhange were present.

5) Interactive session on "Career Opportunities in Pharma Sector", by Shri. Ajit B. Ekal

In this session, Shri. Ajit B. Ekal, CEO, Guidance Academy, Satara interacted with the students on the topic entitled, '"Career Opportunities in Pharma Sector", on 23th Jan 2020 at 1.00 pm. Shri. Ekal pointed that your personal efforts and knowledge are the most important features to take the opportunities in Pharma Sector. Shri. Ekal highlighted about the present status of Indian pharma sector with globe. He also addressed the needs of the pharma sectors to be covered by the students. To this session, the members such as Prof. G. S. Gokavi (HoD of Chemistry), Prof. Dr. S. D. Delekar (Coordinator, UIIC) were present.

6) Interactive Corporate workshop on the Instrumental techniques with the Institute of Indian Foundry men

Under this corporate workshop, a lecture on microscopic techniques used for metallurgical analysis was delivered by Prof. S.D. Delekar; while another lecture on the topic entitled, "significance of thermal techniques in forundry industries" was delivered by Prof. A.V. Ghule. This workshop was jointly organized with Institute of Indian Foundry men, Kolhapur Chapter on 22nd January 2020. Around 60 industrial participants have attended this workshop.

7) Interactive session on "Energy Conservations", by Shri. M.M. Wagh, Department of Technology, Shivaji University, Kolhapur

In this session, by Shri. M.M. Wagh, Department of Technology, Shivaji University, Kolhapur delivered the talk on "Energy Conservations" on 7th February 2020 at Department of Chemistry, Shivaji University, Kolhapur. As we know that energy is one of our basic needs to be fulfilled by the different resources like coal, oil, natural gases, solar energy, etc. However, the global scenario reveals that most of the energy is to be produced with the non-renewable energy sources; which are depleted soon as well as creating the environmental crisis. In this connection, the use of renewable sources, strategies to save electricity, models to determine the overall load, etc. are covered by Shri. Wagh in his lecture.

8) Linkages established with industrial organizations:

The stakeholders of the University have been established the linkages with the representative associations for the various applications: Kolhapur Engineering Association, Udyamnagar, Kolhapur; Shiroli Manufacturers Association (SMAK), Shiroli; Gokul Shirgaon Manufacturers Association (GOSIMA), Gokul Shirgaon; Manufacturers Association Kagal-Hupari Five Star MIDC, Kagal; Kolhapur Chamber of Commerce & Industry, Kolhapur; Confederation of Indian Industries South Maharashtra Zonal Council, Kolhapur and Confederation of Indian Industries, New Delhi.

9) Consultancy Services:

a. Tourism Consultancy during Kanyagat Mahaparva, Nrusinhawadi by Geography Department

b. Mentoring for the projects in Engineering Colleges, by Geography Department

c. Consultancy to State Government Agriculture Department by Geography Dept

d. Consultancy as VALUER to the Government, Non-government and Private sectors by Yashawantrao Chavan School of Rural Development (YCSRD)

e. Proof checking of structural designs for extension of station buildings of State Government by Department of Technology

f. Third party inspection of their civil works constructed under Sarva Shiksha Abhiyan by Department of Technology

g. Consultancy for Mangrove project of Institute of Wood Science and Technology, Bengaluru by Department of Botany

h. Consultancy in the area of Employee Training, Industrial Project Report Preparation, Financial Consultancy, Career Consultancy, Skill Consultancy and Management Consultancy in the Government, Non-government and private sectors by Department of Commerce

i. Analysis of the various industrial samples for various instrumental facilities by the Department of Physics and Chemistry, Shivaji University, Kolhapur.

■■■

२२. केंद्र/महाराष्ट्र शासनाकडून मिळणाऱ्या सवलती/शिष्यवृत्ती

अ.क्र	शिष्यवृत्ती/सवलतीचे नाव	शिष्यवृत्तीची विभागणी	विद्यार्थी संख्या
१	भारत सरकार मागावर्गीय महाराष्ट्र राज्य शिष्यवृत्ती	भाग १ व २	११६५
२	भारत सरकारची एस. टी. शिष्यवृत्ती	भाग १ व २	१९
३	बिडी कामगार	भाग १ व २	.....
४	प्रा. एन. व्ही. व्ही. जे. स्वामी शिष्यवृत्ती	भाग १ व २	२
५	डॉ. आप्पासाहेब पवार शिष्यवृत्ती	भाग १ व २	२
६	दक्षिणा अधिछात्रवृत्ती	भाग १ व २	.....

अ.क्र.	तपशील	अर्ज मागविलेल्या विद्यार्थ्यांची संख्या	मंजूर रक्कम	प्राप्त
१.	अपंग शिष्यवृत्ती (भारत सरकार)	७	---	---
२.	एकलव्य आर्थिक सहाय्य योजना	४१	---	---
३.	अहिंदी शिष्यवृत्ती	---	---	---
४.	सेंट्रल सेक्टर शिष्यवृत्ती	---	---	.---
५.	अल्पसंख्याक शिष्यवृत्ती	६७	---	---
६.	कर्नाटक शिष्यवृत्ती	१४	---	---
७.	बिडी कामगार शिष्यवृत्ती	---	---	---

* सदर शिष्यवृत्तीची रक्कम विद्यार्थ्यांच्या खात्यावर जमा होते.

सन २०१८-२०१९ या शैक्षणिक वर्षातील ईबीसी, पीटीसी, एसटीसी व माजी सैनिक सवलतीची माहिती

अ.क्र.	सवलतीचे नाव	एकूण विद्यार्थी
१.	* राजर्षी छत्रपती शाहू महाराज शिक्षण शुल्क योजना	३१३
२.	** डॉ. पंजाबराव देशमुख वसतिगृह निर्वाह भत्ता.	२२५
३.	*** माजी सैनिक	०८
४..	पीटीसी	७
५.	एसटीसी	१४

* सन २०१९-२०२० पासून सवलतीची रक्कम अद्यावत प्राप्त झालेली नाही.

** शासनाकडून रक्कम विद्यापीठ बँक खात्यावर जमा होत आहे.

*** सदर वसतिगृह निर्वाह भत्ता. रक्कम विद्यार्थ्यांच्या खात्यावर जमा होते.

EBC चे नामकरण हे सन २०१८-२०१९ पासून ''राजर्षी छत्रपती शाहू महाराज शिक्षण शुल्क योजना'' मध्ये केले आहे.

■■■

२३ दीक्षान्त समारंभ पदवी, पदविका आणि प्रमाणपत्रे

दि. ०६ फेब्रुवारी, २०२० रोजी विद्यापीठ प्रांगणात संपन्न झालेल्या ५६ व्या दीक्षान्त समारंभामध्ये प्रदान करण्यात आलेल्या प्रमाणपत्रांची विद्याशाखा निहाय माहिती

अ.क्र.	विद्याशाखा	शैक्षणिक वर्ष – २०२०		एकूण
		उपस्थित	अनुपस्थित	
१.	विज्ञान व तंत्रज्ञान विद्याशाखा	१९,७९८	९,४६०	२९,२५८
२.	वाणिज्य व व्यवस्थापन विद्याशाखा	९,१३३	५,४९३	१४,६२६
३.	मानवविज्ञान विद्याशाखा	७,५९२	६,७४४	१४,३३६
४.	आंतर-विद्याशाखीय अभ्यास विद्याशाखा	१,२१०	७,३७	१,९४७
	एकूण –	**३७,७३३**	**२२,४३४**	**६०,१६७**

दि. ०६-०२-२०२० रोजी झालेल्या ५६ व्या दीक्षान्त समारंभात प्रदान केलेल्या पदवी/पदवीका प्रमाणपत्रांची माहिती

परिशिष्ट- (अ)

अ. नं.	पदवी	पीएच.डी.	एम.फिल
१.	विज्ञान व तंत्रज्ञान विद्याशाखा	१६८	५
२.	वाणिज्य व व्यवस्थापन विद्याशाखा	२३	२२
३.	मानवविज्ञान विद्याशाखा	१३१	२४
४.	आंतर-विद्याशाखीय अभ्यास विद्याशाखा	३०	०
	एकूण –	**३५२**	**५१**

५६ व्या दीक्षान्त समारंभामध्ये प्रदान करण्यात आलेल्या प्रमाणपत्राबाबतची माहिती

परिशिष्ट- २ (अ)

अ.क्र.	पदवी	५५ वा दीक्षान्त समारंभ २२.०२.२०१९	५६ वा दीक्षान्त समारंभ ०६.०२.२०२०
१.	पीएच. डी.	२६१	३५२
२.	एम. फिल.	६०	५१
३.	मास्टर	७२३३	८,८६९
४.	बॅचलर	४०,१४३	५०,४५२
५.	डिप्लोमा	३४१	४०३
६.	सर्टिफिकेट	७	४०
७.	विधी	६८५	..
	एकूण	**४८,७३०**	**६०,१६७**

दि. ०६-०२-२०२० रोजी झालेल्या ५६ व्या दीक्षान्त समारंभात प्रदान केलेल्या पदवी, पदविका, प्रमाणपत्रांची माहिती

परिशिष्ट-(२) (ब)

अ.न.	पदवी	उपस्थित	अनुपस्थित	एकूण
	१) विज्ञान व तंत्रज्ञान विद्याशाखा			
१.	पीएच. डी.	१४९	१९	१६८
२.	एम. फिल.	४	१	५
३.	एम.टेक	२९९	२७१	५७०
४.	एम.एस्सी	१३५१	५२१	१८७२
५.	एम. आर्किटेक्चर	४	०	४
६.	एम.ई.	३९	६१	१००
७.	एम.एस्सी नॅनो सायन्स	६	१	७
८.	एम.एस्सी (ज्युऑलॉजी)	१६	१	१७
९.	एम.सी.ए.	११६	४०	१५६
१०.	एम.टेक्स्टाईल	४	४	८
११.	एम.फार्मसी	६९	५६	१२५
१२.	एम.एस.	०	१	१
१३.	बी.एस्सी.-एम.एस्सी नॅनो सायन्स	४७	१	४८
१४	बी.एस्सी	८४९२	४७७३	१३२६५
१५	बी.सी.एस.	८	९	१७
१६	बी.ई.	७११२	२४९४	९६०६
१७	बी.टेक	१०९६	६४९	१७४५
१८	बी.टेक्स्टाईल	१८१	८४	२६५
१९	बी.फार्मसी	५६४	४२३	९८७
२०	बी.एफ.टी.एम.	०	१	१
२१	बी.ए.एम.एस.	०	९	९
२२	बी.एच.एम.एस.	०	३	३
२३	बी. आर्किटेक्चर	१३०	१२	१४२
२४	पी.जी. डिप्लोमा इन डिजीटल कार्टोग्राफी	५	४	९
२५	पी.जी. डिप्लोमा इन बॉयो इर्न्फमेटीक्स	१६	१	१७
२६	पी. जी. डिप्लोमा इन न्युट्रुशयन ॲन्ड डायटीक	१७	७	२४
२७	पी. जी. डिप्लोमा इन टुरिझम ॲन्ड ट्रॅव्हल	२	०	२
२८	पी. जी. डिप्लोमा इन जिओ इर्न्फमेटीक्स	१८	३	२१
२९	पी.जी. डिप्लोमा इन इंडस्ट्रीयल सेटी हेल्थ ॲन्ड इन्व्हायरमेंटल	२१	८	२९
३०	पी. जी. डिप्लोमा इन सेरीकल्चर	८	०	८
३१	पी. जी. डिप्लोमा इन इन्व्हायरमेंटल प्रोटेक्शन अँड मॅनेजमेट	०	१	१
३२	डिप्लोमा इन इंडस्ट्रीयल सेटी हेल्थ ॲन्ड इन्व्हायरमेंटल	२२	२	२४
३३	डिप्लोमा इन सेरीकल्चर	२	०	२
	एकुण	**१९,७९८**	**९,४६०**	**२९,२५८**

अ.न.	पदवी	उपस्थित	अनुपस्थित	एकूण
	२) वाणिज्य व व्यवस्थापन विद्याशाखा			
१.	पीएच. डी.	२०	३	२३
२.	एम. फिल.	१४	८	२२
३.	एम. कॉम.	६३३	७४३	१३७६
४.	एम.बी.ए.	६८७	३७१	१०५८
५.	एम.सी.ए.	४१	२७	६८
६	मास्टर ऑफ व्हॅल्युएशन (रियल इस्टेट)	००	३८	३८
७.	बी.कॉम.	६३६६	३७१३	१००७९
८.	बी. बी. ए.	४७१	१९८	६६९
९.	बी.सी.ए.	८१०	३७७	११८७
१०.	बी.व्होक	१७	३	२०
११.	पी. जी. डिप्लोमा इन कॉम्प्युटर ॲप्लीकेशन	३२	५	३७
१२.	पी. जी. डिप्लोमा इन बॅकिंग ॲन्ड फायनान्स	४	१	५
१३.	डिप.कोर्स इन. बिझनेस मॅनेंजमेट	१३	१	१४
१४	डी. आय. टी.	२५	५	३०
	एकूण	**९१३३**	**५४९३**	**१४६२६**
	३) मानवविज्ञान विद्याशाखा			
१.	पीएच. डी.	११७	१४	१३१
२.	एम. फिल.	१८	६	२४
३.	एम. ए.	८८१	२१८९	३०७०
४.	मास्टर ऑफ रुरल स्टडीज	४	१	५
५.	मास्टर ऑफ लॉ	४८	११	५९
६.	बी. ए.	५९०३	४३११	१०२१४
७.	बी. एस. एल.			
	(थर्ड इयर ऑफ फाइव्ह इयर लॉ कोर्स)	१८७	५३	२४०
८	बॅचलर ऑफ लॉ (फाइव्ह इयर)	८९	४८	१३७
९.	बॅचलर ऑफ लॉ (स्पेशल)			
	(थ्री इयर लॉ कोर्स)	११२	४५	१५७
१०.	बॅचलर ऑफ लॉ (जनरल)			
	सेंकड इयर ऑफ द थ्री इयर लॉ कोर्स	१०१	३४	१३५
११.	बी.डी.एफ.सी.	०	१	१
१२.	पी. जी. डिप्लोमा इन ह्युमन राईट ॲन्ड व्हॅल्यु. इन एज्युकेशन	१	०	१
१३.	पी.जी. डिप्लोमा इन म्युझिऑलॉजी	१८	०	१८
१४	पी. जी. डिप्लोमा इन रुरल डेव्हलपमेंट	१	०	१
१५	डिप्लोमा इन हिंदी ट्रान्सलेशन	५	०	५
१६	डिप्लोमा इन.इन्कम टॅक्स ॲन्ड सेल्स टॅक्स.	४१	१८	५९
१७	डिप्लोमा इन. लेबर लॉ	६	७	१३

अ.न.	पदवी	उपस्थित	अनुपस्थित	एकूण
१८	डिप्लोमा इन रशियन लँग्वेज	२	०	२
१९	पी. जी. डिप्लोमा इन फॉरेन ट्रेड	१०	३	१३
२०	डिप्लोमा इन गांधीयन स्टडीज	२	०	२
२१	डिप्लोमा इन टुरिझम	७	१	८
२२	हायर डिप्लोमा इन रशियन लँग्वेज	१	०	१
२३	सर्टी. कोर्स इन जापनीज लॅग्वेज	२१	०	२१
२४	सर्टी.कोस इन रशियन लॅग्वेज	१२	०	१२
२५	सर्टी.कोस इन जर्मन लॅग्वेज	५	२	७
	एकूण	**७५९२**	**६७४४**	**१४३३६**
	४) आंतर-विद्याशाखीय अभ्यास विद्याशाखा			
१.	पीएच. डी.	२८	२	३०
२.	एम. एड.	३४	४४	७८
३.	एम. जे.	३	२	५
४.	एम.पी.एड्.	१	२	३
५.	मास्टर ऑफ लायब्ररी ॲन्ड इनफॉरमेशन सायन्स	१०	१	११
६.	एम.एस.डब्ल्यु.	१२०	४८	१६८
७.	एम.पी.ए.(व्होकल/इन्स्ट्रुमेंटल /ड्रामा थेटर आर्टस)	११	११	२२
८.	बी. एड.	६३०	५१८	११४८
९.	बॅचलर ऑफ इंटिरियर डिझाईन	४५	९	५४
१०.	बॅचलर ऑफ डिझाईन	५५	९	६४
११.	बी.ए.बी.एड्.	७४	२७	१०१
१२.	बी.पी.एड.	२१	२६	४७
१३	बी.ए. (मल्टिमिडीया)	११	१	१२
१४	बी.जे.	११	१	१२
१५	बी.एस.डब्ल्यु.	१७	१०	२७
१६	बॅचलर ऑफ लायब्ररी ॲन्ड इनफॉरमेशन सायन्स	९	१	१०
१७	बी.व्होक.	८३	१५	९८
१८	पी. जी. डिप्लोमा इन योगा थेरपी	९	१	१०
१९	पी.जी. डिप्लोमा इन सोशल एक्स्लुसिव ॲण्ड इनक्ल्युझिव पॉलिसी	१	०	१
२०	पी.जी. डिप्लोमा इन मास कम्युनिकेशन	१	०	१
२१	पी.जी. डिप्लोमा इन ऑनलाईन जर्नालिझम	४	०	४
२२	डिप्लोमा इन क्लासिकल म्युझिक	७	४	११
२३	डिप्लोमा इन पोट्रेट कंपोझिशन ॲण्ड लँडस्केप	३	०	३
२४	डिप्लोमा इन ड्रामॅटिक	३	१	४
२५	डिप्लोमा इन इन्स्ट्रु.म्युझिक	९	३	१२
२६	डिप्लोमा इन क्लासिकल डान्स	१०	१	११
	एकूण	**१,२१०**	**७३७**	**१,९४७**

२०१६ ते २०२० या वर्षामधील पदवी प्रमाणपत्रांची माहिती

	वर्ष	एकूण
	वर्ष २०१६	५२,२८१
	वर्ष २०१७	४९,९९९
	वर्ष २०१८	५०,५४३
	वर्ष २०१९	४८,७३०
	वर्ष २०२०	६०,१६७

२०१५ ते २०२० या वर्षामधील प्रदान करण्यात आलेल्या एकूण पदवीप्रमाणपत्रांची माहिती.

अ.क्र.	विद्याशाखा	२०१५	२०१६	२०१७	२०१८
१	वाङ्मय व ललित कला	११५१७	६९५६	५८६०	४८८८
२	सामाजिक शास्त्रे	२६६४	८६३०	८८४६	८२२८
३	विज्ञान	८१९०	९२४५	९७६०	११११३
४	विधी	६१९	९५७	९०८	६८९
५	वैद्यक	२०	२०	६	४
६	वाणिज्य	१२२१६	११३०८	१०५४३	११२३८
७	शिक्षणशास्त्र	१७६५	३३२१	११९८	९४२
८	अभियांत्रिकी व तंत्रज्ञान	१०४६८	११८३५	१२८७१	१३४२६
९	आयुर्वेदिक अँड होमिओपॅथिक मेडिसीन	८	९	७	१५
	एकूण	**४७,४६७**	**५२,२८१**	**४९,९९९**	**५०,५४३**

अ.क्र.	विद्याशाखा	२०१९	२०२०
१	विज्ञान व तंत्रज्ञान विद्याशाखा	२५४४३	२९२५८
२	वाणिज्य व व्यवस्थापन विद्याशाखा	९९२५	१४६२६
३	मानवविज्ञान विद्याशाखा	१२२८८	१४६३६
४	आंतर-विद्याशाखीय अभ्यास विद्याशाखा	१०७४	१९४७
	एकूण	**४८,७३०**	**६०,१६७**

■■■

२४. प्रवास अनुदान प्राप्त शिक्षकांची माहिती

१ जुलै, २०१९ ते ३० जून २०२० या कालावधीमध्ये विद्यापीठामार्फत देशांतर्गत व परदेश दौऱ्यासाठी परिषदा, चर्चासत्रे, संमेलने, अधिवेशने, कार्यशाळा व ट्रेनिंग कोर्स इ. करिता उपस्थित राहिलेल्या महाविद्यालय व विद्यापीठामधील शिक्षकांना खालील प्रमाणे अर्थसहाय्य मंजूर करण्यात आलेले आहे.

१.	विद्यापीठ अधिविभाग शिक्षक	विद्यापीठ फंडातून देशांतर्गत प्रवासासाठी मंजूर अनुदान
	एकूण शिक्षक संख्या : ०७	**एकूण मंजूर अनुदान : रू.४३,९७१/-**
२.	महाविद्यालयीन शिक्षक	विद्यापीठ फंडातून देशांतर्गत प्रवासासाठी मंजूर अनुदान
	एकूण शिक्षक संख्या : २३	**एकूण मंजूर अनुदान : रू.१,७९,८१३/-**
३.	विद्यापीठ अधिविभाग शिक्षक	विद्यापीठ फंडातून परदेश प्रवासासाठी मंजूर अनुदान
	एकूण शिक्षक संख्या : ०१	**एकूण मंजूर अनुदान : रू.१,१३,९५७/-**
४.	संलग्नित महाविद्यालयीन शिक्षक	विद्यापीठ फंडातून परदेश प्रवासासाठी मंजूर अनुदान
	एकूण शिक्षक संख्या : ०३	**एकूण मंजूर अनुदान : रू.४५,०००/-**

■■■

२५ दूरशिक्षण विभाग

विद्यार्थी संख्या

दूरशिक्षण केंद्राच्यावतीने शैक्षणिक वर्ष २०१९-२० मध्ये बी. ए, बी. कॉम., एम.ए., एम.कॉम., एम.एस्सी. (गणित), एम.बी.ए. (डिस्टन्स-एम.बी.ए.) (एक्झिक्युटिव्ह), एम.बी.ए., एम.कॉम. (व्हॅल्युएशन ऑफ रिअल इस्टेट) इ. अभ्यासक्रमासाठी प्रवेश घेतलेल्या विद्यार्थ्यांची संख्या पुढीलप्रमाणे

अ.क्र.	अभ्यासक्रम	एकूण विद्यार्थी		
		विद्यार्थिनी	विद्यार्थी	एकूण
१	बी.ए.	६१३	४८८	११०१
२	बी.कॉम.	२१८	१७८	३९६
३	एम.ए. मराठी	११९	१९६	३१५
४	एम.ए. हिंदी	३६	१३०	१६६
५	एम.ए. इंग्रजी	१४३	३३८	४८१
६	एम.ए. इतिहास	२२७	१९२	४१९
७	एम.ए. समाजशास्त्र	१४४	१९२	३३६
८	एम.ए. राज्यशास्त्र	२३५	१९९	४३४
९	एम.ए. अर्थशास्त्र	१८९	२६०	४४९
१०	एम.कॉम.	५७९	८१६	१३९५
११	एम.बी.ए.	१११	६९	१८०
१२	एम.एस्सी(गणित) M. Sc. (Maths)	१९	९१	११०
१३	पी.जी.डिप्लोमा इन ट्रान्सलेशन P. G. Diploma in translation	०६	०८	१४
	एकूण	**२६३९**	**३१५७**	**५७९६**

२. प्रकाशने

Sr. No.	Name of Teacher	Designation	Publication	H Index	Total Citations	R. G. Score	Average Impact Factor
१	**श्रीमती आर. यु. संकपाळ**	समन्वयक एम.बी.ए.	21st Century women's perspective regarding gender equality at work ISBN 978-93-81249-29-1				
ब	**डॉ. के. बी. पाटील**	समन्वयक सांगली	outcomes of Mathematics in Terms of Mathematical Process. (UGC Journal) ISSN : 2394-3114 १. दुरशिक्षण केंद्र, शिवाजी विद्यापीठ, कोल्हापूर स्वयं अध्ययन साहित्य : एम.ए. २ (इतिहास)(सेमिस्टर ३) - इतिहास ३०१: इतिहासलेखन परंपरा - घटक: ३ : आधुनिक भारतीय परंपरा, प्रकाशक: शिवाजी विद्यापीठ, कोल्हापूर,				

Sr. No.	Name of Teacher	Designation	Publication	H Index	Total Citations	R. G. Score	Average Impact Factor
३	डॉ. एम. ए. मुजावर	समन्वयक प्राध्यापक (इतिहास)	ISBN : ९७८-९३-८९३२७-३३-५ २. दुरशिक्षण केंद्र, शिवाजी विद्यापीठ, कोल्हापूर स्वयं अध्ययन साहित्य : एम.ए. २ (इतिहास)(सेमिस्टर ३) - इतिहास ३०१: इतिहासलेखन परंपरा - घटक ४ : भारतातील 'तळाकडून इतिहासा'ची परंपरा, प्रकाशक: शिवाजी विद्यापीठ, कोल्हापूर, ISBN : ९७८-९३-८९३२७-३३-५ ३. दुरशिक्षण केंद्र, शिवाजी विद्यापीठ, कोल्हापूर स्वयं अध्ययन साहित्य : एम.ए. २ (इतिहास)(सेमिस्टर ३) - इतिहास ३१०: रशियाचा इतिहास(१९००-१९५०) - घटक ३: बोल्शेविक सत्तेचे सुदृढीकरण, प्रकाशक: शिवाजी विद्यापीठ, कोल्हापूर, ISBN : ९७८-९३-८९३२७-३६-६ ४. दुरशिक्षण केंद्र, शिवाजी विद्यापीठ, कोल्हापूर स्वयं अध्ययन साहित्य : एम.ए. २ (इतिहास)(सेमिस्टर ४) - इतिहास ४०१ : इतिहास लेखनातील नवे प्रवाह - घटक ४ : नवी साधने, प्रकाशक: शिवाजी विद्यापीठ, कोल्हापूर, ISBN : ९७८-९३-८९३२७-३७-३ ५. दुरशिक्षण केंद्र, शिवाजी विद्यापीठ, कोल्हापूर स्वयं अध्ययन साहित्य : बी.ए. २ (इतिहास) (सेमिस्टर ४) - पेपर ६ : स्वातंत्र्यलढ्याचा इतिहास (१८५८-१९४७) : घटक ४ : जमातवाद आणि फाळणी, प्रकाशक : शिवाजी विद्यापीठ, कोल्हापूर, ISBN : ९७८-९३-८९३२७-७६-२				

Sr. No.	Name of Teacher	Designation	Publication	H Index	Total Citations	R. G. Score	Average Impact Factor
४	**डॉ. सी. ए. बंडगर**	समन्वयक	१. दुरशिक्षण केंद्र, शिवाजी विद्यापीठ, कोल्हापूर स्वयं अध्ययन साहित्य : एम.ए. २ (इतिहास)(सेमिस्टर ३) – इतिहास ३०२: विसाव्या शतकातील जग (१९००–१९५०) – घटक: १ : १९ व्या शतकाचा वारसा, प्रकाशक: शिवाजी विद्यापीठ, कोल्हापूर, ISBN : ९७८–९३–८९३२७–२८–१ २. दुरशिक्षण केंद्र, शिवाजी विद्यापीठ, कोल्हापूर स्वयं अध्ययन साहित्य : एम.ए. २ (इतिहास)(सेमिस्टर ४) – इतिहास ४१७: भारतातील प्रवास आणि पर्यटनाचा इतिहास – घटक ३ : सांस्कृतिक साधने , प्रकाशक: शिवाजी विद्यापीठ, कोल्हापूर, ISBN : ९७८–९३–८९३२७–५८–८ ३. दुरशिक्षण केंद्र, शिवाजी विद्यापीठ, कोल्हापूर स्वयं अध्ययन साहित्य : एम.ए. १ (इतिहास)(सेमिस्टर २) – इतिहास २१०: आजचा महाराष्ट्र (१९६०–२०००) – घटक ४: सामाजिक चळवळी, प्रकाशक: शिवाजी विद्यापीठ, कोल्हापूर, ISBN : ९७८–९३–८९३२७–०१–४				
५	**श्रीमती एस.यु. भोगले**	समन्वयक प्राध्यापक (एम. बी. ए.)	A Study on impact of social media on adolescent and youth ISSN 2394-3114				

Sr. No.	Name of Teacher	Designation	Publication	H Index	Total Citations	R. G. Score	Average Impact Factor
६	डॉ. पी. एन. देवळी	समन्वयक प्राध्यापक (एम. कॉम)	१. उद्योजकता विकासातील एमएसई-सीडीपी योजनेची भूमिका - भारतीय ठिकाणांच्या नावांचा अभ्यास (यूजीसी केअर जर्नल) आयएसएसएन: २९ ४ - ३-१११४ खंड-४००- अंक -२२-फेब्रुवारी - २०२० २. सेन्टर फॉर डिस्टन्स एज्युकेशन, सेल्फ-लर्निंग मटेरियल (एसएलएम) शिवाजी युनिव्हर्सिटी, कोल्हापूर, बी. कॉम खख (वाणिज्य) (सेमेस्टर खत) - उद्योजकता विकासाचे मूलभूत - २: सेवा आणि कृषी उद्योजकता, प्रकाशक: शिवाजी विद्यापीठ, कोल्हापूर, ISBN : ९७८-९३-८९३२७-६९-४				

४. अन्य महत्वपूर्ण उपक्रम

नं.	उपक्रम	तारीख
१	व्हिडिओ लेक्चर्स (१००० हून)	१९ मार्च ते १४ मे २०२०
२	आंतरराष्ट्रीय शैक्षणिक दिन	२४ जून २०२०
३	Aniket V. Renavikar has Participated in The CEP Course on Community Division Environmtally sustainable Village Conducted Under TEQIP-III by ITI Bombay	11th to 15th November 2019

२६ ऑक्टोबर/नोव्हेंबर २०१९ व मार्च/एप्रिल २०२० मध्ये झालेल्या विद्यापीठातील खालील निर्देशिलेल्या परीक्षेसाठी नोंदणी केलेल्या व त्या परीक्षेस बसलेल्या विद्यार्थी/विद्यार्थिनी

अ. क्र.	परीक्षा	ऑक्टोबर/नोव्हेंबर २०१९		मार्च/एप्रिल २०२०	
		नाव नोंदविलेले	परीक्षेस बसलेले	नाव नोंदविलेले	परीक्षेस बसलेले
१	एम.ए.भाषा सेमिस्टर	२८१	२३१	१८७	१५५
२	एम.ए. इंग्रजी	२१५	१७७	१३२	११३
३	एम.ए. मराठी	३९	३२	३०	२२
४	एम.ए. हिंदी	२५	२०	२३	१८
५	एम.ए. संस्कृत	०२	०२	०२	०२
६	एम.ए. भाषा (न्यु सिलॅबस)	१८४	१६४	१०२७	१०१९
७	एम.ए. इंग्रजी	१३३	१२२	३९५	३८१
८	एम.ए. मराठी	३२	२७	३६७	३४१
९	एम.ए. हिंदी	१९	१५	२९४	२८१
१०	एम.ए. संस्कृत	..	..	१६	१६
११	एम.ए. सोशल सायन्स सेमिस्टर	३४८	२९४	३६०	३२४
१२	एम.ए. अर्थशास्त्र	१४५	१२६	११४	१०४
१३	एम.ए. इतिहास	६८	६१	५४	४३
१४	एम.ए. राज्यशास्त्र	७४	६०	४१	३५
१५	एम.ए. समाजशास्त्र	४७	३४	४१	३५
१६	एम.ए. तत्त्वज्ञान	०२	०२	०१	०१
१७	एम.ए. मानसशास्त्र	१२	११	१०९	१०६
१८	एम.ए. सोशल सायन्स (न्यु सिलॅबस)	३०८	२६८	१५५७	१४७५
१९	एम.ए. अर्थशास्त्र	१६३	१४८	५१२	४९१
२०	एम.ए. इतिहास	७३	६२	४५९	४३६
२१	एम.ए. राज्यशास्त्र	४८	४३	३०६	२८६
२२	एम.ए. समाजशास्त्र	२४	१५	२८०	२६२
२३	एम.ए. रशियन लँग्वेज	०१	००	...	...
२४	एम.एड.	०५	०५	५८	५८
२५	बी.एड.	२९	२५	१४५७	१४५७
२६	बी.ए.बी.एड.	०७	०५	९६	९६
२७	एम.ए. मास कम्युनिकेशन	०३	०३	१८	१६
२८	एम.ए. जैनॉलॉजी ॲण्ड प्राकृत	०३	०३	०२	०२
२९	एम.ए.भाषा प्राद्योगिकी	..	..	१४	१४
३०	बी. डेस.	०२	०२	६३	६३

■■■

२७ मार्च/एप्रिल, २०१९ मध्ये विविध परीक्षेत गुणानुक्रमे पहिल्या पाच क्रमांकाच्या विद्यार्थी/विद्यार्थिनींची माहिती खालीलप्रमाणे

शाखा – इलेक्ट्रॉनिक्स

अ.क्र.	गुणानुक्रमे नंबर	मिळालेले गुण	विद्यार्थिनीचे नांव	महाविद्यालयाचे/मान्यताप्राप्त संस्थेचे नाव
१	१३१५/१६००	२२०५२	श्रीमती पाटील प्रियांका यशवंत	तात्यासाहेब कोरे इन्स्टिट्युट ऑफ इंजि. ॲन्ड टेक्नॉलॉजी, वारणानगर, जि. कोल्हापूर
२	१२६७/१६००	१९४५४	श्रीमती किणीकर चारुता अविनाश	डॉ. जे. जे. मगदूम कॉलेज ऑफ इंजिनियरींग, जयसिंगपूर, जि. कोल्हापूर
३	१२६२/१६००	२०७९४	श्रीमती काशिद राधिका बाळकृष्ण	पद्मभूषण वसंतरावदादा पाटील इन्स्टिट्युट ऑफ टेक्नॉलॉजी, बुधगांव, जि. सांगली.
४	१२४९/१६००	२१५१५	श्रीमती कुंभार सायली मच्छिंद्रनाथ	दत्ताजीराव कदम टेक्निकल एज्युकेशन सो. टेक्सटाईल ॲन्ड इंजि. इन्स्टिट्युट, इचलकरंजी, जि. कोल्हापूर
५	१२४४/१६००	२२०४७	श्रीमती जेधे स्नेहा सुनिल	तात्यासाहेब कोरे इन्स्टिट्युट ऑफ इंजि. ॲन्ड टेक्नॉलॉजी, वारणानगर, जि. कोल्हापूर

शाखा – मेकॅनिकल

अ.क्र.	गुणानुक्रमे नंबर	मिळालेले गुण	विद्यार्थ्यांचे नांव	महाविद्यालयाचे/मान्यताप्राप्त संस्थेचे नाव
१	१२३९/१६००	१९३३९	श्री भगाटे वृषभ सुहास	डॉ. जे. जे. मगदूम कॉलेज ऑफ इंजिनियरींग, जयसिंगपूर, जि. कोल्हापूर
२	१२३२/१६००	२४१२८	श्री आवडन सुधीर मनोहर	हॉलीवूड अकॅडमी, संजीवन इंजि. ॲन्ड टेक्नॉलॉजी, इन्स्टिट्युट, पन्हाळा. जि. कोल्हापूर
३	१२२०/१६००	२६२६२	श्री नलावडे रोहित सतीश	ज्ञानश्री इन्स्टिट्युट ऑफ इंजिनियरींग, ॲन्ड टेक्नॉलॉजी, सोनवडी-गजवडी, जि. सातारा.
४	१२१५/१६००	२२७३१	श्रीमती. लोंढे तेजा कृष्णा	डॉ. दौलतराव अहेर कॉलेज ऑफ इंजि., बनवडी, जि. सातारा.
५	१२०८/१६००	२२९१४	श्रीमती जामखंडे हीना इजाज	आदर्श इन्स्टिट्युट ऑफ टेक्नॉलॉजी ॲन्ड रिसर्च सेटर विटा, जि. सांगली.

शाखा – कॉम्प्युटर सायन्स ॲण्ड इंजिनियरींग

अ.क्र.	गुणानुक्रमे नंबर	मिळालेले गुण	विद्यार्थ्यांचे नांव	महाविद्यालयाचे/मान्यताप्राप्त संस्थेचे नाव
१	१३२५/१६००	२१६२२	श्री यादव आकाश चैतंन्य	दत्ताजीराव कदम टेक्निकल एज्युकेशन सो. टेक्सटाईल ॲन्ड इंजि. इन्स्टिट्युट, इचलकरंजी, जि. कोल्हापूर
२	१३२३/१६००	२१६०४	श्रीमती पोरवाल अशिका रविंद्र	दत्ताजीराव कदम टेक्निकल एज्युकेशन सो. टेक्सटाईल ॲन्ड इंजि. इन्स्टिट्युट, इचलकरंजी, जि. कोल्हापूर

अ.क्र.	गुणानुक्रमे नंबर	मिळालेले गुण	विद्यार्थीनीचे नांव	महाविद्यालयाचे/मान्यताप्राप्त संस्थेचे नाव
३	१३११/१६००	२१६१८	श्रीमती वैष्णव नेहा सुरेश	दत्ताजीराव कदम टेक्निकल एज्युकेशन सो. टेक्सटाईल ॲन्ड इंजि. इन्स्टिट्युट, इचलकरंजी, जि. कोल्हापूर
४	१३०९/१६००	२१२१३	श्रीमती दोशी रुचा लक्ष्मीकांत	के.बी.पी. कॉलेज ऑफ इंजिनियरींग, जि. सातारा
५	१२९७/१६००	२१२४०	श्रीमती ओसवाल श्रुतिका सुरेश	के.बी.पी. कॉलेज ऑफ इंजिनियरींग, जि. सातारा

शाखा – इलेक्ट्रॉनिक्स ॲण्ड टेलीकम्युनिकेशन

अ.क्र.	गुणानुक्रमे नंबर	मिळालेले गुण	विद्यार्थीनीचे नांव	महाविद्यालयाचे/मान्यताप्राप्त संस्थेचे नाव
१	१३२५/१६००	२५३०९	श्रीमती पवार दिव्या बाळासाहेब	अरविंद गवळी कॉलेज ऑफ इंजि., पानमळेवाडी, जि. सातारा.
२	१२९१/१६००	२५६५४	श्रीमती मुल्लाणी जैनब महम्मदहनिफ	नानासाहेब महाडिक कॉलेज ऑफ इंजि., वाठार,पेठनाका,जि. सांगली.
३	१२९०/१६००	२३९७३	श्रीमती दिंडे मनिषा दिलिप	सौ. सुशिला दानचंद घोडावत चॅरिटेबल ट्रस्ट ग्रुप ऑफ इन्स्टिटयुशन्स,अतिग्रे, जि. कोल्हापूर.
४	१२८५/१६००	२०२०५	श्रीमती घराळ दिव्या अनिल	केआयटी कॉलेज ऑफ इंजि., गोकुळ शिरगाव, जि. कोल्हापूर.
५	१२८१/१६००	२२८०८	श्रीमती अर्जुगडे आशा अनिल	डॉ. दौलतराव अहेर कॉलेज ऑफ इंजि., बनवडी, जि. सातारा.

शाखा – इन्फॉरमेशन ॲण्ड टेक्नॉलॉजी

अ.क्र.	गुणानुक्रमे नंबर	मिळालेले गुण	विद्यार्थिनीचे नांव	महाविद्यालयाचे/मान्यताप्राप्त संस्थेचे नाव
१	१२९६/१६००	१९६२१	श्रीमती हालाखे नम्रता बळवंत	केआयटी कॉलेज ऑफ इंजि., गोकुळ शिरगाव, जि. कोल्हापूर.
२	१२९४/१६००	१९६१३	श्रीमती भाट शिवानी किरण	केआयटी कॉलेज ऑफ इंजि., गोकुळ शिरगाव, जि. कोल्हापूर.
३	१२८४/१६००	१८१०८	श्रीमती जाधव मयुरी दादासो	अण्णासाहेब डांगे कॉलेज ऑफ इंजि. टेक्नॉलॉजी, आष्टा, जि. सांगली
४	१२७५/१६००	१९६४२	श्रीमती कुंभार मुग्धा नंदकुमार	केआयटी कॉलेज ऑफ इंजि., गोकुळ शिरगाव, जि. कोल्हापूर.
५	१२६८/१६००	१८१०७	श्रीमती ढवळे सुप्रिया बबन	अण्णासाहेब डांगे कॉलेज ऑफ इंजि. टेक्नॉलॉजी, आष्टा, जि. सांगली

शाखा – ॲटोमोबाईल

अ.क्र.	गुणानुक्रमे नंबर	मिळालेले गुण	विद्यार्थ्यांचे नांव	महाविद्यालयाचे/मान्यताप्राप्त संस्थेचे नाव
१	११९९/१६००	१८५८३	श्री. पुरनवाड आप्पाराव विश्वंभर	अण्णासाहेब डांगे कॉलेज ऑफ इंजि. टेक्नॉलॉजी, आष्टा, जि. सांगली
२	११४२/१६००	१८५६८	श्री. इंगळे युवराज सत्यवान	अण्णासाहेब डांगे कॉलेज ऑफ इंजि. टेक्नॉलॉजी, आष्टा, जि. सांगली
३	११३४/१६००	२४३१९	श्री. दरवाजकर नोमन हसन	हॉलीवूड अकॅडमी, संजीवन इंजि. ॲन्ड टेक्नॉलॉजी, इन्स्टिट्युट, पन्हाळा. जि. कोल्हापूर
४	११३१/१६००	१८५७०	श्री. जमादार मोहसिन अहमदमेहबुब	अण्णासाहेब डांगे कॉलेज ऑफ इंजि. टेक्नॉलॉजी, आष्टा, जि. सांगली
५	१११४/१६००	२४३१८	श्रीमती बंदरगाल प्रियांका राजेश	हॉलीवूड अकॅडमी, संजीवन इंजि. ॲन्ड टेक्नॉलॉजी, इन्स्टिट्युट, पन्हाळा. जि. कोल्हापूर

शाखा – प्रॉडक्शन

अ.क्र.	गुणानुक्रमे नंबर	मिळालेले गुण	विद्यार्थ्यांचे नांव	महाविद्यालयाचे/मान्यताप्राप्त संस्थेचे नाव
१	१२७८/१६००	२०११७	श्री. पाटील शुभम अशोक	केआयटी कॉलेज ऑफ इंजि.,गोकुळ शिरगाव, जि. कोल्हापूर.
२	१२६९/१६००	२०१३२	श्री. सूर्यवंशी सौरभ सुनिल	केआयटी कॉलेज ऑफ इंजि.,गोकुळ शिरगाव, जि. कोल्हापूर.
३	१२५२/१६००	२१२६१	श्रीमती जगताप प्राजक्ता विजय	केआयटी कॉलेज ऑफ इंजि.,गोकुळ शिरगाव, जि. कोल्हापूर.
४	१२४९/१६००	२०१२४	श्री. देशपांडे मनिष सुनिल	केआयटी कॉलेज ऑफ इंजि.,गोकुळ शिरगाव, जि. कोल्हापूर.
५	१२३१/१६००	२०१२७	श्री. केस्तीकर नीरज सतिश	केआयटी कॉलेज ऑफ इंजि.,गोकुळ शिरगाव, जि. कोल्हापूर.

शाखा – इन्स्ट्रुमेन्टेशन

अ.क्र.	गुणानुक्रमे नंबर	मिळालेले गुण	विद्यार्थ्यांचे नांव	महाविद्यालयाचे/मान्यताप्राप्त संस्थेचे नाव
१	१२९६/१६००	२०८९१	श्रीमती पाटील अपूर्वा दिनेश	पद्मभूषण वसंतरावदादा पाटील इन्स्टिटयुट ऑफ टेक्नॉलॉजी, बुधगांव, जि. सांगली.
२	१२२०/१६००	२०८९२	श्री. पाटील ऋषीकेश उत्तमराव	पद्मभूषण वसंतरावदादा पाटील इन्स्टिटयुट ऑफ टेक्नॉलॉजी, बुधगांव, जि. सांगली.
३	१२१९/१६००	२०८६७	श्री. चव्हाण आकाश शिवाजी	पद्मभूषण वसंतरावदादा पाटील इन्स्टिटयुट ऑफ टेक्नॉलॉजी, बुधगांव, जि. सांगली.
४	१२०६/१६००	२०८६८	श्रीमती चोपडे प्रतिक्षा अरुण	पद्मभूषण वसंतरावदादा पाटील इन्स्टिटयुट ऑफ टेक्नॉलॉजी, बुधगांव, जि. सांगली.
५	१२०५/१६००	२०८७७	श्रीमती जाधव प्रियांका तातोबा	पद्मभूषण वसंतरावदादा पाटील इन्स्टिटयुट ऑफ टेक्नॉलॉजी, बुधगांव, जि. सांगली.

शाखा – पर्यावरणशास्त्र

अ.क्र.	गुणानुक्रमे नंबर	मिळालेले गुण	विद्यार्थिनीचे नांव	महाविद्यालयाचे/मान्यताप्राप्त संस्थेचे नाव
१	१२९६/१६००	२०१८०	श्रीमती पाटील प्रणाली	केआयटी कॉलेज ऑफ इंजि., गोकुळ शिरगाव, जि. कोल्हापूर.
२	१२४३/१६००	२०१८२	श्रीमती सावंत क्षितीजा शशिकांत	केआयटी कॉलेज ऑफ इंजि., गोकुळ शिरगाव, जि. कोल्हापूर.
३	१२१५/१६००	२०१८५	श्रीमती सुतार रुतुजा विजयकुमार	केआयटी कॉलेज ऑफ इंजि., गोकुळ शिरगाव, जि. कोल्हापूर.
४	१२०६/१६००	२०१८४	श्रीमती शिंदे शिवानी भारत	केआयटी कॉलेज ऑफ इंजि., गोकुळ शिरगाव, जि. कोल्हापूर.
५	११९१/१६००	२०१६३	श्रीमती भोईटे भाग्यश्री विजय	केआयटी कॉलेज ऑफ इंजि., गोकुळ शिरगाव, जि. कोल्हापूर.

शाखा – केमिकल

अ.क्र.	गुणानुक्रमे नंबर	मिळालेले गुण	विद्यार्थ्यांचे नांव	महाविद्यालयाचे/मान्यताप्राप्त संस्थेचे नाव
१	१३४१/१६००	२२१४२	श्री अमाले विजय कृष्णांत	तात्यासाहेब कोरे इन्स्टिट्युट ऑफ इंजि.ॲण्ड टेक्नॉलॉजी, वारणानगर, जि. कोल्हापूर.
२	१२९५/१६००	२२१८८	श्री बिराजदार नितीन नागनाथ	तात्यासाहेब कोरे इन्स्टिट्युट ऑफ इंजि.ॲण्ड टेक्नॉलॉजी, वारणानगर, जि. कोल्हापूर.
३	१२९०/१६००	२०८३७	श्रीमती माने अंकिता विलास	पद्मभूषण वसंतरावदादा पाटील इन्स्टिट्युट ऑफ टेक्नॉलॉजी, बुधगांव, जि. सांगली.
४	१२८०/१६००	२२१७९	श्री सोमवंशी आकाश सतिश	तात्यासाहेब कोरे इन्स्टिट्युट ऑफ इंजि.ॲण्ड टेक्नॉलॉजी, वारणानगर, जि. कोल्हापूर.
५	१२७४/१६००	२२१६१	श्री जंगम ओमकार रामचंद्र	तात्यासाहेब कोरे इन्स्टिट्युट ऑफ इंजि.ॲण्ड टेक्नॉलॉजी, वारणानगर, जि. कोल्हापूर.

शाखा – बायो–टेक्नॉलॉजी

अ.क्र.	गुणानुक्रमे नंबर	मिळालेले गुण	विद्यार्थिनीचे नांव	महाविद्यालयाचे/मान्यताप्राप्त संस्थेचे नाव
१	१३५४/१६००	२०२५५	श्रीमती बरगे निशा संजय	केआयटी कॉलेज ऑफ इंजि.,गोकुळ शिरगाव , जि. कोल्हापूर.
२	१३१३/१६००	२०२६०	श्रीमती छोटे नम्रता राजेंद्र	केआयटी कॉलेज ऑफ इंजि.,गोकुळ शिरगाव , जि. कोल्हापूर.
३	१३०१/१६००	२०२८१	श्री. पाटील प्रितम बाजीराव	केआयटी कॉलेज ऑफ इंजि.,गोकुळ शिरगाव , जि. कोल्हापूर.
४	१२९२/१६००	२०२५८	श्रीमती चौधरी मौसमी गौतम	केआयटी कॉलेज ऑफ इंजि.,गोकुळ शिरगाव , जि. कोल्हापूर.
४	१२९२/१६००	२०२७८	श्रीमती ओसवाल डिंपल राजेंद्र	केआयटी कॉलेज ऑफ इंजि.,गोकुळ शिरगाव , जि. कोल्हापूर.
५	१२७४/१६००	२०२७१	श्रीमती जोशी सानिका परशुराम	केआयटी कॉलेज ऑफ इंजि.,गोकुळ शिरगाव , जि. कोल्हापूर.

शाखा – ऐरोनोटीकल इंजिनियरींग

अ.क्र.	गुणानुक्रमे नंबर	मिळालेले गुण	विद्यार्थ्यांचे नांव	महाविद्यालयाचे/मान्यताप्राप्त संस्थेचे नाव
१	१३१७/१६००	१८६४४	श्रीमती पाटील (गिकृे) भाग्यश्री पांडुरंग	अण्णासाहेब डांगे कॉलेज ऑफ इंजि. टेक्नॉलॉजी, आष्टा, जि. सांगली
२	१३१६/१६००	१८६३०	श्रीमती खांडवी माधुरी सोमनाथ	अण्णासाहेब डांगे कॉलेज ऑफ इंजि. टेक्नॉलॉजी, आष्टा, जि. सांगली
३	१२९४/१६००	१८६२३	श्रीमती चिमोटे दिपीका रामप्रसाद	अण्णासाहेब डांगे कॉलेज ऑफ इंजि. टेक्नॉलॉजी, आष्टा, जि. सांगली
४	१२८३/१६००	१८६१७	श्रीमती जाधव ऐश्वर्या मोहन	अण्णासाहेब डांगे कॉलेज ऑफ इंजि. टेक्नॉलॉजी, आष्टा, जि. सांगली
५	१२८२/१६००	१८६४२	श्री. कुत्रे नामदेव अप्पाजी	अण्णासाहेब डांगे कॉलेज ऑफ इंजि. टेक्नॉलॉजी, आष्टा, जि. सांगली

शाखा – मेकॅनिकल अॅण्ड अॅटोमेशन इंजिनियरींग

अ.क्र.	गुणानुक्रमे नंबर	मिळालेले गुण	विद्यार्थ्यांचे नांव	महाविद्यालयाचे/मान्यताप्राप्त संस्थेचे नाव
१	११२०/१६००	१८६५८	श्री. चौगुले शुभम शामराव	अण्णासाहेब डांगे कॉलेज ऑफ इंजि. टेक्नॉलॉजी, आष्टा, जि. सांगली
२	१०७१/१६००	१८६६०	श्री. पाठवे आकाश देउराम	अण्णासाहेब डांगे कॉलेज ऑफ इंजि. टेक्नॉलॉजी, आष्टा, जि. सांगली
३	१०६६/१६००	१८६६१	श्री. तैवाडे निखिल विजय	अण्णासाहेब डांगे कॉलेज ऑफ इंजि. टेक्नॉलॉजी, आष्टा, जि. सांगली
४	१०३७/१६००	१८६५२	श्री. कुरणे विशाल संजय	अण्णासाहेब डांगे कॉलेज ऑफ इंजि. टेक्नॉलॉजी, आष्टा, जि. सांगली
५	१०२९/१६००	१८६५९	श्री. माने शुभम सुभाष	अण्णासाहेब डांगे कॉलेज ऑफ इंजि. टेक्नॉलॉजी, आष्टा, जि. सांगली
६	१००९/१६००	१८६५७	श्री. भगत सुहास संभाजी	अण्णासाहेब डांगे कॉलेज ऑफ इंजि. टेक्नॉलॉजी, आष्टा, जि. सांगली

शाखा – वास्तूकला (आर्किटेक्चर)

अ.क्र.	गुणानुक्रमे नंबर	मिळालेले गुण	विद्यार्थ्यांचे नांव	महाविद्यालयाचे/मान्यताप्राप्त संस्थेचे नाव
१	११४३/१३००	१४७१	श्रीमती जामदार अमृता प्रभाकर	आप्पासाहेब बिरनाळे कॉलेज ऑफ आर्किटेक्चर,सांगली, जि. सांगली.
२	११२०/१३००	१४७६	श्रीमती खिचडे हर्षदा सुनिल	आप्पासाहेब बिरनाळे कॉलेज ऑफ आर्किटेक्चर,सांगली, जि. सांगली.
३	१११८/१३००	१४४५	श्रीमती पुरोहित यशश्री रामचंद्र	डी. वाय. पाटील कॉलेज ऑफ इंजि. अॅन्ड टेक्नॉलॉजी, कसबा बावडा, जि. कोल्हापूर.
४	१०६७/१३००	१४९१	श्री. घोलप मोहित मधुकर	श्रीमती प्रेमलताताई चव्हाण कॉलेज ऑफ आर्किटेक्चर,कराड, जि. सातारा
५	१०३७/१३००	१४१७	श्रीमती खोत कृतिका अनिल	डी.वाय. पाटील कॉलेज ऑफ इंजि. अॅन्ड टेक्नॉलॉजी, कसबा बावडा, जि. कोल्हापूर.

शाखा – टेक्सटाईल टेक्नॉलॉजी

अ.क्र.	गुणानुक्रमे नंबर	मिळालेले गुण	विद्यार्थ्यांचे नांव	महाविद्यालयाचे/मान्यताप्राप्त संस्थेचे नाव
१	१३५२/१८००	२८	श्री. जैन जैनम अरविंद	दत्ताजीराव कदम टेक्निकल एज्युकेशन सो. टेक्सटाईल ॲन्ड इंजि. इन्स्टिट्युट, इचलकरंजी, जि. कोल्हापूर
२	१२७१/१८००	३४	श्री. कोष्टी प्रशांत प्रकाश	दत्ताजीराव कदम टेक्निकल एज्युकेशन सो. टेक्सटाईल ॲन्ड इंजि. इन्स्टिट्युट, इचलकरंजी, जि. कोल्हापूर
३	१२७०/१८००	२०	श्री. भोसले सारंग प्रशांत	दत्ताजीराव कदम टेक्निकल एज्युकेशन सो. टेक्सटाईल ॲन्ड इंजि. इन्स्टिट्युट, इचलकरंजी, जि. कोल्हापूर
४	१२५९/१८००	४४	श्रीमती पाटील हिमाली महेंद्र	दत्ताजीराव कदम टेक्निकल एज्युकेशन सो. टेक्सटाईल ॲन्ड इंजि. इन्स्टिट्युट, इचलकरंजी, जि. कोल्हापूर
५	१२३७/१८००	२५	श्री. धुलगडे रोहित कृष्णा	दत्ताजीराव कदम टेक्निकल एज्युकेशन सो. टेक्सटाईल ॲन्ड इंजि. इन्स्टिट्युट, इचलकरंजी, जि. कोल्हापूर

शाखा – टेक्सटाईल प्लांट इंजिनियरींग

अ.क्र.	गुणानुक्रमे नंबर	मिळालेले गुण	विद्यार्थ्यांचे नांव	महाविद्यालयाचे/मान्यताप्राप्त संस्थेचे नाव
१	१३२६/१८००	९६	श्री. धुमाळ अवधुत चंद्रकांत	दत्ताजीराव कदम टेक्निकल एज्युकेशन सो. टेक्सटाईल ॲन्ड इंजि. इन्स्टिट्युट, इचलकरंजी, जि. कोल्हापूर
२	१२०७/१८००	९३	श्री. बागवान वारखा महम्मदीसमाईल	दत्ताजीराव कदम टेक्निकल एज्युकेशन सो. टेक्सटाईल ॲन्ड इंजि. इन्स्टिट्युट, इचलकरंजी, जि. कोल्हापूर
३	११८६/१८००	१०५	श्री. पडळकर राजेश दत्तात्रय	दत्ताजीराव कदम टेक्निकल एज्युकेशन सो. टेक्सटाईल ॲन्ड इंजि. इन्स्टिट्युट, इचलकरंजी, जि. कोल्हापूर
४	११८१/१८००	१०९	श्रीमती पवार सुप्रभा प्रल्हाद	दत्ताजीराव कदम टेक्निकल एज्युकेशन सो. टेक्सटाईल ॲन्ड इंजि. इन्स्टिट्युट, इचलकरंजी, जि. कोल्हापूर
५	११६५/१८००	१०३	श्री. मेहत्रे शिवम सुनिल	दत्ताजीराव कदम टेक्निकल एज्युकेशन सो. टेक्सटाईल ॲन्ड इंजि. इन्स्टिट्युट, इचलकरंजी, जि. कोल्हापूर

शाखा – टेक्सटाईल केमिस्ट्री

अ.क्र.	गुणानुक्रमे नंबर	मिळालेले गुण	विद्यार्थ्यांचे नांव	महाविद्यालयाचे/मान्यताप्राप्त संस्थेचे नाव
१	१३५६/१८००	१३२	श्रीमती गवंडी अफरींन सलीम	दत्ताजीराव कदम टेक्निकल एज्युकेशन सो. टेक्सटाईल ॲन्ड इंजि. इन्स्टिट्युट, इचलकरंजी, जि. कोल्हापूर
२	१३०९/१८००	१३४	श्री. जैन शुभम गोकुळचंद	दत्ताजीराव कदम टेक्निकल एज्युकेशन सो. टेक्सटाईल ॲन्ड इंजि. इन्स्टिट्युट, इचलकरंजी, जि. कोल्हापूर
३	१२४५/१८००	२६७	श्री. दळवी प्रदिप राजेंद्र	दत्ताजीराव कदम टेक्निकल एज्युकेशन सो. टेक्सटाईल ॲन्ड इंजि. इन्स्टिट्युट, इचलकरंजी, जि. कोल्हापूर
४	१२०४/१८००	१३१	श्री. गजानन नाईक	दत्ताजीराव कदम टेक्निकल एज्युकेशन सो. टेक्सटाईल ॲन्ड इंजि. इन्स्टिट्युट, इचलकरंजी, जि. कोल्हापूर
५	१२०२/१८००	१६७	श्री. थटट्रावर्ती देवा व्यंकटनागसाईचरण	दत्ताजीराव कदम टेक्निकल एज्युकेशन सो. टेक्सटाईल ॲन्ड इंजि. इन्स्टिट्युट, इचलकरंजी, जि. कोल्हापूर

शाखा – मॅनमेड टेक्सटाईल टेक्नॉलॉजी

अ.क्र.	गुणानुक्रमे नंबर	मिळालेले गुण	विद्यार्थ्यांचे नांव	महाविद्यालयाचे/मान्यताप्राप्त संस्थेचे नाव
१	१२७९/१८००	१८२	श्री. गोस्वामी पवनपुरी ओमपुरी	दत्ताजीराव कदम टेक्निकल एज्युकेशन सो. टेक्सटाईल ॲन्ड इंजि. इन्स्टिट्युट, इचलकरंजी, जि. कोल्हापूर
२	११४२/१८००	१७८	श्री. टी. एम्. अक्षतकोत्रेश	दत्ताजीराव कदम टेक्निकल एज्युकेशन सो. टेक्सटाईल ॲन्ड इंजि. इन्स्टिट्युट, इचलकरंजी, जि. कोल्हापूर
३	११३४/१८००	१९१	श्री. पाटील सौरभ विष्णू	दत्ताजीराव कदम टेक्निकल एज्युकेशन सो. टेक्सटाईल ॲन्ड इंजि. इन्स्टिट्युट, इचलकरंजी, जि. कोल्हापूर
४	११०९/१८००	१८४	श्री. कडवा दिपक रामसुख	दत्ताजीराव कदम टेक्निकल एज्युकेशन सो. टेक्सटाईल ॲन्ड इंजि. इन्स्टिट्युट, इचलकरंजी, जि. कोल्हापूर
५	१०९३/१८००	१९५	श्री. सुतार सुरज चंद्रकांत	दत्ताजीराव कदम टेक्निकल एज्युकेशन सो. टेक्सटाईल ॲन्ड इंजि. इन्स्टिट्युट, इचलकरंजी, जि. कोल्हापूर

शाखा – शाखा – फॅशन टेक्नॉलॉजी

अ.क्र.	गुणानुक्रमे नंबर	मिळालेले गुण	विद्यार्थ्यांचे नांव	महाविद्यालयाचे/मान्यताप्राप्त संस्थेचे नाव
१	१२७३/१८००	५७	श्रीमती. बडवे एकता ज्ञानदेव	दत्ताजीराव कदम टेक्निकल एज्युकेशन सो. टेक्सटाईल ॲन्ड इंजि. इन्स्टिट्युट, इचलकरंजी, जि. कोल्हापूर
२	१२६२/१८००	५८	श्री. बागडे शुभम विजय	दत्ताजीराव कदम टेक्निकल एज्युकेशन सो. टेक्सटाईल ॲन्ड इंजि. इन्स्टिट्युट, इचलकरंजी, जि. कोल्हापूर
३	१२४०/१८००	६७	श्रीमती. हिंगणे शितल दिनेश	दत्ताजीराव कदम टेक्निकल एज्युकेशन सो. टेक्सटाईल ॲन्ड इंजि. इन्स्टिट्युट, इचलकरंजी, जि. कोल्हापूर
४	१२१६/१८००	६१	श्रीमती. चौगुले अंकिता राजेंद्र	दत्ताजीराव कदम टेक्निकल एज्युकेशन सो. टेक्सटाईल ॲन्ड इंजि. इन्स्टिट्युट, इचलकरंजी, जि. कोल्हापूर
४	१२१६/१८००	६६	श्री. घस्ती शिवतेज शिवपुत्र	दत्ताजीराव कदम टेक्निकल एज्युकेशन सो. टेक्सटाईल ॲन्ड इंजि. इन्स्टिट्युट, इचलकरंजी, जि. कोल्हापूर
५	१२१०/१८००	६३	श्री. दिवटे सुरदास छगन	दत्ताजीराव कदम टेक्निकल एज्युकेशन सो. टेक्सटाईल ॲन्ड इंजि. इन्स्टिट्युट, इचलकरंजी, जि. कोल्हापूर

शाखा – औषधनिर्माणशास्त्र

अ.क्र.	गुणानुक्रमे नंबर	मिळालेले गुण	विद्यार्थ्यांचे नांव	महाविद्यालयाचे/मान्यताप्राप्त संस्थेचे नाव
१	१५७०/२०००	४५२९	श्रीमती. पैलवान झिया अक्खतर	भारती विद्यापीठ कॉलेज ऑफ फार्मसी, कोल्हापूर.
२	१५६८/२०००	५३१६	श्रीमती. सुंठकर श्रुती शेखर	संत गजानन महाराज कॉलेज ऑफ फार्मसी, महागांव.
३	१५६१/२०००	५०४५	श्रीमती. जाधव प्रणाली आनंदराव	गौरीशंकर इन्स्टिट्युट ऑफ फार्मास्युटिकल एज्युकेशन अन्ड रिसर्च, सातारा
४	१५४९/२०००	४५२१	श्री. कुत्रे सुरज सखाराम	भारती विद्यापीठ कॉलेज ऑफ फार्मसी, कोल्हापूर
५	१५४०/२०००	५३२१	श्रीमती. वातंगी रूबीना उस्मान	संत गजानन महाराज कॉलेज ऑफ फार्मसी, महागांव.

■■■

२८ पारितोषिके, पदके व शिष्यवृत्त्या

विद्यापीठाच्या ५७ व्या वार्षिक अहवालासाठी दि.०१ जुलै, २०१९ ते दि.३० जून, २०२० या कालावधीतील पारितोषिके टेबलची माहिती : सन २०१९-२०२० या शैक्षणिक वर्षातील विविध एनसीसी पारितोषिके

अ. क्र.	विद्यार्थ्याचे नाव व महाविद्यालयाचे नाव	पारितोषिकाचे नाव व पारितोषिकाची रक्कम
१.	श्री. अडसुळ वैभव विलास , महावीर कॉलेज, कोल्हापूर	'दि छत्रपति शिवाजी महाराज प्राईज' देणगी रक्कमेवर प्राप्त होणारे व्याज रक्कम व प्रमाणपत्र
२.	श्री. मोरे अक्षय बापूसो, बळवंत कॉलेज, विटा	'दि लेफ्ट. जनरल एस.पी.पी. थोरात मेमोरिअल प्राईज' देणगी रक्कमेवर प्राप्त होणारे व्याज रक्कम व प्रमाणपत्र
३.	श्री. जाधव विपुल नारायण, बळवंत कॉलेज, विटा	'दि कॅप्टन जयसिंग जॉर्ज 'ए' जाधव मेमोरिअल प्राईज' देणगी रक्कमेवर प्राप्त होणारे व्याज रक्कम व प्रमाणपत्र
४.	श्रीमती संकपाळ सुप्रिया श्रीकांत विवेकानंद कॉलेज, कोल्हापूर	'दि लेफ्ट. जनरल एस.पी.पी. थोरात मेमोरिअल प्राईज' देणगी रक्कमेवर प्राप्त होणारे व्याज रक्कम व प्रमाणपत्र
५.	श्रीमती पाटील प्रतिक्षा विलास, विवेकानंद कॉलेज, कोल्हापूर	'दि रणरागिणी ताराराणी प्राईज' देणगी रक्कमेवर प्राप्त होणारे व्याज रक्कम व प्रमाणपत्र
६.	श्रीमती जोशी देवयानी श्रीराम, विवेकानंद कॉलेज, कोल्हापूर	'दि कॅप्टन जयसिंग जॉर्ज 'ए' जाधव मेमोरिअल प्राईज' देणगी रक्कमेवर प्राप्त होणारे व्याज रक्कम व प्रमाणपत्र

राष्ट्रपती सुवर्णपदक

सन २०१८-२०१९ या वर्षाचे सर्वसाधारण कौशल्यासाठीचे भारताचे राष्ट्रपती सुवर्णपदक श्री. श्रीराम अभिषेक दादासाहेब यांना शैक्षणिक वर्ष २०१८-२०१९च्या ५६ व्या दीक्षान्त समारंभात देण्यात आले.

१.	कै. डी. एस. तथा दादा चव्हाण पारितोषिक सन २०१८-२०१९	रू.१३००/-	डॉ. आप्पासाहेब पवार विद्यार्थी ''कमवा आणि शिका'' या योजनेंतर्गत काम करून पदव्युत्तर अभ्यासक्रमाची दोन वर्षे यशस्वीरित्या पूर्ण करणाऱ्या विद्यार्थ्यास	**श्री. सुत्रावे नागेश राजनारायण** प्लॉट नं. ९९, अनिता नगर, कुमठा नाका, सोलापूर ४१३ ००३ **श्री. लोहार विनायक विष्णू,** सावर्डे खुर्द, ता. कागल, जि. कोल्हापूर
२.	निवृत्त शिक्षकाची शिष्यवृत्ती सन २०१८-२०१९	प्रत्येकी रू.१६००/- प्रमाणे	डॉ. आप्पासाहेब पवार विद्यार्थी भवनमध्ये राहून एम. एस्सी. भाग १ मध्ये पदार्थविज्ञान विषयात प्रथम येणा-या दोन विद्यार्थ्यांना	**श्री. भोसले अजिंक्य राम,** एम.एस्सी. भाग २, पदार्थ विज्ञान अधिविभाग, शिवाजी विद्यापीठ, कोल्हापूर

			डॉ. आप्पासाहेब पवार विद्यार्थी भवनमध्ये राहून एम.एस्सी. भाग १ मध्ये पदार्थविज्ञान विषयात प्रथम येणा-या दोन विद्यार्थ्यांना	**श्रीमती माळी दामिनी प्रकाश,** एम.एस्सी. भाग २, पदार्थ विज्ञान अधिविभाग, शिवाजी विद्यापीठ, कोल्हापूर

बी.कॉम. मार्च .२०२०

अ.नं.	परीक्षा	पारितोषिक	आसन क्र.	पारितोषिक मिळविणाऱ्या विद्यार्थी विद्यार्थीनीचे व महाविद्यालयाचे नाव
१.	बी.कॉम.	शाह हिरालाल चुनीलाल पारितोषिक (पदवी परीक्षेत सर्व प्रथम येणा-या विद्यार्थ्याकरीता)	६१८११	श्रीमती. मुलाणी रेश्मा लालासाहेब, पदमभुषण वसंतदादा पाटील महाविद्यालय, तासगांव
२.	बी.कॉम.	मा. श्री. रत्नाप्पा कुंभार वाणिज्य पारितोषिक (पदवी परीक्षेत सर्व प्रथम येणाऱ्या विद्यार्थ्याकरीता)	६१८११	श्रीमती. मुलाणी रेश्मा लालासाहेब, पदमभुषण वसंतदादा पाटील महाविद्यालय, तासगांव
३.	बी.कॉम..	कै. नरहर पुरूषोत्तम खाडिलकर पारितोषिक (पदवी परीक्षेत सर्व प्रथम येणाऱ्या विद्यार्थ्याकरीता)	६१८११	श्रीमती. मुलाणी रेश्मा लालासाहेब, पदमभुषण वसंतदादा पाटील महाविद्यालय, तासगांव
४.	बी.कॉम.	महाराष्ट्र राज्य नागरी सहकारी बँक परिषद पारितोषिक (ॲडव्हान्स अकौंटन्सी हा विषय घेऊन पदवी परीक्षेत सर्व प्रथम विद्यार्थ्याकरिता)	निरंक	निरंक
५.	बी.कॉम.	कै. रामचंद्र गोपाळराव थोरात व कै. हौसाई रामचंद्र थोरात मातृ-पितृ स्मृती पारितोषिक (पदवी परीक्षेत सर्व प्रथम येणाऱ्या विद्यार्थ्याकरीता)	६१८११	श्रीमती. मुलाणी रेश्मा लालासाहेब, पदमभुषण वसंतदादा पाटील महाविद्यालय, तासगांव
६.	बी.कॉम.	श्रीमती. लक्ष्मीबाई कोरगांवकर पारितोषिक (पदवी परिक्षेत सर्व प्रथम येणाऱ्या विद्यार्थिनीकरीता)	६१८११	श्रीमती. मुलाणी रेश्मा लालासाहेब, पद्मभूषण वसंतदादा पाटील महाविद्यालय, तासगांव
७.	बी.कॉम.	कै.सौ. लक्ष्मीबाई भाऊराव पाटील पारितोषिक (पहिल्या श्रेणीत सर्व प्रथम विद्यार्थिनीकरीता)	६१८११	श्रीमती. मुलाणी रेश्मा लालासाहेब, पद्मभूषण वसंतदादा पाटील महाविद्यालय, तासगांव

८.	बी. कॉम.	कै. संजय वसंतराव शिंदे शिष्यवृत्ती (बी. कॉम. परिक्षेत ॲडव्हान्स अकौंटन्सी या विषयासह प्रथम येण्याबाबत)	निरंक	निरंक
९.	बी. कॉम.	दि इन्स्टियूट ऑफ चार्टर्ड अकौन्टस ऑफ इंडियाज चित्रागुप्त पारितोषिक (पदवी परिक्षेत ॲडव्हान्स अकौंटन्सी विषयात सर्वाधिक गुण मिळविणाऱ्या विद्यार्थ्याकरिता)	निरंक	निरंक
१०.	बी. कॉम.	शंकरलाल केशवलाल पारीख पारितोषिक (बी. कॉम परीक्षेमध्ये एकूण मेरिट यादीमध्ये २२ व्या क्रमांकाच्या विद्यार्थीनीने एम. कॉम. या अभ्यासक्रमास विद्यापीठ अधिविभागात प्रेवश घेतलेल्या विद्यार्थ्यास)	५७७४२	श्रीमती. तोडकर प्रतिक्षा कृष्णात, भोगावती महाविद्यालय, कुरुकली
११.	बी. कॉम.	मा. वसंतराव बंडूजी पाटील पारितोषिक (पदवी परीक्षेत को-ऑपरेटीव्ह डेव्हलपमेंट या विषयात सर्वाधिक गुण मिळविणाऱ्या विद्यार्थ्याकरिता)	निरंक	निरंक
१२.	बी. कॉम.	दि. बॅक ऑफ इंडिया प्राईज पारितोषिक (पदवी परीक्षेत ॲडव्हान्स बँकिग या विषयात सर्वाधिक गुण मिळविणाऱ्या विद्यार्थ्याकरिता)	निरंक	निरंक
१३.	बी.कॉम.	प्राचार्य जे. सी. सिन्हा स्मृती पारितोषिक मॉर्डन मॅनेजमेंट प्रॉक्टीस या विषयात सर्वाधिक गुण मिळविणाऱ्या विद्यार्थ्यास	निरंक	निरंक
१४	बी.कॉम.	दि कौन्सिल ऑफ एज्यूकेशनचे डॉ. बी एस भणगे पारितोषिक बी. कॉम परीक्षेमध्ये सर्वाधिक गुण प्राप्त झालेल्या विद्यार्थ्यास	६१८११	श्रीमती मुलाणी रेश्मा लालासाहेब, पदमभुषण वसंतदादा पाटील महाविद्यालय, तासगांव
१५	बी.कॉम.	कै. भुपेश विनोद भाटे स्मृती पारितोषिक (पदवी परीक्षेत तिसरा येणाऱ्या पहिल्या प्रयत्नात विद्यार्थ्याकरीता)	६१८४४	श्रीमती. झांब्रे स्वाती मानसिंग, पद्यभूषण वसंतदादा पाटील महाविद्यालय, तासगांव

१६.	बी.कॉम.	कै. सौ. श्रीमंती नामदेव कदम स्मृती पारितोषिक (बी.कॉम.क परीक्षेमध्ये एकूण मेरिट यादीमध्ये २२ व्या क्रमांकाच्या विद्यार्थीनीने एम. कॉम या अभ्यासक्रमास विद्यापीठ अधिविभागात प्रवेश घेतलेल्या विद्यार्थ्यास)	५७७४२	श्रीमती. तोडकर प्रतिक्षा कृष्णात, भोगावती महाविद्यालय, कुरुकली
		बी.बी.ए.		
१.	बी.बी.ए.	श्री. नेमिनाथ दादा शेटे स्मृती पारितोषिक (बी. बी. ए अंतिम परीक्षेमध्ये सर्व प्रथम येणाऱ्या विद्यार्थ्याकरीता)	३७३८	श्रीमती. बामणे श्वेता तात्यासाहेब, कुसुमताई राजारामबापू पाटील कन्या महाविद्यालय, उरुण इस्लामपूर

■■■

२९ शिवाजी युनिव्हर्सिटी सेंट्रल को-ऑप कंझ्युमर्स स्टोअर्स लि., विद्यानगर, कोल्हापूर.

विश्वविद्यालय अनुदान आयोगाच्या शिफारशीनूसार मध्यवर्ती सरकारच्या मार्गदर्शनाखाली विद्यापीठ पातळीवर सहकार भांडाराची वाढ व्हावी. म्हणून आखलेल्या योजनेमध्ये शिवाजी विद्यापीठाचा सन १९६६-६७ मध्ये समावेश करण्यात आला व त्या योजनेनुसार मार्च १९६७ मध्ये शिवाजी युनिव्हर्सिटी सेंट्रल को-ऑप कंझ्युमर्स स्टोअर्स लि. संस्था ही स्थापन करण्यात आली.

या संस्थेतून विद्यापीठ परिसरात राहणारे विद्यार्थी, विद्यार्थिनी, प्राध्यापक वर्ग, कर्मचारी वर्ग, वसतिगृहे यांना लागणारे धान्य, प्रोव्हिजन माल, कापड व इतर दैनंदिन गरजेच्या वस्तुंचा वाजवी दरात पुरवठा केला आहे. मुख्यत: विद्यापीठाच्या परिसरात राहणाऱ्या कुटुंबियांना, विद्यार्थी-विद्यार्थीनी व ग्राहकांना सर्व जीवनावश्यक वस्तू विद्यापीठाच्या आवारात विनासायास आणि वाजवी दरात मिळाव्यात हाच या योजनेमागील प्रमुख हेतू आहे. संस्थेने आजपर्यंत ग्राहकांना जास्तीत जास्त सेवा व सुविधा देण्याचा प्रामाणिक प्रयत्न केला आहे. संस्थेचे नवीन डिपार्टमेंटल स्टोअर्स नव्या रुपात उभारले गेले आहे. सदर डिपार्टमेंटल स्टोअर्स चे नामकरण मा. कुलगुरू यांनी सुचविलेनुसार शिवाजी युनिव्हर्सिटी सेंट्रल को-ऑप कंझ्युमर्स स्टोअर्स लि. विद्यानगर, कोल्हापूर संचलित ''**शिव बझार**'' असे नामकरण करणेत आले आहे. नव्या रुपात उभारलेल्या ''**शिव-बझार**'' मुळे विद्यार्थी-विद्यार्थिनी, प्राध्यापक, कर्मचारी व सर्व ग्राहकांना जास्तीत जास्त चांगल्या प्रकारे सेवा व सुविधा मिळाल्या आहेत.

वार्षिक अहवाल काळातील स्टोअर्स संचालक मंडळ खालीलप्रमाणे आहे.

१	मा. डॉ. प्र. म. गुरव	जीवरसायनशास्त्र अधिविभाग, शिवाजी विद्यापीठ, कोल्हापूर	अध्यक्ष
२	मा. डॉ. द. कृ. गायकवाड	वनस्पतीशास्त्र अधिविभाग, शिवाजी विद्यापीठ, कोल्हापूर	उपाध्यक्ष
३	मा. डॉ. स. ज्ञ. शिंदे	भूगोल अधिविभाग, शिवाजी विद्यापीठ, कोल्हापूर	संचालक
४	मा. डॉ. के. य. राजपुरे	पदार्थविज्ञानशास्त्र अधिविभाग, शिवाजी विद्यापीठ, कोल्हापूर	संचालक
५	मा. श्री. अ. भ. चौगुले	उपकुलसचिव, लेखा विभाग शिवाजी विद्यापीठ, कोल्हापूर	संचालक
६	मा. डॉ. श्रीमती प्र. श.पवार	समाजशास्त्र अधिविभाग, शिवाजी विद्यापीठ, कोल्हापूर	संचालिका
७	मा. डॉ. अ. स. जाधव	पर्यावरणाशास्त्र अधिविभाग, शिवाजी विद्यापीठ, कोल्हापूर.	संचालक
८	मा. डॉ. म. त. गोफणे	गणित अधिविभाग, शिवाजी विद्यापीठ, कोल्हापूर	संचालक
९	मा. प्रा.स. बा. पाटील	शारीरिक शिक्षण महाविद्यालय, कोल्हापूर	संचालक
१०	मा. डॉ. रा. र. सूर्यवंशी	कृषी महाविद्यालय, कोल्हापूर	संचालक
११	मा. डॉ. प. द. राऊत	पर्यावरणशास्त्र अधिविभाग, शिवाजी विद्यापीठ, कोल्हापूर	तज्ज्ञ संचालक
१२	मा. श्री. अ. ज. पाटील		जनरल मॅनेजर

वार्षिक अहवाल सालात संस्थेच्या सभासद संख्या ३५ झाली आहे.

संस्थेचे एकूण भाग भांडवल रू. ६०,२५०/- इतके असून त्याची वर्गवारी पुढील प्रमाणे.

अ.नं.	वर्ग	नांव	सभासद संख्या	भाग भांडवल
१.	अ.	शिवाजी विद्यापीठ	१	३०,०००.००
२.	ब.	संलग्न महाविद्यालये शि.वि.	२७	२७,०००.००
३.	क.	संलग्न महाविद्यालयांनी चालवलेली ग्राहक भांडारे (सह.सं संस्था)	७	३,२५०.००
		एकूण	**३५**	**६०,२५०.००**

सन २०१९-२०२० या अर्थिक वर्षातील व्यापारी नफा व निव्वळ नफा खालील प्रमाणे.

१.	एकूण विक्री	रू. ५,२३,९४,२९३.३०
२.	व्यापारी नफा	रू. ४२,७०,३९८.७३
३.	निव्वळ नफा	रू. २३,६२,२०२.७०

दि.३१ मार्च, २०२० रोजी संस्थेचे खेळते भांडवल १ कोटी ३८ लाख इतके आहे.

शिवाजी विद्यापीठ रिसर्च ॲण्ड डेव्हलपमेंट फंडातील या पूर्वी संस्थेतर्फे एकूण रक्कम रू.२६,४६,८००/- देण्यात आली आहे. सन २०१९-२०२० वर्षात शिवाजी विद्यापीठ रिसर्च ॲण्ड डेव्हलपमेंट फंडासाठी रू. २,५०,०००/- चा निधी देणेत आली.

संस्थेच्या दैनंदिन कामात तत्परता व अचूकता येऊन ग्राहकांना कार्यक्षम व तत्पर सेवा देणेसाठी संस्थेच्या हिशोबी कामाचे संगणकीकरण करण्यात आले असून विक्री व खरेदी कामकाजाचे आधूनिक सॉफ्टवेअर घेण्यात आले आहे. व त्यानूसार संस्थेचे हिशोबी कामकाज सुरू आहे.

संस्थेचे सन २०१९-२०२० या अहवाल सालातील शासकीय लेखापरिक्षण झाले असून संस्थेने '**ऑडीट वर्ग अ**' कायम ठेवला आहे.

■■■

३० संलग्न महाविद्यालये व मान्यताप्राप्त संस्था

कला, वाणिज्य व विज्ञान विद्याशाखांच्या महाविद्यालयांची सूची तक्ता सन २०१८-१९

कोल्हापूर जिल्हा

अ. क्र.	महाविद्यालयाचे नांव	विद्याशाखा	स्थापना वर्ष	संलग्नतेचा प्रकार	संस्थेचे नांव	प्राचार्यांचे नांव
१	राजाराम महाविद्यालय, कोल्हापूर ४१६ ००४	कला विज्ञान वाणिज्य	१८८०	निरंतर तात्पुरता	महाराष्ट्र शासन	डॉ. ए. एस. खेमनार
२	गोपाळ कृष्ण गोखले कॉलेज, सुभाष रोड, कोल्हापूर ४१६ ०१२	कला वाणिज्य विज्ञान	१९५०	निरंतर तात्पुरता	शिक्षण प्रसारक मंडळ, द्वारा: गोपाळकृष्ण गोखले कॉलेज, बी. वार्ड, सुभाष रोड, कोल्हापूर	रिक्त
३	देशभक्त रत्नाप्पा कुंभार कॉलेज ऑफ कॉमर्स, बिंदू चौक, कोल्हापूर ४१६ ०००	वाणिज्य एमबीए	१९५७	निरंतर तात्पुरता	कौन्सिल ऑफ एज्युकेशन, द्वारा - शहाजी लॉ कॉलेज, १०९०, ई वॉर्ड, शाहूपुरी, कोल्हापूर	डॉ. व्ही. ए. पाटील
४	कर्मवीर हिरे आर्टस्, कॉमर्स, सायन्स ॲण्ड एज्युकेशन कॉलेज, गारगोटी, ४१६ २०९ ता. भूदरगड, जि. कोल्हापूर	कला वाणिज्य बी.ए. बी.एड. विज्ञान	१९५७	निरंतर तात्पुरता	श्री. मौनी विद्यापीठ, गारगोटी, ४१६ २०९, ता. भूदरगड, जि. कोल्हापूर	डॉ. पी. बी. पाटील
५	राजर्षी छत्रपती शाहू कॉलेज, कदमवाडी रोड, कोल्हापूर ४१६ ००३	कला वाणिज्य विज्ञान	१९६१	निरंतर	रयत शिक्षण संस्था, कर्मवीर समाधी परिसर, पोवई नाका, सातारा- ४१५ ००१.	डॉ. एस. टी. साळुंखे
६	देवचंद कॉलेज, अर्जुननगर - ५९१ २६९, व्हाया निपाणी, ता. कागल, जि. कोल्हापूर	कला वाणिज्य विज्ञान	१९६२	निरंतर	दि जनता शिक्षण मंडळ, अर्जुननगर, - ५९१ २६९, व्हाया निपाणी, ता. कागल, जि. कोल्हापूर	डॉ. पी. एम. हेरेकर
७	दत्ताजीराव कदम आर्टस् सायन्स ॲन्ड कॉमर्स कॉलेज, इचलकरंजी -४१६ ११५ ता. हातकणंगले, जि. कोल्हापूर	कला वाणिज्य विज्ञान	१९६२	निरंतर	श्री. स्वामी विवेकानंद शिक्षण संस्था, २०४, ''ई'' वॉर्ड, ताराबाई पार्क, कोल्हापूर- ४१६ ००३	रिक्त

अ.	महाविद्यालयाचे नांव	विद्याशाखा	स्थापना	संलग्नतेचा	संस्थेचे नांव	प्राचार्यांचे नांव
८	विवेकानंद कॉलेज, २०४, ''ई'' वॉर्ड, ताराबाई पार्क, कोल्हापूर (शैक्षणिक वर्ष २०१८-१९ पासून स्वायत्तता प्राप्त)	कला वाणिज्य विज्ञान	१९६४	निरंतर	श्री. स्वामी विवेकानंद शिक्षण संस्था, २०४, ''ई'' वॉर्ड, ताराबाई पार्क, कोल्हापूर- ४१६ ००३	डॉ. आर. आर. कुंभार
९	यशवंतराव चव्हाण वारणा महाविद्यालय, वारणानगर, ता. पन्हाळा, जि. कोल्हापूर	कला वाणिज्य विज्ञान	१९६४	निरंतर	श्री वारणा विभाग शिक्षण मंडळ, वारणानगर, ता. पन्हाळा,जि. कोल्हापूर	रिक्त
१०	शिवराज कला, वाणिज्य आणि डी. स. कदम विज्ञान महाविद्यालय, गडहिंग्लज-४१६ ५०२ ता. गडहिंग्लज, जि. कोल्हापूर	कला वाणिज्य विज्ञान	१९६४	निरंतर	कर्मवीर विठ्ठल रामजी शिंदे शिक्षण संस्था, द्वारा-शिवराज कॉलेज ऑफ आर्टस् अॅण्ड कॉमर्स, गडहिंग्लज,- ४१६ ५०२ ता. गडहिंग्लज, जि. कोल्हापूर	रिक्त
११	जयसिंगपूर कॉलेज, जयसिंगपूर-४१६ १०१, ता. शिरोळ, जि. कोल्हापूर	कला वाणिज्य विज्ञान	१९६४	निरंतर	अनेकांत एज्युकेशन सोसायटी, द्वारा-जयसिंगपूर कॉलेज, जयसिंगपूर - ४१६ १०१, ता. शिरोळ, जि. कोल्हापूर	डॉ. आर. आर. कुंभार
१२	महावीर महाविद्यालय, ७/ई, भाऊसिंगजी रोड, कोल्हापूर-४१६ ००३	कला वाणिज्य बी.ए. बी.एड्.	१९७०	निरंतर	श्री आचार्यरत्न देशभूषण शिक्षण प्रसारक मंडळ, २१९५, सी वॉर्ड, सोमवार पेठ, कोल्हापूर - ४१६ ००२	डॉ. आर. पी. लोखंडे
		विज्ञान		तात्पुरता		
१३	न्यू कॉलेज, शिवाजी पेठ, कोल्हापूर-४१६ ०१२	कला वाणिज्य विज्ञान	१९७१	निरंतर	श्री प्रिन्स शिवाजी मराठा बोर्डिंग हाऊस, १०६१, ए वॉर्ड, शिवाजी पेठ, कोल्हापूर - ४१६ ०१२	डॉ. व्ही. एम. पाटील

अ. क्र.	महाविद्यालयाचे नांव	विद्याशाखा	स्थापना वर्ष	संलग्नतेचा प्रकार	संस्थेचे नांव	प्राचार्यांचे नांव
१४	नाईट कॉलेज ऑफ आर्टस् अॅण्ड कॉमर्स, आझाद चौक, कोल्हापूर-४१६ ००२	कला वाणिज्य	१९७१	निरंतर	कौन्सिल ऑफ एज्युकेशन, द्वारा-शहाजी लॉ कॉलेज, १०९०, ई वॉर्ड, शाहूपूरी, कोल्हापूर ४१६ ००१	रिक्त
१५	श्री शहाजी छत्रपती महाविद्यालय, दसरा चौक, कोल्हापूर - ४१६ ००२	कला वाणिज्य विज्ञान	१९७१	निरंतर तात्पुरता	श्री शाहू छत्रपती शिक्षण संस्था, २९६८, सी वॉर्ड, दसरा चौक, जि. कोल्हापूर-४१६ ००२	डॉ. शानेदिवान आर. के.
१६	भोगावती महाविद्यालय, कुरुकली - ४१६ ००१, ता. करवीर, जि. कोल्हापूर	कला वाणिज्य विज्ञान	१९७१	निरंतर	भोगावती शिक्षण प्रसारक मंडळ, शाहूनगर (परिते), ता.करवीर, जि. कोल्हापूर ४१६ ००१	डॉ. डी. व्ही. पाटील
१७	आजरा महाविद्यालय, आजरा - ४१६ ५०५, ता. आजरा, जि. कोल्हापूर	कला वाणिज्य विज्ञान	१९८२	निरंतर	जनता एज्युकेशन सोसायटी, बझार मैदानजवळ, आजरा - ४१६ ५०५, ता. आजरा,जि. कोल्हापूर	रिक्त
१८	डॉ.बाबासाहेब आंबेडकर महाविद्यालय, पेठ-वडगांव, ४१६ ११२ ता. हातकणंगले, जि. कोल्हापूर	कला वाणिज्य	१९८२	निरंतर	जयप्रकाश एज्युकेशन सोसायटी, पेठ-वडगांव, ४१६ ११२ ता. हातकणंगले, जि. कोल्हापूर	रिक्त
१९	श्री.शिव शाहू महाविद्यालय, सरूड,-४१६ २१४, ता. शाहूवाडी, जि. कोल्हापूर	कला वाणिज्य विज्ञान	१९८३	निरंतर तात्पुरता	कानसा खोरे शिक्षण प्रसारक मंडळ, सरूड,-४१६ २१४, ता. शाहूवाडी,जि. कोल्हापूर	रिक्त
२०	श्री. व्यंकटेश महाविद्यालय, इचलकरंजी - ४१६११५ ता. हातकणंगले, जि. कोल्हापूर	वाणिज्य	१९८३	निरंतर	श्री. नारायणराव बाबासाहेब एज्युकेशन सोसायटी, द्वारा- गोविंदराव हायस्कूल, इचलकरंजी - ४१६ ११५ ता. हातकणंगले, जि. कोल्हापूर	डॉ. व्ही. ए. माने

अ. क्र.	महाविद्यालयाचे नांव	विद्याशाखा	स्थापना वर्ष	संलग्नतेचा प्रकार	संस्थेचे नांव	प्राचार्यांचे नांव
२१	नाईट कॉलेज ऑफ आर्टस् ॲण्ड कॉमर्स, प्लॉट नं. ५८८, ए, इंडस्ट्रियल इस्टेट, इचलकरंजी, ४१६ ११५, ता. हातकणंगले, जि. कोल्हापूर	कला वाणिज्य	१९८३	निरंतर	देशभक्त बाबासाहेब भाऊसाहेब खंजिरे शिक्षण संस्था, प्लॉट नं. ५८८, ए, इंडस्ट्रियल इस्टेट, इचलकरंजी, ४१६ ११५, ता. हातकणंगले, जि. कोल्हापूर	डॉ. पी.डी. नारे
२२	यशवंतराव चव्हाण कॉलेज (के.एम.सी.) २०३२, ''ए'' वॉर्ड, गंगावेश, कोल्हापूर -४१६ ०१२	कला वाणिज्य	१९८३	तात्पुरता	कोल्हापूर म्युनिसिपल कार्पोरेशन, कोल्हापूर - ४१६ ०१२	रिक्त
२३ *	कमला कॉलेज राजारामपुरी, कोल्हापूर -४१६ ००८	कला वाणिज्य	१९८४	निरंतर	ताराराणी विद्यापीठ, राजारामपुरी, कोल्हापूर - ४१६ ००८	डॉ. श्रीमती टी. बी. मुडेकर
२४ *	श्रीमती आक्काताई रामगोंडा पाटील कन्या महाविद्यालय, इचलकरंजी- ४१६ ११५ ता. हातकणंगले, जि. कोल्हापूर	कला वाणिज्य	१९८४	निरंतर	श्री. स्वामी विवेकानंद शिक्षण संस्था, २०४, ''ई'' वॉर्ड, ताराबाई पार्क, कोल्हापूर- ४१६ ००३	डॉ. अनिल नारायण पाटील
२५	डॉ. घाळी कॉलेज, गडहिंग्लज-४१६ ५०२ ता. गडहिंग्लज, जि. कोल्हापूर	कला वाणिज्य विज्ञान	१९८४	निरंतर तात्पुरता	विद्या प्रसारक मंडळ, भडगाव रोड, जागृती नगर, गडहिंग्लज- ४१६ ५०२ ता. गडहिंग्लज, जि. कोल्हापूर	डॉ. एम. आर. पाटील
२६	डी. आर. माने कला आणि वाणिज्य महाविद्यालय, कागल, ४१६ २१६, ता. कागल, जि. कोल्हापूर	कला वाणिज्य विज्ञान	१९८४	निरंतर तात्पुरता	दि. कागल एज्युकेशन सोसायटी, ११५, अंबिका सदन, खर्डेकर चौक, कागल, ४१६ २१६, ता. कागल, जि. कोल्हापूर	डॉ. पी. एन. चौगुले

अ. क्र.	महाविद्यालयाचे नांव	विद्याशाखा	स्थापना वर्ष	संलग्नतेचा प्रकार	संस्थेचे नांव	प्राचार्यांचे नांव
२७ *	श्रीमती गंगाबाई खिवराज घोडावत कन्या महाविद्यालय, जयसिंगपूर, ता. शिरोळ, जि. कोल्हापूर ४१६ १०१	कला वाणिज्य	१९८५	निरंतर	लठ्ठे एज्युकेशन सोसायटी,वुडहाऊस रोड, राजनेमी कॅम्पस्, सांगली - ४१६ ४१६	रिक्त
२८	स.ब.खाडे, महाविद्यालय, कोपार्डे - ४१६ २०५, ता. करवीर, जि. कोल्हापूर	कला वाणिज्य	१९८५	निरंतर	सांगरूळ शिक्षण संस्था, द्वारा - श्रीराम हायस्कूल, कुडित्रे, ता. करवीर, जि. कोल्हापूर. ४१६ २१४	डॉ. डी. डी. कुरळपकर
२९	श्री संत गाडगेबाबा महाविद्यालय, कापशी - ४१६ २१४, ता. शाहूवाडी, जि. कोल्हापूर	कला वाणिज्य	१९८५	निरंतर	श्री. स्वामी विवेकानंद शिक्षण संस्था, २०४, ''ई'' वॉर्ड, ताराबाई पार्क, कोल्हापूर- ४१६ ००३	डॉ. वाय. ए. भोसले
३०	सहकारभूषण एस. के. पाटील महाविद्यालय, कुरूंदवाड -४१६ १०६, ता. शिरोळ, जि. कोल्हापूर	कला वाणिज्य विज्ञान	१९८५	निरंतर तात्पुरता	नॅशनल इन्स्टिट्युट ऑफ एज्युकेशन, कुरूंदवाड - ४१६ १०६, ता. शिरोळ,जि. कोल्हापूर	डॉ. टी. के. जाधव (निलंबित)
३१	यशवंतराव चव्हाण महाविद्यालय, हलकर्णी - ४१६ ५५२, ता. चंदगड, जि. कोल्हापूर	कला वाणिज्य विज्ञान	१९८९	निरंतर तात्पुरता	दौलत विश्वस्त संस्था, द्वारा - यशवंतराव चव्हाण महाविद्यालय, हलकर्णी - ४१६ ५५२, ता. चंदगड,जि. कोल्हापूर	रिक्त
३२	राजा शिवछत्रपती आर्टस् अॅण्ड कॉमर्स कॉलेज, महागाव-४१६५०४, ता. गडहिंग्लज, जि. कोल्हापूर	कला वाणिज्य	१९८९	तात्पुरता	सेनापती प्रतापराव गुजर शिक्षण संस्था, द्वारा - राजा शिवछत्रपती आर्टस् अॅण्ड कॉमर्स, कॉलेज, कानडेवाडी - ४१६ ५०४, ता. गडहिंग्लज, जि. कोल्हापूर	डॉ. एन. बी. जाधव
३३	डी. डी. शिंदे सरकार कॉलेज, द्वारा - विद्यापीठ हायस्कूल, कोल्हापूर - ४१६ ०१२	कला वाणिज्य	१९९०	तात्पुरता	सरस्वती शिंदे एज्युकेशन सोसायटी, द्वारा -डी. डी. शिंदे सरकार कॉलेज, महालक्ष्मी मंदिराजवळ, कोल्हापूर - ४१६ ०१२	डॉ. पी. आर. शेवाळे

अ. क्र.	महाविद्यालयाचे नांव	विद्याशाखा	स्थापना वर्ष	संलग्नतेचा प्रकार	संस्थेचे नांव	प्राचार्यांचे नांव
३४	दूधसाखर महाविद्यालय, बिद्री - ४१६ २०८, मौनीनगर, ता. कागल, जि. कोल्हापूर	कला विज्ञान	१९९०	निरंतर	श्री दूधसाखर शिक्षण प्रसारक मंडळ, बिद्री - ४१६ २०८, मौनीनगर, ता. कागल, जि. कोल्हापूर	रिक्त
३५	सदाशिवराव मंडलिक महाविद्यालय, मुरगुड, - ४१६ २१९, ता. कागल, जि. कोल्हापूर	कला वाणिज्य विज्ञान	१९९०	निरंतर तात्पुरता	जय शिवराय एज्युकेशन सोसायटी, मुरगुड - ४१६ २१९ ता. कागल,जि. कोल्हापूर	डॉ. ए. डी. कुंभार
३६	राधानगरी महाविद्यालय, राधानगरी - ४१६ २१२, ता. राधानगरी, जि. कोल्हापूर	कला वाणिज्य	१९९१	निरंतर तात्पुरता	राधानगरी तालुका शिक्षण प्रसारक मंडळ, द्वारा : राधानगरी महाविद्यालय, राधानगरी - ४१६ २१२, ता. राधानगरी, जि. कोल्हापूर	डॉ. डी. एस. मोरूस्कर
३७ *	चंद्राबाई शांताप्पा शेंडुरे कॉलेज, हुपरी-४१६ २०३, ता. हातकणंगले, जि. कोल्हापूर	कला वाणिज्य	१९९१	निरंतर	रयत शिक्षण संस्था कर्मवीर समाधी परिसर, पोवई नाका, सातारा - ४१५ ००१	डॉ. श्रीमती. पाटील पी. बी.
३८	प्रा. डॉ. एन. डी. पाटील महाविद्यालय, मलकापूर -४१५ १०१ ता. शाहूवाडी, जि. कोल्हापूर	कला वाणिज्य विज्ञान	१९९२	निरंतर	रयत शिक्षण संस्था कर्मवीर समाधी परिसर, पोवई नाका, सातारा - ४१५ ००१	डॉ. एस. डी. हेळकर
३९	राजर्षि शाहू कला व वाणिज्य महाविद्यालय, रूकडी - ४१६ ११८, ता. हातकणंगले, जि. कोल्हापूर	कला वाणिज्य	१९९२	निरंतर	बाळासाहेब माने एज्युकेशन ट्रस्ट, द्वारा - राजर्षि शाहू कला व वाणिज्य महाविद्यालय, रूकडी - ४१६ ११८, ता. हातकणंगले, जि. कोल्हापूर	डॉ. ए. बी. राजगे
४०	जयवंत महाविद्यालय, इचलकरंजी, ता. हातकणंगले, जि. कोल्हापूर	कला वाणिज्य	१९९३	निरंतर तात्पुरता	जयवंतराव आवळे शिक्षण प्रसारक मंडळ, द्वारा - जयवंत महाविद्यालय, इचलकरंजी, ता. हातकणंगले, जि. कोल्हापूर	डॉ. पी. जी. पाटील

अ. क्र.	महाविद्यालयाचे नांव	विद्याशाखा	स्थापना वर्ष	संलग्नतेचा प्रकार	संस्थेचे नांव	प्राचार्यांचे नांव
४१	कॉलेज ऑफ नॉन कन्व्हेंशनल कोर्सेस फॉर वुमेन, द्वारा-सायबर, शिवाजी विद्यापीठ रोड, कोल्हापूर - ४१६ ००४	नॉन कन्व्हेंशनल कोर्सेस	१९९४	तात्पुरता	छत्रपती शाहू सेंट्रल इन्स्टिटयुट ऑफ बिझनेस एज्युकेशन ॲण्ड रिसर्च ट्रस्ट, युनिव्हर्सिटीरोड, कोल्हापूर - ४१६ ००४	रिक्त
४२	म. ह. शिंदे आर्टस् ॲण्ड कॉमर्स कॉलेज, तिसंगी - ४१६ २०६, ता. गगनबावडा, जि. कोल्हापूर	कला विज्ञान	१९९४	निरंतर तात्पुरता	ज्ञान साधना शिक्षण प्रसारक मंडळ, निवडे, पोस्ट साळवण, ता. गगनबावडा, जि. कोल्हापूर	डॉ. नारायण काशिनाथ शिंदे
४३	तुकाराम कृष्णाजी कोलेकर आर्टस् ॲण्ड कॉमर्स कॉलेज, नेसरी-४१६ ५०४, ता. गडहिंग्लज, जि. कोल्हापूर	कला वाणिज्य	१९९५	निरंतर	शिक्षण समिती, द्वारा - आर्टस् ॲण्ड कॉमर्स कॉलेज, नेसरी-४१६ ५०४, ता. गडहिंग्लज, जि. कोल्हापूर	डॉ. के. आर. पाटील
४४	आर्टस् कॉलेज, कोवाड - ४१६ ५०८, ता. चंदगड, जि. कोल्हापूर	कला वाणिज्य विज्ञान	१९९५	निरंतर तात्पुरता	सर्वोदय शिक्षण संस्था, द्वारा - आर्टस् कॉलेज, कोवाड - ४१६ ५०८, ता. चंदगड, जि. कोल्हापूर	रिक्त
४५	र. भा. माडखोलकर कॉलेज, चंदगड, जि. कोल्हापूर	कला वाणिज्य विज्ञान	१९९८	निरंतर	खेडूत शिक्षण मंडळ, कालकुंद्री, ता. चंदगड, जि. कोल्हापूर.	डॉ. पी. आर. पाटील
४६	आर्टस्, कॉमर्स ॲण्ड सायन्स कॉलेज, सर्वे नं. १३२/१२, सरस्वतीनगर, गडहिंग्लज- ४१६ ५०२ ता. गडहिंग्लज, जि. कोल्हापूर	कला	१९९८	निरंतर	ओंकार शिक्षण प्रसारक मंडळ, ता. गडहिंग्लज, जि. कोल्हापूर	रिक्त
४७	श्रीपतराव चौगुले आर्टस् ॲण्ड कॉमर्स कॉलेज, माळवाडी-कोतोली, ता. पन्हाळा, जि. कोल्हापूर	कला विज्ञान	१९९८	निरंतर तात्पुरता	ज्ञानगंगा शिक्षण प्रसारक मंडळ, द्वारा - श्रीपतराव चौगुले आर्टस् ॲण्ड कॉमर्स कॉलेज, माळवाडी- कोतोली, ता. पन्हाळा, जि. कोल्हापूर	रिक्त

अ. क्र.	महाविद्यालयाचे नांव	विद्याशाखा	स्थापना वर्ष	संलग्नतेचा प्रकार	संस्थेचे नांव	प्राचार्यांचे नांव
४८	श्री आण्णासाहेब डांगे आर्टस्, कॉमर्स अॅण्ड सायन्स कॉलेज, ता. हातकणंगले, जि. कोल्हापूर	कला वाणिज्य विज्ञान	१९९८	निरंतर तात्पुरता	संत ज्ञानेश्वर शिक्षण संस्था, इस्लामपूर-४१५ ४०९, ता. वाळवा, जि. सांगली	डॉ. श्रीमती वाय. व्ही. जुगळे
४९	श्री. विजयसिंह यादव आर्टस् अॅण्ड सायन्स कॉलेज, पेठ-वडगांव, ता. हातकणंगले,जि. कोल्हापूर	कला विज्ञान	१९९९	निरंतर	श्री. शाहू शिक्षण प्रसारक सेवा मंडळ, पेठ-वडगांव, ता. हातकणंगले, जि. कोल्हापूर	डॉ. श्रीमती. व्ही. आर. चव्हाण
५०	श्री. विठ्ठलराव पाटील महाविद्यालय, (कला, वाणिज्य, विज्ञान) कळे, ता. पन्हाळा, जि. कोल्हापूर.	कला वाणिज्य विज्ञान	२०००	निरंतर तात्पुरता	दत्त शिक्षण प्रसारक संस्था, पणुत्रे, ता. पन्हाळा, जि. कोल्हापूर.	डॉ. बी. एम. लाडगांवकर
५१	कला प्रबोधिनीचे इन्स्टिटयुट ऑफ डिझाईन, द्वारा - भालजी पेंढारकर सांस्कृतिक केंद्र, २५३ ख, नागाळा पार्क, कोल्हापूर - ४१६ ००१	कला वाणिज्य	२००६	तात्पुरता	कला प्रबोधिनी ट्रस्ट, द्वारा - भालजी पेंढारकर सांस्कृतिक केंद्र, २५३ ख, नागाळा पार्क, कोल्हापूर - ४१६ ००१	श्रीमती जी.जी. कुलकर्णी
५२	डेक्कन कॉलेज ऑफ इंटीरियर डिझाईन, कॉसमॉस कमर्शियल कॉम्प्लेक्स, तिसरा मजला, स्टेशन रोड, न्यू शाहूपूरी, कोल्हापूर - ४१६ ००१	कला Fine Arts	२००६	तात्पुरता	डेक्कन टेक्नॉलॉजी ट्रेनिंग इन्स्टिटयूट, कॉसमॉस कमर्शियल कॉम्प्लेक्स,तिसरा मजला, स्टेशन रोड, न्यू शाहूपूरी, कोल्हापूर - ४१६ ००१	रिक्त
५३	डॉ. जे. पी. नाईक महाविद्यालय, उत्तुर - ४१६ २२०, ता. आजरा, जि. कोल्हापूर	कला वाणिज्य	२००७	तात्पुरता	आंतरभारती शिक्षण मंडळ,उत्तूर - ४१६ २२०, ता. आजरा, जि. कोल्हापूर.	रिक्त

अ. क्र.	महाविद्यालयाचे नांव	विद्याशाखा	स्थापना वर्ष	संलग्नतेचा प्रकार	संस्थेचे नांव	प्राचार्यांचे नांव
५४	आर्टस् कॉमर्स ॲण्ड सायन्स महाविद्यालय, आसुर्ले-पोर्ले -४१६ २३० ता. पन्हाळा, जि. कोल्हापूर	कला वाणिज्य विज्ञान	२०१४	तात्पुरता	सरस्वती शिक्षण प्रसारक मंडळ,माळवाडी-कोतोली, ता. पन्हाळा, जि. कोल्हापूर	रिक्त
५५	व्ही. के. चव्हाण-पाटील आर्टस् कॉमर्स ॲण्ड सायन्स कॉलेज, कार्वे, ता. चंदगड, जि. कोल्हापूर	कला वाणिज्य विज्ञान	२००९	तात्पुरता	शारदा शिक्षण प्रसारक मंडळ, यशवंतनगर, ता. चंदगड, जि. कोल्हापूर	रिक्त
५६	श्री यशवंतराव पाटील सायन्स कॉलेज, सोळांकूर, ता. राधानगरी, जि. कोल्हापूर.	विज्ञान	२००९	तात्पुरता	श्री व्यंकनाथ शिक्षण प्रसारक मंडळ, सोळांकूर, ता. राधानगरी, जि. कोल्हापूर.	रिक्त
५७ *	निओरा आर्टस् कॉमर्स महिला महाविद्यालय, गडहिंग्लज, ता. गडहिंग्लज, जि. कोल्हापूर.	कला वाणिज्य	२००९	तात्पुरता	निओरा इन्स्टिटयूट ३३२०, डॉक्टर्स कॉलनी, गडहिंग्लज, ता. गडहिंग्लज, जि. कोल्हापूर.	रिक्त
५८	पद्मश्री डॉ. ग़. गो. जाधव महाविद्यालय, गगनबावडा, ता. गगनबावडा, जि. कोल्हापूर.	कला वाणिज्य विज्ञान	२००९	तात्पुरता	आनंदी शिक्षण प्रसारक मंडळ, कळंबा तर्फ कळे, ता. करवीर, जि. कोल्हापूर	डॉ. एन. व्ही. शहा
५९	कै. श्री. वाय. डी. पाटील आर्टस् कॉमर्स ॲण्ड सायन्स कॉलेज, यवलूज, ता. पन्हाळा, जि. कोल्हापूर.	कला	२००९	तात्पुरता	श्री ज्ञानेश्वर शिक्षण प्रसारक मंडळ, मु.पो.-वाघवे, ता. पन्हाळा, जि. कोल्हापूर.	रिक्त
६० *	कला, वाणिज्य व विज्ञान महिला महाविद्यालय, कसबा बीड, ता. करवीर, जि. कोल्हापूर.	कला विज्ञान	२०१२	तात्पुरता	श्री सद्गुरू शिक्षण संस्था, कसबा बीड, ता. करवीर, जि. कोल्हापूर.	रिक्त

अ. क्र.	महाविद्यालयाचे नांव	विद्याशाखा	स्थापना वर्ष	संलग्नतेचा प्रकार	संस्थेचे नांव	प्राचार्यांचे नांव
६१	श्री. लहू बाळा परितकर आर्टस् कॉमर्स ॲण्ड सायन्स कॉलेज, पणोरे, पोस्ट-वैतवडे, ता. पन्हाळा, जि. कोल्हापूर-४१६ २०५	कला	२०१३	तात्पुरता	कला शिक्षण प्रसारक मंडळ, मल्हार पेठ, ता. पन्हाळा, जि. कोल्हापूर. ४१६ २०५	रिक्त
६२ *	पार्वतीबाई मोरे महिला महाविद्यालय (आर्टस्. कॉमर्स ॲण्ड सायन्स), सावर्डे, ता. राधानगरी, जि. कोल्हापूर	कला वाणिज्य विज्ञान	२०१८	तात्पुरता	किसनराव मोरे एज्युकेशन सोसायटी सावर्डे, ता. राधानगरी, जि. कोल्हापूर	रिक्त
६३ *	श्रीमती शोभाताई कोरे वारणा महिला महाविद्यालय, येळूर, ता. शाहूवाडी, जि. कोल्हापूर	कला वाणिज्य विज्ञान	२०१८	तात्पुरता	श्री. वारणा विभाग शिक्षण मंडळ, वारणानगर, ता. पन्हाळा, जि. कोल्हापूर	रिक्त
६४	मेजर आनंदराव घाटगे आर्टस, कॉमर्स ॲण्ड सायन्स कॉलेज मु. पो. मौजे सेनापती कापशी, ता. कागल, जि. कोल्हापूर.	कला वाणिज्य विज्ञान	२०१८	तात्पुरता	महात्मा शिक्षण प्रसारक मंडळ, हमिदवाडा, ता. कागल, जि. कोल्हापूर	रिक्त
६५	साधना एज्युकेशन सोसायटीचे, साधना कॉलेज ऑफ कॉमर्स (इंग्रजी माध्यम) गडहिंग्लज, ता. गडहिंग्लज, जि. कोल्हापूर.	वाणिज्य	२०१९	तात्पुरता	साधना एज्युकेशन सोसायटी गडहिंग्लज, ता. गडहिंग्लज, जि. कोल्हापूर.	रिक्त
६६	जनता शिक्षण प्रसारक मंडळाचे कला, वाणिज्य व विज्ञान महाविद्यालय, हुपरी, ता. हातकणंगले, जि. कोल्हापूर	कला वाणिज्य विज्ञान	२०१९	तात्पुरता	जनता शिक्षण प्रसारक मंडळ, हुपरी, ता. हातकणंगले जि. कोल्हापूर	रिक्त
६७	सरस्वती शिक्षण प्रसारक मंडळाचे कै. बनाई चौगुले, कला, वाणिज्य व विज्ञान महाविद्यालय, मांजरे, ता. शाहूवाडी, जि. कोल्हापूर	कला वाणिज्य विज्ञान	२०१९	तात्पुरता	सरस्वती शिक्षण प्रसारक मंडळ, माळवाडी-कोताली, तात्र पन्हाळा, जि. कोल्हापूर	रिक्त

अ. क्र.	महाविद्यालयाचे नांव	विद्याशाखा	स्थापना वर्ष	संलग्नतेचा प्रकार	संस्थेचे नांव	प्राचार्यांचे नांव
६८	श्री नृसिंह बहुउद्देशिय सेवाभावी संस्थेचे दत्त द्वारका महाविद्यालय, वाकरे, ता. करवीर, जि. कोल्हापूर	कला वाणिज्य विज्ञान	२०१९	तात्पुरता	श्री नृसिंह बहुउद्देशिय सेवाभावी संस्था वाकरे, ता. करवीर, जि. कोल्हापूर	रिक्त
६९	वक्रतुंड एज्युकेशन सोसा. जेनेसिस कॉलेज ऑफ हॉटेल मॅनेजमेंट, मौजे सोन्याची शिरोली, ता. राधानगरी, जि. कोल्हापूर	कला वाणिज्य विज्ञान	२०१९	तात्पुरता	वक्रतुंड एज्युकेशन सोसायटी, मौजे सोन्याची शिरोली, ता. राधानगरी, जि. कोल्हापूर	रिक्त
७०	कोल्हापूर इन्स्टिटयूट ऑफ टेक्नॉलॉजीचे इन्स्टिटयुट ऑफ मॅनेजमेंट ॲण्ड रिसर्च, गोकुळ-शिरगांव, कोल्हापूर	वाणिज्य (एमबीए, एमसीए)	१९९४	तात्पुरता	कोल्हापूर इन्स्टिटयूट ऑफ टेक्नॉलॉजी गोकुळ-शिरगांव, कोल्हापूर	डॉ. एस. एम. खाडीलकर
७१	सौ. सुशिला दानचंद घोडावत चॅरिटेबल ट्रस्टचे ग्रुप ऑफ इन्स्टिटयूशन्स्, अतिग्रे, ता. हातकणंगले, जि. कोल्हापूर.	एमबीए इंटिग्रेटेड कॅम्पस	२००९	तात्पुरता	सौ. सुशिला दानचंद घोडावत चॅरिटेबल ट्रस्ट, अतिग्रे, ता. हातकणंगले, जि. कोल्हापूर.	डॉ. व्ही. व्ही. कुलकर्णी
७२	श्री बाळासाहेब माने शिक्षण प्रसारक मंडळाचे ग्रुप ऑफ इन्स्टिटयूशन, फॅकल्टी ऑफ मॅनेजमेंट, स्टडीज, वाठार तर्फ वडगांव, ता. हातकणंगले, जि. कोल्हापूर.	एमबीए इंटिग्रेटेड कॅम्पस	२००९	तात्पुरता	श्री बाळासाहेब माने शिक्षण प्रसारक मंडळ, वाठार तर्फ वडगांव, ता. हातकणंगले, जि. कोल्हापूर.	रिक्त
७३	वासुदेव गावडे एज्युकेशन ॲण्ड चॅरीटेबल ट्रस्ट्स, आयडीयल इन्स्टिटयुट ऑफ मॅनेजमेंट, कोंडीग्रे, ता. शिरोळ, जि. कोल्हापूर.	एमबीए एमसीए	२०१०	तात्पुरता	वासुदेव गावडे एज्युकेशन ॲण्ड चॅरीटेबल ट्रस्ट, १४/१२५, तांबळे माळ, गावडे परिसर, इचलकरंजी-४१६ ४१५ जि. कोल्हापूर.	डॉ. बी. टी. बंडगर

अ. क्र.	महाविद्यालयाचे नांव	विद्याशाखा	स्थापना वर्ष	संलग्नतेचा प्रकार	संस्थेचे नांव	प्राचार्यांचे नांव
७४	धनंजय महाडीक ग्रुप ऑफ इन्स्टिटयुशन, २०९/ए, एनएच-४, विकासवाडी, कागल, ता. कागल, जि. कोल्हापूर.	एमबीए (इंटिग्रेटेड कॅम्पस)	२०१०	तात्पुरता	भिमा एज्युकेशन सोसायटी, गट क्र.२०९/ ए, एनएच-४, विकासवाडी, कागल, ता. कागल, जि. कोल्हापूर.	डॉ. ए. के. गुरव
७५	डी. वाय. पाटील एज्युकेशन सोसायटीचे डी. वाय. पाटील टेक्निकल कॅम्पस, फॅकल्टी ऑफ मॅनेजमेंट, तळसंदे, ता. हातकणंगले, जि. कोल्हापूर.	एमबीए (टेक्निकल कॅम्पस)	२०११	तात्पुरता	डी. वाय. पाटील एज्युकेशन सोसायटी, २१२६, ई, अजिंक्यतारा, ताराबाई पार्क, कोल्हापूर.	डॉ. एस. आर. पावसकर

*** महिला महाविद्यालय**

सन २०१७-१८

अ. क्र.	महाविद्यालयाचे नांव	विद्याशाखा	स्थापना वर्ष	संलग्नतेचा प्रकार	संस्थेचे नांव	प्राचार्यांचे नांव
१	विलिंग्डन कॉलेज, सांगली - ४१६ ४१५	कला विज्ञान	१९१९	निरंतर	डेक्कन एज्युकेशन सोसायटी, फर्ग्युसन कॉलेज कॅम्पस, शिवाजीनगर, डेक्कन जिमखाना, पुणे - ४११ ००४	डॉ. बी. व्ही. ताम्हनकर
२	चिंतामणराव कॉलेज ऑफ कॉमर्स, सांगली-४१६ ४१५	वाणिज्य	१९६०	निरंतर	डेक्कन एज्युकेशन सोसायटी, फर्ग्युसन कॉलेज कॅम्पस, शिवाजीनगर, डेक्कन जिमखाना, पुणे - ४११ ००४	डॉ. एम. एस. बापट
३ *	श्रीमती कस्तुरबाई वालचंद कॉलेज ऑफ आर्टस् ॲण्ड सायन्स, वूडहाऊस रोड, राजनेमी कॅम्पस, सांगली - ४१६ ४१६	कला विज्ञान	१९६०	निरंतर	लठ्ठे एज्युकेशन सोसायटी, वूडहाऊस रोड, राजनेमी कॅम्पस, सांगली - ४१६ ४१६	डॉ. बी. पी. लाडगावकर
४	कर्मवीर भाऊराव पाटील कॉलेज, उरूण-इस्लामपूर-४१५४०९ ता. वाळवा, जि. सांगली	कला वाणिज्य विज्ञान	१९६१	निरंतर	महात्मा फुले शिक्षण संस्था, द्वारा- कर्मवीर भाऊराव पाटील कॉलेज, उरूण-इस्लामपूर-४१५ ४०९ ता. वाळवा, जि. सांगली	रिक्त
५	पद्मभूषण डॉ. वसंतरावदादा पाटील महाविद्यालय, तासगांव - ४१६ ३१२ ता. तासगांव, जि. सांगली	कला वाणिज्य विज्ञान	१९६२	निरंतर	श्री स्वामी विवेकानंद शिक्षण संस्था, २०४, ई वॉर्ड, ताराबाई पार्क, कोल्हापूर-४१६ ००३	डॉ. एम. एस. हुजरे
६	बळवंत कॉलेज विटा-४१५ ३११ ता. खानापूर, जि. सांगली	कला वाणिज्य विज्ञान	१९६३	निरंतर	रयत शिक्षण संस्था, कर्मवीर समाधी परिसर, पोवई नाका, सातारा- ४१५ ००१	डॉ. आर. एस. मोरे

अ. क्र.	महाविद्यालयाचे नांव	विद्याशाखा	स्थापना वर्ष	संलग्नतेचा प्रकार	संस्थेचे नांव	प्राचार्यांचे नांव
७	आर्टस् ॲण्ड कॉमर्स कॉलेज, आष्टा-४१६ ३०१, ता. वाळवा, जि. सांगली	कला वाणिज्य	१९६५	निरंतर	कासेगांव शिक्षण संस्था द्वारा - राजारामबापू इन्स्टिटयूट ऑफ टेक्नॉलॉजी,राजारामनगर, साखराळे-४१५ ४१४, ता. वाळवा, जि. सांगली	डॉ. व्ही. जी. काळे
८	शिक्षण महर्षी डॉ. बापूजी साळूंखे कॉलेज, मिरज-४१६ ४१०, ता. मिरज, जि. सांगली	कला वाणिज्य विज्ञान	१९६५	निरंतर	श्री स्वामी विवेकानंद शिक्षण संस्था, २०४, ई वॉर्ड, ताराबाई पार्क, कोल्हापूर-४१६ ००३.	रिक्त
९	आर्टस् कॉमर्स ॲण्ड सायन्स कॉलेज, रामानंदनगर-४१६ ३०८, पोस्ट-किर्लोस्करवाडी, ता. पलूस, जि. सांगली	कला वाणिज्य विज्ञान	१९६८	निरंतर	रयत शिक्षण संस्था, कर्मवीर समाधी परिसर, पोवई नाका, सातारा- ४१५ ००१	डॉ. एल. डी. कदम
१०	राजे रामराव महाविद्यालय, जत-४१६ ४०४ जि. सांगली	कला वाणिज्य विज्ञान	१९६९	निरंतर	श्री स्वामी विवेकानंद शिक्षण संस्था, २०४, ई वॉर्ड, ताराबाई पार्क, कोल्हापूर-४१६ ००३.	रिक्त
११	श्रीमंत बाबासाहेब देशमुख महाविद्यालय, आटपाडी,-४१५ ३०१, ता. आटपाडी, जि. सांगली	कला वाणिज्य विज्ञान	१९६९	निरंतर	आटपाडी एज्युकेशन सोसायटी, द्वारा- आटपाडी कॉलेज, आटपाडी-४१५ ३०१, ता. आटपाडी, जि. सांगली	रिक्त
१२	गणपतराव आरवाडे कॉलेज ऑफ कॉमर्स, सांगली - ४१६ ४१६	वाणिज्य	१९७०	निरंतर	लठ्ठे एज्युकेशन सोसायटी, वूडहाऊस रोड, राजनेमी कॅम्पस, सांगली - ४१६ ४१६	रिक्त
१३	वाळवा तालुका एज्युकेशन सोसायटीचे यशवंतराव चव्हाण आर्टस् ॲण्ड कॉमर्स कॉलेज, उरूण-इस्लामपूर-४१५ ४०९, ता. वाळवा, जि. सांगली.	कला वाणिज्य विज्ञान	१९७०	निरंतर	वाळवा तालूका शिक्षण संस्था, द्वारा-कै. सौ. एम. व्ही. पाटील कन्या महाविद्यालय, उरूण-इस्लामपूर-४१५ ४०९ ता. वाळवा, जि. सांगली.	डॉ. ए. एम. जाधव

अ. क्र.	महाविद्यालयाचे नांव	विद्याशाखा	स्थापना वर्ष	संलग्नतेचा प्रकार	संस्थेचे नांव	प्राचार्यांचे नांव
१४	विश्वासराव नाईक कला, वाणिज्य आणि बाबा नाईक विज्ञान महाविद्यालय, शिराळा, ता. शिराळा, जि. सांगली.	कला वाणिज्य विज्ञान	१९७०	निरंतर तात्पुरता	परमपूज्य स्वामी विवेकानंद सेवाश्रम संस्था, शिराळा, ता. शिराळा,जि. सांगली	डॉ. श्रीमती यु. एस. पाटील
१५ *	श्रीमती मथूबाई गरवारे कन्या महाविद्यालय, एस.टी.स्टॅण्ड रोड, खणभाग, सांगली	कला वाणिज्य	१९७२	निरंतर	वूमन्स एज्युकेशन सोसायटी, द्वारा-श्रीमती एम.जी.कन्या महाविद्यालय, सी.एस. नं. २९८ ॲण्ड १३१७- ए, एस. टी. स्टॅण्ड रोड, खणभाग, सांगली	डॉ. आर. जी. कुलकर्णी
१६	पद्मभूषण वसंतरावदादा पाटील महाविद्यालय, कवठे महाकाळ, ता. कवठे महाकाळ, जि. सांगली- ४१६ ४०५	कला वाणिज्य विज्ञान	१९७८	निरंतर	शिक्षण प्रसारक संस्था, द्वारा-पद्मभूषण वसंतरावदादा पाटील महाविद्यालय, कवठे महाकाळ, ता. कवठे महाकाळ, जि. सांगली-४१६ ४०५	रिक्त
१७	नेमगोंडा दादा पाटील नाईट कॉलेज ऑफ आर्टस् ॲण्ड कॉमर्स, सांगली- ४१६ ४१६	कला वाणिज्य	१९८३	निरंतर	लठ्ठे एज्युकेशन सोसायटी-वूडहाऊस रोड, राजनेमी कॅम्पस सांगली - ४१६ ४१६	रिक्त
१८ *	कन्या महाविद्यालय, शिवाजीरोड, शिवाजीनगर, मिरज, ता. मिरज, जि. सांगली - ४१६ ४१०	कला वाणिज्य	१९८३	निरंतर	अभिनव शिक्षण मंडळ, मराठे इंडस्ट्रीज, कम्पाउंड केसबा हॉटेलची विरूध्द बाजू, मिरज- ४१६ ४१०	रिक्त
१९	श्री. संपतराव माने महाविद्यालय, खानापूर - ४१५ ३०७ ता. खानापूर, जि. सांगली.	कला	१९८३	निरंतर	शिक्षण प्रसारक संस्था द्वारा - श्री. संपतराव माने महाविद्यालय, खानापूर - ४१५ ३०७ ता. खानापूर, जि. सांगली.	डॉ. यु. आर. माने-पाटील

अ. क्र.	महाविद्यालयाचे नांव	विद्याशाखा	स्थापना वर्ष	संलग्नतेचा प्रकार	संस्थेचे नांव	प्राचार्यांचे नांव
२०	आर्टस् अॅण्ड कॉमर्स कॉलेज, कडेपूर-४१५ ३०५ ता. कडेगांव, जि. सांगली.	कला वाणिज्य	१९८४	निरंतर	श्री. स्वामी विवेकानंद शिक्षण संस्था, २०४, ई वॉर्ड, ताराबाई पार्क, कोल्हापूर- ४१६ ००३	श्री. सखाराम तुकाराम शिंगटे
२१	भारती विद्यापीठाचे डॉ. पतंगराव कदम कॉलेज, सांगलीवाडी, सांगली-४१६ ४१६	कला वाणिज्य विज्ञान	१९८५	निरंतर	भारती विद्यापीठ, भारती विद्यापीठ भवन, १३, सदाशिवपेठ, लाल बहादूर शास्त्री मार्ग, पूणे - ४११०३०	डॉ. डी. जी. कणसे
२२	आर्टस् अॅण्ड कॉमर्स कॉलेज, कासेगांव-४१५ ४०४, ता. वाळवा, जि. सांगली.	कला वाणिज्य	१९८५	निरंतर	कासेगांव, शिक्षण संस्था द्वारा - राजारामबापू इन्स्टिटयूट ऑफ टेक्नॉलॉजी राजारामनगर, साखराळे-४१५ ४१४, ता. वाळवा, जि. सांगली.	डॉ. एस. आर. माने
२३ *	कासेगांव एज्युकेशन सोसायटीचे श्रीमती कुसुमताई राजारामबापू पाटील कन्या महाविद्यालय, (आर्टस् कॉमर्स अॅण्ड सायन्स) इस्लामपूर-४१५ ४०९, ता. वाळवा, जि. सांगली.	कला वाणिज्य विज्ञान	१९८९	निरंतर	कासेगांव, शिक्षण संस्था द्वारा - राजारामबापू इन्स्टिटयूट ऑफ टेक्नॉलॉजी राजारामनगर, साखराळे-४१५ ४१४, ता. वाळवा,जि. सांगली.	डॉ. आर. एम. कुरळपकर
२४ *	वाळवा तालुका एज्युकेशन सोसायटीचे कै. मालती वसंतदादा पाटील कन्या महाविद्यालय, इस्लामपूर-४१५ ४०९ ता. वाळवा, जि. सांगली.	कला वाणिज्य	१९८९	निरंतर	वाळवा तालुका शिक्षण संस्था द्वारा-एम. व्ही. पाटील कन्या महाविद्यालय, उरूण इस्लामपूर-४१५ ४०९ ता. वाळवा, जि. सांगली	डॉ. ए. एल. बेलवटकर
२५ *	भारती विद्यापीठाचे मातोश्री बयाबाई श्रीपतराव कदम कन्या महाविद्यालय, कडेगांव-४१५ ३०४, ता. कडेगांव,जि. सांगली.	कला वाणिज्य विज्ञान	१९९०	निरंतर	भारती विद्यापीठ, भारती विद्यापीठ भवन, १३, सदाशिव पेठ, लाल बहादूर शास्त्री मार्ग, पूणे - ४११ ०३०	डॉ. श्रीमती. एस. डी. कुलकर्णी

अ. क्र.	महाविद्यालयाचे नांव	विद्याशाखा	स्थापना वर्ष	संलग्नतेचा प्रकार	संस्थेचे नांव	प्राचार्यांचे नांव
२६	श्री रावसाहेब रामराव पाटील कॉलेज, सावळज-४१६ ३११, ता. तासगांव,जि. सांगली	कला विज्ञान	१९९१	निरंतर तात्पुरता	रयत शिक्षण संस्था, कर्मवीर समाधी परिसर, पोवई नाका, सातारा- ४१५ ००१.	रिक्त
२७	आर्टस् कॉमर्स ॲण्ड सायन्स कॉलेज, पलूस-४१६ ३१०, ता. पलूस, जि. सांगली	कला वाणिज्य विज्ञान	१९९२	निरंतर	पलूस शिक्षण प्रसारक मंडळ, द्वारा- आर्टस् कॉमर्स ॲण्ड सायन्स कॉलेज, पलूस-४१६ ३१०, ता. पलूस,जि. सांगली	रिक्त
२८	क्रांतीसिंह नाना पाटील महाविद्यालय, वाळवे - ४१६ ३१३, ता. वाळवा, जि. सांगली.	कला विज्ञान	१९९२	निरंतर	किसन शिक्षण संस्था, द्वारा - क्रांतीसिंह नाना पाटील महाविद्यालय, वाळवे - ४१६ ३१३, ता. वाळवा, जि. सांगली.	डॉ. श्रीमती. एस. ए. नाईकवडी
२९	मिरज महाविद्यालय, ७०५/१ बुधगांवकर मळा, शासकीय दुध डेअरीजवळ, मिरज-४१६ ४१०, ता. मिरज,जि. सांगली	कला विज्ञान वाणिज्य	१९९३	निरंतर तात्पुरता	यशवंत शिक्षण संस्था द्वारा-देशभक्त आर. पी. पाटील विद्यालय, कुपवाड-४१६ ४२५, ता. मिरज,जि. सांगली	रिक्त
३०	बाबासाहेब चितळे कॉलेज, भिलवडी-४१६ ३०३, ता. पलूस, जि. सांगली	कला विज्ञान	१९९५	निरंतर तात्पुरता	भिलवडी शिक्षण संस्था, द्वारा- बाबासाहेब चितळे कॉलेज, भिलवडी-४१६ ३०३, ता. पलूस,जि. सांगली	रिक्त
३१	देशभक्त आनंदराव बळवंतराव नाईक आर्टस ॲण्ड सायन्स कॉलेज, यशवंतनगर, चिखली-४१५ ४०८, ता. शिराळा,जि. सांगली	कला विज्ञान वाणिज्य	१९९८	निरंतर तात्पुरता	विश्वास शिक्षण प्रसारक मंडळ, द्वारा- देशभक्त आनंदराव बळवंतराव नाईक आर्टस ॲण्ड सायन्स कॉलेज, यशवंतनगर, चिखली- ४१५ ४०८, ता. शिराळा,जि. सांगली	डॉ. एस. आर. पाटील

अ. क्र.	महाविद्यालयाचे नांव	विद्याशाखा	स्थापना वर्ष	संलग्नतेचा प्रकार	संस्थेचे नांव	प्राचार्यांचे नांव
३२	क्रांतीअग्रणी जी. डी. बापू लाड आर्टस कॉलेज,कुंडल-४१६ ३०९, ता. पलूस, जि. सांगली.	कला वाणिज्य विज्ञान	१९९८	निरंतर तात्पुरता	गांधी एज्युकेशन सोसायटी द्वारा - क्रांतीअग्रणी जी. डी. बापू लाड आर्टस कॉलेज, कुंडल-४१६ ३०९, ता. पलूस,जि. सांगली.	रिक्त
३३	बाबा नाईक कला व विज्ञान महाविद्यालय, कोकरूड, ता. शिराळा, जि. सांगली.	कला	१९९८	निरंतर	परमपूज्य स्वामी विवेकानंद सेवाश्रम संस्था, शिराळा, ता. शिराळा, जि. सांगली.	डॉ. आर. बी. बनसोडे
३४	आदर्श कॉलेज, विटा-४१५ ३२२, ता. खानापूर, जि. सांगली	कला वाणिज्य विज्ञान	१९९९	निरंतर तात्पुरता	लोकनेते हणमंतराव पाटील चॅरिटेबल ट्रस्ट, विटा-४१५ ३२२, ता. खानापूर, जि. सांगली	डॉ. बी. जी. कोरे
३५	वारणा महाविद्यालय, ऐतवडे (खुर्द), ता. वाळवा, जि. सांगली.	कला	२०००	तात्पुरता	वारणा शिक्षण संस्था, ऐतवडे (खुर्द), ता. वाळवा, जि. सांगली.	डॉ. डी. के. पाटील
३६	आर्टस ॲण्ड सायन्स कॉलेज, आटपाडी-४१५ ३०१, ता. आटपाडी, जि. सांगली	कला	२००१	तात्पुरता	श्रीराम एज्युकेशन सोसायटी, आटपाडी-४१५ ३०१, ता. आटपाडी, जि. सांगली	रिक्त
३७ *	आर्टस, कॉमर्स ॲण्ड सायन्स महिला महाविद्यालय, विष्णू गल्ली, विद्यानिकेतन परिसर, तासगांव-४१६ ३१२, ता. तासगांव,जि. सांगली	कला वाणिज्य	२००१	तात्पुरता	जीवन विकास संस्था तासगांव-४१६ ३१२, ता. तासगांव, जि. सांगली	रिक्त
३८	मोहनराव पतंगराव पाटील महाविद्यालय, बोरगांव-४१५ ४१३, ता. वाळवा, जि. सांगली	कला	२००१	निरंतर	हिंदमाता शिक्षण मंडळ, बोरगांव, ता. वाळवा, जि. सांगली	डॉ. जे. ए. म्हेत्रे

अ. क्र.	महाविद्यालयाचे नांव	विद्याशाखा	स्थापना वर्ष	संलग्नतेचा प्रकार	संस्थेचे नांव	प्राचार्यांचे नांव
३९	श्रीमती राजमती नेमगोंडा पाटील कन्या महाविद्यालय (आर्टस्, कॉमर्स ॲण्ड सायन्स) नेमिनाथनगर, धामणीरोड, सांगली, ता. मिरज, जि. सांगली - ४१६ ४१६	कला वाणिज्य	२००२	निरंतर	लठ्ठे एज्युकेशन सोसायटी, वुडहाऊस रोड, राजनेमी कॅम्पस्, सांगली - ४१६ ४१६	रिक्त
४०	आर्टस् कॉमर्स ॲण्ड सायन्स कॉलेज, उमदी-४१६ ४१३, ता. जत, जि. सांगली.	कला विज्ञान	२००३	तात्पुरता	सर्वोदय शिक्षण संस्था, उमदी-४१६ ४१३, ता. जत, जि. सांगली	रिक्त
४१	जीवन प्रबोधिनी कन्या महाविद्यालय, विटा-४१५ ३११, ता. खानापूर, जि. सांगली.	कला वाणिज्य	२००५	तात्पुरता	जीवन प्रबोधिनी, मु.पो.गार्डी-४१५ ३११, ता. खानापूर, जि. सांगली	रिक्त
४२	पद्मभूषण डॉ. क्रांतीवीर नागनाथआण्णा नायकवडी कला महाविद्यालय, झरे, ता. आटपाडी, जि. सांगली.	कला	२००९	तात्पुरता	महाराणीदेवी अहिल्याबाई होळकर एज्युकेशन सोसायटी, द्वारा-जवाहरलाल नेहरू विद्यालय, झरे, ता. आटपाडी, जि. सांगली	रिक्त
४३	म्हैसाळ महाविद्यालय, म्हैसाळ, ता. मिरज, जि. सांगली	कला वाणिज्य	२००९	तात्पुरता	सेनापती प्रतापराव गुजर शिक्षण संस्था, कानडेवाडी, ता. गडहिंग्लज, जि. कोल्हापूर	रिक्त
४४	राजारामबापू कॉलेज ऑफ शुगर टेक्नॉलॉजी नवीन बहे नाका, इस्लामपूर, ता. वाळवा, जि. सांगली-४१५ ४०९	विज्ञान (शुगर टेक्नॉलॉजी)	२०१०	तात्पुरता	कृषिवल शिक्षण प्रसारक मंडळ, द्वारा-कृषि पदवीधर सहकारी संघ लि., बाजार समिती समोर, मार्केटयार्ड, इस्लामपूर, ता. वाळवा, जि. सांगली-४१५ ४०९	रिक्त

अ. क्र.	महाविद्यालयाचे नांव	विद्याशाखा	स्थापना वर्ष	संलग्नतेचा प्रकार	संस्थेचे नांव	प्राचार्यांचे नांव
४५	विठ्ठल (दाजी) पाटील कला, वाणिज्य व विज्ञान महाविद्यालय, सलगरे, ता. मिरज, जि. सांगली	कला वाणिज्य विज्ञान	२०१२	तात्पुरता	श्री सिध्देश्वर शिक्षण प्रसारक संस्था, सलगरे, ता. मिरज, जि. सांगली.	रिक्त
४६	शांतिनिकेतन ललित कला व नाटयतंत्र शिक्षण महाविद्यालय, द्वारा-शांतीनिकेतन लोक विद्यापीठ, साखर कारखान्यासमोर, सांगली, ता. मिरज, जि. सांगली	ललितकला व नाटय तंत्रशिक्षण	२०१२	तात्पुरता	नवभारत शिक्षण मंडळ, द्वारा- शांतिनिकेतन लोक विद्यापीठ, साखर कारखान्यासमोर, सांगली.	रिक्त
४७	कला (उर्दु) महाविद्यालय, जिल्हा परिषद ऑफिसजवळ, सांगली.	कला	२०१६	तात्पुरता	मुस्लिम एज्युकेशन कमिटी, जिल्हा परिषद ऑफिसजवळ, मिरजरोड, सांगली.	रिक्त
४८	महिला महाविद्यालय (आर्टस् कॉमर्स ॲण्ड सायन्स) कवठे महाकाळ, जि. सांगली	कला वाणिज्य विज्ञान	२०१८	तात्पुरता	जनता शिक्षण संस्था, कवठे महाकाळ, जि. सांगली	रिक्त
४९	श्री. आर. के. पाटील आर्टस् कॉमर्स ॲण्ड सायन्स कॉलेज, संख, ता. जत, जि. सांगली.	कला वाणिज्य विज्ञान	२०१८	तात्पुरता	शिवलिंगेश्वर शिक्षण संस्था, संख, ता. जत, जि. सांगली.	रिक्त
५०	श्री. गजानन आर्टस् कॉमर्स ॲण्ड सायन्स कॉलेज जाडरबोबलाद, ता. जत, जि. सांगली.	कला वाणिज्य विज्ञान	२०१८	तात्पुरता	श्री गजानन शिक्षण संस्था, जाडरबोबलाद, ता. जत, जि. सांगली.	रिक्त
५१	श्री. व्यंकटेश्वरा कॉलेज ऑफ सायन्स, पेठ, ता. वाळवा, जि. सांगली	विज्ञान	२०१८	तात्पुरता	श्री. व्यंकटेश्वरा शिक्षणसंस्था, पेठ, ता. वाळवा, जि. सांगली	रिक्त
५२	श्री ईश्वरराव मोरे पाटील आर्टस् कॉमर्स ॲण्ड सायन्स महिला महाविद्यालय, एकतानगर, दिघंची, ता. आटपाडी, जि. सांगली.	कला वाणिज्य विज्ञान	२०१८	तात्पुरता	इंद्रभाग्य कृषि व ग्रामीण विकास संस्था, दिघंची, ता. आटपाडी, जि. सांगली.	रिक्त

अ. क्र.	महाविद्यालयाचे नांव	विद्याशाखा	स्थापना वर्ष	संलग्नतेचा प्रकार	संस्थेचे नांव	प्राचार्यांचे नांव
५३	वसंतरावदादा पाटील इन्स्टिट्युट ऑफ मॅनेजमेंट स्टडीज ॲण्ड रिसर्च, सांगली-मिरजरोड पोस्ट-वानलेसवाडी ४१६ ४१४, ता. मिरज, जि. सांगली	एमबीए, एमकॉम, पीजीडीबीएम डीआयटी	१९८४	निरंतर	छत्रपती शाहू सेंट्रल इन्स्टिट्युट ऑफ बिझनेस एज्युकेशन ॲण्ड रिसर्च, विद्यापीठ रोड, कोल्हापूर-४१६ ००४	डॉ. आर. ए. शिंदे
		बीबीए बीसीए एमसीए पीजीडीसीए		तात्पुरता		
५४	चिंतामणराव इन्स्टिट्युट ऑफ मॅनेजमेंट ॲण्ड रिसर्च, द्वारा-चिंतामणराव कॉलेज ऑफ कॉमर्स, सांगली-४१६ ४१५	बीबीए बीसीए एमबीए डीबीएम	१९९०	तात्पुरता	डेक्कन एज्युकेशन सोसायटी, फर्ग्युसन कॉलेज परिसर, शिवाजीनगर, पुणे.	रिक्त
५५	व्यंकटेश्वरा इन्स्टिट्युट ऑफ मॅनेजमेंट, पेठनाका, ता. वाळवा, जि. सांगली.	एमबीए	२००९	तात्पुरता	व्यंकटेश्वरा शिक्षण संस्था पेठनाका, ता. वाळवा, जि. सांगली.	रिक्त
५६	श्री अंबाबाई तालीम संस्था, मिरज संचलित संजय भोकरे ग्रुप ऑफ इन्स्टिट्युट, टिळक नगर, मिरज-सांगली रोड, मिरज-४१६ ४१४, जि. सांगली	एमबीए (इंटीग्रेटेड कॅम्पस)	२०१०	तात्पुरता	श्री. अंबाबाई तालिम संस्था, टिळक नगर, मिरज-सांगली रोड, मिरज-४१६ ४१४, जि. सांगली	डॉ. ए. सी. भगली
५७	आबासाहेब गरवारे इन्स्टिट्युट ऑफ मॅनेजमेंट स्टडीज, एस.टी.स्टॅंड रोड, खणभाग, सांगली.	एमबीए	२०११	तात्पुरता	वुमन्स एज्युकेशन सोसासटी, एस.टी.स्टॅंड रोड, शिवाजी मंडईजवळ, सांगली - ४१६ ४१६	रिक्त

*** महिला महाविद्यालय**

सन २०१८-१९

अ. क्र.	महाविद्यालयाचे नांव	विद्याशाखा	स्थापना वर्ष	संलग्नतेचा प्रकार	संस्थेचे नांव	प्राचार्यांचे नांव
१	छत्रपती शिवाजी कॉलेज, सातारा-४१५ ००१ (शैक्षणिक वर्ष २०१९-२० पासून स्वायत्तता प्राप्त)	कला	१९४७	निरंतर	रयत शिक्षण संस्था, कर्मवीर समाधी परिसर, पोवई नाका, सातारा- ४१५ ००१.	डॉ.व्ही. एस. शिवणकर
२	सद्गुरू गाडगे महाराज कॉलेज, विद्यानगर, कराड-४१५ १२४, ता. कराड, जि. सातारा (शैक्षणिक वर्ष २०१९-२० पासून स्वायत्तता प्राप्त)	कला वाणिज्य विज्ञान	१९५४	निरंतर	रयत शिक्षण संस्था, कर्मवीर समाधी परिसर, पोवई नाका, सातारा- ४१५ ००१.	डॉ. एम.एम. राजमाने
३	यशवंतराव चव्हाण कॉलेज ऑफ सायन्स, कराड-४१५ १२४, ता. कराड, जि. सातारा.	विज्ञान	१९५८	निरंतर	श्री शिवाजी एज्युकेशन सोसायटी, बोर्ड फॉर हायर एज्युकेशन, द्वारा-यशवंतराव चव्हाण कॉलेज ऑफ सायन्स, कराड- ४१५ १२४, ता. कराड, जि. सातारा.	डॉ. एस. बी. केंगार
४	मुधोजी कॉलेज, फलटण, ता. फलटण, जि. सातारा	कला वाणिज्य विज्ञान	१९५८	निरंतर	फलटण एज्युकेशन सोसायटी, द्वारा- मुधोजी कॉलेज, फलटण, ता. फलटण, जि. सातारा	रिक्त
५	किसन वीर महाविद्यालय, वाई, ता. वाई, जि. सातारा	कला वाणिज्य विज्ञान	१९६२	निरंतर	जनता शिक्षण संस्था, द्वारा- किसन वीर महाविद्यालय, वाई, ता. वाई, जि. सातारा	रिक्त
६	यशवंतराव चव्हाण इन्स्टिट्युट ऑफ सायन्स, सातारा-४१५ ००१ (शैक्षणिक वर्ष २०१८-१९ पासून स्वायत्तता प्राप्त)	विज्ञान	१९६५	निरंतर	रयत शिक्षण संस्था, कर्मवीर समाधी परिसर, पोवई नाका, सातारा- ४१५ ००१.	डॉ.बी.टी. जाधव

अ. क्र.	महाविद्यालयाचे नांव	विद्याशाखा	स्थापना वर्ष	संलग्नतेचा प्रकार	संस्थेचे नांव	प्राचार्यांचे नांव
७	दहिवडी कॉलेज, दहिवडी-४१५ ५०८, ता. माण, जि. सातारा.	कला वाणिज्य विज्ञान	१९६५	निरंतर	रयत शिक्षण संस्था, कर्मवीर समाधी परिसर, पोवई नाका, सातारा- ४१५ ००१.	रिक्त
८	शहाजीराजे महाविद्यालय, खटाव-४१५ ५०५, ता. खटाव, जि. सातारा.	कला वाणिज्य विज्ञान	१९६५	निरंतर	चंद्रहार पाटील ग्रामीण शिक्षण संस्था, खटाव, द्वारा- शहाजीराजे महाविद्यालय, खटाव-४१५ ५०५, ता. खटाव, जि. सातारा.	श्री. एस. आर. पाटील
९	लाल बहादूर शास्त्री कॉलेज ऑफ आर्टस, सायन्स अॅण्ड कॉमर्स, १७, मल्हारपेठ, सातारा-४१५ ००२	कला वाणिज्य विज्ञान	१९६७	निरंतर	श्री स्वामी विवेकानंद शिक्षण संस्था, २०४, ई वार्ड, ताराबाई पार्क, कोल्हापूर- ४१६ ००३	डॉ. आर. व्ही. शेजवळ
१०	डी. पी. भोसले कॉलेज, कोरेगाव-४१५ २०६, ता. कोरेगाव, जि. सातारा.	कला वाणिज्य विज्ञान	१९६८	निरंतर	रयत शिक्षण संस्था, कर्मवीर समाधी परिसर, पोवई नाका, सातारा- ४१५ ००१.	डॉ. व्ही. एस. सावंत
११	बाळासाहेब देसाई कॉलेज, पाटण-४१५ २०६, ता. पाटण, जि. सातारा.	कला वाणिज्य विज्ञान	१९६९	निरंतर	कोयना शिक्षण संस्था, द्वारा- बाळासाहेब देसाई कॉलेज, पाटण-४१५ २०६, ता. पाटण, जि. सातारा.	रिक्त
१२	काकासाहेब चव्हाण महाविद्यालय, तळमावले- ४१५ १०३, पोस्ट-सईखडे, ता. पाटण, जि. सातारा.	कला वाणिज्य	१९६९	निरंतर	श्री. स्वामी विवेकानंद शिक्षण संस्था, २०४, ई वॉर्ड, ताराबाई पार्क, कोल्हापूर- ४१६ ००३	डॉ. एस. आर. गाडे
१३	धनंजयराव गाडगीळ कॉलेज ऑफ कॉमर्स, सातारा-४१५ ००१ (शैक्षणिक वर्ष २०१६-१७ पासून स्वायत्तता प्राप्त)	वाणिज्य	१९७१	निरंतर	रयत शिक्षण संस्था, कर्मवीर समाधी परिसर, पोवई नाका, सातारा- ४१५ ००१.	डॉ. श्रीमती पी. एस. गायकवाड

अ. क्र.	महाविद्यालयाचे नांव	विद्याशाखा	स्थापना वर्ष	संलग्नतेचा प्रकार	संस्थेचे नांव	प्राचार्यांचे नांव
१४	वेणुताई चव्हाण कॉलेज, विद्यानगर, कराड-४१५ १२४, ता. कराड, जि. सातारा	कला वाणिज्य	१९७१	निरंतर	श्री शिवाजी एज्युकेशन सोसायटी, बोर्ड फॉर हायर एज्युकेशन, द्वारा- यशवंतराव चव्हाण कॉलेज ऑफ सायन्स, कराड-४१५ १२४, ता. कराड, जि. सातारा.	डॉ. एल. जी. जाधव
१५	आर्टस आणि कॉमर्स कॉलेज, ११७, शुक्रवारपेठ, सातारा-४१५ ००२	कला वाणिज्य	१९७२	निरंतर	सातारा मराठा विद्या प्रसारक समाज, कॉलेज, ५१, यादोगोपाळ पेठ, सातारा-४१५ ००२	रिक्त
१६	कृष्णा महाविद्यालय, रेठरे बु।।-४१५ १०८, पोस्ट-शिवनगर, ता. कराड, जि. सातारा.	कला विज्ञान वाणिज्य	१९७८	निरंतर तात्पुरता	शेतकरी शिक्षण प्रसारक मंडळ, द्वारा- कृष्णा महाविद्यालय, रेठरे बु।।-४१५ १०८, पोस्ट-शिवनगर, ता. कराड, जि. सातारा.	डॉ. सी. बी. साळुंखे
१७	श्रीपतराव कदम महाविद्यालय, शिरवळ-४१२ ८०१, ता.खंडाळा, जि. सातारा.	कला वाणिज्य	१९८३	निरंतर	रयत शिक्षण संस्था, कर्मवीर समाधी परिसर, पोवई नाका, सातारा- ४१५ ००१.	डॉ. श्रीमती. एम. व्ही. बोबडे
१८	शिक्षण महर्षी बापूजी साळुंखे महाविद्यालय, पंताचा कोट, सोमवार पेठ, कराड-४१५ १२४, ता. कराड, जि. सातारा.	कला वाणिज्य बी.जे.सी.	१९८४	निरंतर तात्पुरता	श्री. स्वामी विवेकानंद शिक्षण संस्था, २०४, ई वॉर्ड, ताराबाई पार्क, कोल्हापूर- ४१६ ००३	रिक्त
१९	शरदचंद्र पवार महाविद्यालय, लोणंद-४१५ ५२१, ता. खंडाळा, जि. सातारा.	कला वाणिज्य विज्ञान	१९८५	निरंतर	रयत शिक्षण संस्था, कर्मवीर समाधी परिसर, पोवई नाका, सातारा- ४१५ ००१	डॉ. टी. एन. घोलप
२० *	महिला महाविद्यालय, मंगळवार पेठ, कराड-४१५ १२४, ता. कराड, जि. सातारा.	कला वाणिज्य	१९८६	निरंतर	शिक्षण मंडळ, द्वारा-टिळक हायस्कूल, मंगळवारपेठ, कराड-४१५ १२४, ता. कराड, जि. सातारा.	रिक्त

अ. क्र.	महाविद्यालयाचे नांव	विद्याशाखा	स्थापना वर्ष	संलग्नतेचा प्रकार	संस्थेचे नांव	प्राचार्यांचे नांव
२१ *	सावित्रीबाई फुले महिला महाविद्यालय, सातारा-४१५ ००१	कला वाणिज्य	१९८९	निरंतर	रयत शिक्षण संस्था, कर्मवीर समाधी परिसर, पोवई नाका, सातारा- ४१५ ००१.	डॉ. ए. डी. आंधळे
२२ *	सौ. मंगलाताई रामचंद्र जगताप महिला महाविद्यालय, उंब्रज-४१५ १०९, ता. कराड, जि. सातारा.	कला	१९८९	निरंतर	रयत शिक्षण संस्था, कर्मवीर समाधी परिसर, पोवई नाका, सातारा- ४१५ ००१.	डॉ. एस. एम. कांबळे
२३	श्रीमती मिनलबेन महेता कॉलेज, पाचगणी (कला, वाणिज्य, विज्ञान), ता. महाबळेश्वर, जि. सातारा-४१२ ८०५	कला वाणिज्य विज्ञान	१९९०	निरंतर तात्पुरता	श्री. स्वामी विवेकानंद शिक्षण संस्था, २०४, ई वॉर्ड, ताराबाई पार्क, कोल्हापूर- ४१६ ००३	रिक्त
२४	यशवंतराव चव्हाण महाविद्यालय, पाचवड-४१५ ५१३, ता. वाई, जि. सातारा.	कला वाणिज्य	१९९१	निरंतर	रयत शिक्षण संस्था, कर्मवीर समाधी परिसर, पोवई नाका, सातारा- ४१५ ००१.	डॉ. ए. एस. बुरूंगले
२५	आर्टस अॅण्ड कॉमर्स कॉलेज, मायणी-४१५ १०२, ता. खटाव, जि. सातारा.	कला विज्ञान	१९९१	निरंतर तात्पुरता	मायणी भाग शिक्षण प्रसारक मंडळ, द्वारा- आर्टस अॅण्ड कॉमर्स कॉलेज, मायणी-४१५ १०२, ता. खटाव, जि. सातारा.	डॉ. एस. ए. मोकाशी
२६	सरदार बाबासाहेब माने महाविद्यालय, रहिमतपूर-४१५ ५११, ता. कोरेगाव, जि. सातारा	कला वाणिज्य विज्ञान	१९९२	निरंतर तात्पुरता	पंचक्रोशी शिक्षण मंडळ, द्वारा- सहकार महर्षी शंकरराव मोहिते पाटील महाविद्यालय, रहिमतपूर-४१५ ५११, ता. कोरेगाव,जि. सातारा	डॉ. श्रीमती. बी. एम. जाधव
२७	राजा श्रीपतराव भगवंतराव महाविद्यालय, औंध-४१५ ५१०, ता. खटाव, जि. सातारा	कला विज्ञान	१९९४	निरंतर	औंध शिक्षण मंडळ, द्वारा- राजा श्रीपतराव भगवंतराव महाविद्यालय, औंध-४१५ ५१०, ता. खटाव, जि. सातारा	रिक्त

अ. क्र.	महाविद्यालयाचे नांव	विद्याशाखा	स्थापना वर्ष	संलग्नतेचा प्रकार	संस्थेचे नांव	प्राचार्यांचे नांव
२८	आर्टस्, कॉमर्स ॲण्ड सायन्स कॉलेज, पुसेगांव-४१५ ५०२, ता. खटाव, जि. सातारा	कला वाणिज्य विज्ञान	१९९४	निरंतर	रयत शिक्षण संस्था, कर्मवीर समाधी परिसर, पोवई नाका, सातारा- ४१५ ००१.	डॉ. के. बी. जगदाळे
२९	आर्टस्, ॲण्ड कॉमर्स कॉलेज, वडूज-४१५ ५०६, ता. खटाव, जि. सातारा	कला वाणिज्य विज्ञान	१९९५	निरंतर तात्पुरता	छत्रपती शिवाजी शिक्षण मंडळ, द्वारा- आर्टस्, ॲण्ड कॉमर्स कॉलेज, वडूज-४१५ ५०६, ता. खटाव, जि. सातारा	रिक्त
३०	श्रीमंत भैयासाहेब राजेमाने कॉलेज, म्हसवड, ता. माण, जि. सातारा	कला वाणिज्य विज्ञान	१९९७	तात्पुरता	फलटण एज्युकेशन सोसायटी, द्वारा- मुधोजी कॉलेज, फलटण, ता. फलटण, जि. सातारा.	डॉ. एस. डी.. घोलप
३१	प्रा. संभाजीराव कदम कॉलेज, देऊर, ता. कोरेगांव, जि. सातारा.	कला वाणिज्य	१९९९	निरंतर तात्पुरता	श्री मुधाईदेवी शिक्षण संस्था, देऊर, ता. कोरेगांव, जि. सातारा.	डॉ. पी. एन. भोसले
३२	आर्टस् ॲण्ड कॉमर्स कॉलेज, नागठाणे, ता. सातारा, जि. सातारा.	कला वाणिज्य	२०००	निरंतर	श्री. स्वामी विवेकानंद शिक्षण संस्था, २०४, ई वॉर्ड, ताराबाई पार्क, कोल्हापूर- ४१६ ००३	डॉ. जे. एस. पाटील
३३	आर्टस्, कॉमर्स ॲण्ड सायन्स कॉलेज, वाठार-स्टेशन, ता. कोरेगाव, जि. सातारा.	कला वाणिज्य	२००१	तात्पुरता	श्री. स्वामी विवेकानंद शिक्षण संस्था, २०४, ई वॉर्ड, ताराबाई पार्क, कोल्हापूर- ४१६ ००३	रिक्त
३४	शंकरराव जगताप आर्टस ॲण्ड कॉमर्स कॉलेज, वाघोली, ता. कोरेगाव, जि. सातारा-४१५ ५०१	कला वाणिज्य	२००१	तात्पुरता	कोरेगाव एज्युकेशन सोसायटी, मध्यवर्ती कार्यालय, बडी प्लाझा, पंचायत समितीशेजारी, मेन रोड, कोरेगाव, ता. कोरेगाव, जि. सातारा-४१५ ५०१	डॉ. वाय. बी. गोंडे
३५	जयवंत प्रतिष्ठान संचलीत, हुमगांव आमदार शशिकांत शिंदे महाविद्यालय, मेढा, ता. जावळी, जि. सातारा.	कला वाणिज्य विज्ञान	२००२	निरंतर तात्पुरता	जयवंत प्रतिष्ठान हुमगांव, ता. जावळी, जि. सातारा.	रिक्त

अ. क्र.	महाविद्यालयाचे नांव	विद्याशाखा	स्थापना वर्ष	संलग्नतेचा प्रकार	संस्थेचे नांव	प्राचार्यांचे नांव
३६	नामदेवराव सुर्यवंशी (बेडके) महाविद्यालय, फलटण - ४१५ ५२३, ता. फलटण, जि. सातारा	कला वाणिज्य	२००४	तात्पुरता	श्रीराम एज्युकेशन सोसायटी, फलटण - ४१५ ५२३ ता. फलटण, जि. सातारा	रिक्त
३७	गिरीस्थान आर्टस् ॲण्ड कॉमर्स कॉलेज, महाबळेश्वर-४१२ ८०६, ता. महाबळेश्वर, जि. सातारा.	कला वाणिज्य	२००५	तात्पुरता	गिरीस्थान महाबळेश्वर नगरपरिषद, महाबळेश्वर-४१२ ८०६, ता. महाबळेश्वर, जि. सातारा.	रिक्त
३८	सौ. सुशिलादेवी शंकरराव गाडवे, महाविद्यालय, मु.पो.खंडाळा - बावडा-४१२ ८०२, ता. खंडाळा, जि. सातारा.	कला वाणिज्य विज्ञान	२००७	तात्पुरता	खंडाळा विभाग शिक्षण समिती, मु.पो.खंडाळा-बावडा-४१२ ८०२, ता. खंडाळा, जि. सातारा.	डॉ. एस. आर. बामणे
३९	आर्टस् ॲण्ड कॉमर्स कॉलेज, उंडाळे-४१५ ११८, ता. कराड, जि. सातारा.	कला वाणिज्य	२००८	तात्पुरता	ग्रामीण विकास शिक्षण संस्था, उंडाळे-४१५ ११८, ता. कराड, जि. सातारा.	रिक्त
४० *	भिमराव शिंदे आर्टस् कॉमर्स ॲण्ड सायन्स महिला महाविद्यालय, वाई, ता. वाई, जि. सातारा	कला वाणिज्य विज्ञान	२००८	तात्पुरता	डी. एस. शिक्षणसंस्था, पाचगणी-४१२ ८०५, ता. महाबळेश्वर, जि. सातारा.	रिक्त
४१	कला व वाणिज्य महाविद्यालय, कोयनानगर, ता. पाटण, जि. सातारा.	कला वाणिज्य	२०१२	तात्पुरता	कोयना शिक्षण संस्था, पाटण, ता. पाटण, जि. सातारा.	रिक्त
४२	श्रीमती विजयादेवी देसाई वरिष्ठ महाविद्यालय, मु. पो. दौलतनगर, ता. पाटण, जि.सातारा.	वाणिज्य विज्ञान	२०१३	तात्पुरता	बाळासाहेब देसाई फाऊंडेशन, दौलतनगर, ता. पाटण, जि. सातारा-४१५ २११	रिक्त
४३	कर्मवीर भाऊराव पाटील इन्स्टिट्युट ऑफ मॅनेजमेंट स्टडीज ॲण्ड रिसर्च, सातारा.	डीबीएम, एमबीए	२००६	निरंतर	रयत शिक्षण संस्था, कर्मवीर समाधी परिसर, पोवई नाका, सातारा- ४१५ ००१.	डॉ. बी. एस. सावंत
		बीबीए, बीसीए, पीजीडीसीए, एम.फिल. (बिझनेस मॅनेजमेंट)	२०१०	तात्पुरता		

अ. क्र.	महाविद्यालयाचे नांव	विद्याशाखा	स्थापना वर्ष	संलग्नतेचा प्रकार	संस्थेचे नांव	प्राचार्यांचे नांव
४४	कृष्णा कॉलेज ऑफ कॉमर्स ॲण्ड सायन्स, वाठार, मु.पो.वाठार, ता. कराड, जि. सातारा	बीबीए, बीसीए	२००८	तात्पुरता	कृष्णा फाऊंडेशन, कृष्णा हॉस्पीटल कॅम्पस, मलकापूर, ता. कराड,जि. सातारा	रिक्त
४५	यशवंतराव चव्हाण स्कूल ऑफ सोशल वर्क, जकातवाडी, सातारा-४१५ ००२	एम.एस.डब्ल्यू बीएसडब्ल्यू	१९९४	निरंतर तात्पुरता	इंडियन इन्स्टिटयूट ऑफ रिसर्च ॲण्ड डेव्हलपमेंट ऑफ नेओमेडीक ॲण्ड डिनोटीफाईड ट्राईब, सर्व्हे नं. १०/बी, करंजे, सातारा.	रिक्त
४६	गौरी शंकर एज्युकेशन ॲण्ड चॅरिटेबल ट्रस्टस गौरी शंकर इन्स्टिटयूट ऑफ मॅनेजमेंट सायन्सेस, लिंब, जि. सातारा	एमबीए	२००८	तात्पुरता	गौरी शंकर एज्युकेशन ॲण्ड चॅरिटेबल ट्रस्ट सातारा	रिक्त
४७	कृष्णा फाऊंडेशन, संचलित, जयवंत इन्स्टिटयूट ऑफ मॅनेजमेंट, वाठार, ता. कराड,जि. सातारा.	एमबीए	२००९	तात्पुरता	कृष्णा फाऊंडेशन, वाठार, ता. कराड, जि. सातारा.	रिक्त
४८	कृष्णा फाऊंडेशन, संचलित, कृष्णा इन्स्टिटयूट ऑफ कॉम्प्युटर ॲप्लिकेशन ॲण्ड मॅनेजमेंट, वाठार, ता. कराड, जि. सातारा.	एमसीए	२००९	तात्पुरता	कृष्णा फाऊंडेशन, वाठार, ता. कराड, जि. सातारा.	रिक्त
४९	विश्वकर्मा दादासाहेब चव्हाण इन्स्टिटयुट ऑफ मॅनेजमेंट ॲण्ड रिसर्च, मु. माळवाडी, पो-मसूर, ता. कराड- ४१५ ११० जि. सातारा.	एमबीए	२०१०	तात्पुरता	श्री धनलक्ष्मी फांऊडेशन, ४८२, मोरया आर्केड, शनिवार पेठ, कराड ४१५ ११०, जि. सातारा.	रिक्त
५०	श्रीमंत जयश्रीमालादेवी नाईक-निंबाळकर इन्स्टिटयूट ऑफ मॅनेजमेंट स्टडीज, गट क्र. ९४१/१ .ठ फलटण, जि. सातारा.	एमबीए	२०१०	तात्पुरता	कृष्णा फाऊंडेशन, मलकापूर, ता. कराड, जि. सातारा.	रिक्त
५१	यशोदा टेक्निकल कॅम्पस, सर्व्हे नं. २४२/१, वाढे, एनएच-४, ता. व जि. सातारा ४१५ ००१.	एमबीए एमसीए (टेक्निकल कॅम्पस)	२०११	तात्पुरता	यशोदा शिक्षण प्रसारक मंडळ, गोडोली ४१५ ००२, ता व जि. सातारा.	डॉ. आर. जे. डायस

अ. क्र.	महाविद्यालयाचे नांव	विद्याशाखा	स्थापना वर्ष	संलग्नतेचा प्रकार	संस्थेचे नांव	प्राचार्यांचे नांव
५२	स्वराज इन्स्टिट्युट ऑफ मॅनेजमेंट, सर्व्हे नं. ६३६, मु. वनवासवाडी, पो.-वाहगाव, ता. कराड, जि. सातारा-४१६ १२४	एमबीए	२०१३	तात्पुरता	स्वराज एज्युकेशन सोसायटी, साईदीप, विनायक कॉलनी, आगाशिवनगर, मलकापूर रोड, कराड, ता. कराड, जि. सातारा.४१५ ४३९	रिक्त

*** महिला महाविद्यालय**

अ. क्र.	महाविद्यालयाचे नांव	विद्याशाखा	स्थापना वर्ष	संलग्नतेचा प्रकार	संस्थेचे नांव	प्राचार्यांचे नांव
१	शासकीय औषधनिर्माणशास्त्र महाविद्यालय, कराड-४१५ ११०, ता. कराड, जि. सातारा	औषध निर्माणशास्त्र	१९७४	तात्पुरता	महाराष्ट्र शासन	डॉ. के. बी. बोराडे
२	आप्पासाहेब बिरनाळे कॉलेज ऑफ फार्मसी, साऊथ शिवाजीनगर, सांगली-मिरज रोड, सांगली ४१६ ४१६	औषध निर्माणशास्त्र	१९९१	निरंतर	श्री. वसंतराव बंडुजी पाटील ट्रस्ट, द्वारा-वसंतरावदादा पाटील आर्युवेदिक मेडीकल कॉलेज, साऊथ शिवाजीनगर, सांगली - मिरज रोड, सांगली ४१६ ४१६	डॉ. एस. ए. तांबोळी
३	भारती विद्यापीठाचे कॉलेज ऑफ फार्मसी, मोरेवाडी, चित्रनगरीजवळ, कोल्हापूर ४१६ ००३	औषध निर्माणशास्त्र	१९९६	निरंतर	भारती विद्यापीठ, भारती विद्यापीठ भवन, १३, सदाशिव पेठ, लाल बहादूर शास्त्री मार्ग, पुणे - ४११ ०३०	डॉ. एच. एन. मोरे
४	सातारा कॉलेज ऑफ फार्मसी प्लॉट नं. १५३९ एम.आय.डी.सी. जवळ, स्पायसर इंडिया, देगाव, सातारा-४१५ ००२	औषध निर्माणशास्त्र (शैक्षणिक वर्ष २०१७-१८ पासून बाटूकडे संलग्नित)	१९९९	तात्पुरता	गौरीशंकर एज्युकेशन सोसायटी, प्लॉट नं. १५३९, एम.आय.डी.सी. जवळ, स्पायसर इंडिया, देगाव, सातारा-४१५००२	डॉ. एन. एच. अलूरकर
५	श्री संतकृपा कॉलेज ऑफ फार्मसी, घोगांव, ता. कराड, जि. सातारा.	औषध निर्माणशास्त्र	२००४	तात्पुरता	श्री संतकृपा शिक्षण संस्था, घोगांव, शिक्षण मंडळ, वारणानगर-४१६ ११३, ता. पन्हाळा, जि. कोल्हापूर.	डॉ. व्ही. आर. अरलेलीमठ
६	तात्यासाहेब कोरे कॉलेज ऑफ फार्मसी, वारणानगर, ता. पन्हाळा, जि. कोल्हापूर.	औषध निर्माणशास्त्र	२००४	तात्पुरता	श्री. वारणा विभाग शिक्षण मंडळ, वारणानगर-४१६ ११३, ता. पन्हाळा, जि. कोल्हापूर.	रिक्त
७	राजारामबापू कॉलेज ऑफ फार्मसी, कासेगांव, ता. वाळवा, जि. सांगली.	औषध निर्माणशास्त्र	२००५	निरंतर	कासेगांव, एज्युकेशन सोसायटी, द्वारा- राजारामबापू कॉलेज ऑफ फार्मसी, कासेगांव ता. वाळवा, जि. सांगली.	डॉ. सी. एस. मगदूम

अ. क्र.	महाविद्यालयाचे नांव	विद्याशाखा	स्थापना वर्ष	संलग्नतेचा प्रकार	संस्थेचे नांव	प्राचार्यांचे नांव
८	अशोकराव माने कॉलेज ऑफ फार्मसी, पेठवडगांव-४१६ ११२ ता. हातकणंगले, जि. कोल्हापूर	औषध निर्माणशास्त्र	२००६	तात्पुरता	श्री. बाळासाहेब माने शिक्षण प्रसारक मंडळ, अंबप, ता. हातकणंगले, जि. कोल्हापूर.	डॉ. एस. एस. पाटील
९	अरविंद गवळी कॉलेज ऑफ फार्मसी, सर्व्हे नं. २६१, मु. जैतापूर, पोस्ट-चिंचनेर, वंदन-४१५ ००४, ता. सातारा, जि. सातारा	औषध निर्माणशास्त्र	२००७	तात्पुरता	समर्थ एज्युकेशन ट्रस्ट, ॲडिशनल एम.आय.डी.सी., डेक्कन रोड, सातारा ४१५ ००४	डॉ. पी. जे. शिरोटे
१०	कै. नारायणदास भवनदास छाबडा इन्स्टिट्युट ऑफ फार्मसी, सर्व्हे नं. २५९, रायगांव-४१५ ०२०, ता. जावळी, जि. सातारा	औषध निर्माणशास्त्र	२००८	तात्पुरता	सौ. देवीबाई नारायणदास छाबडा रूरल एज्युकेशन, सोसायटी, प्लॉट नं. ३०, गुलमोहर कॉलनी, आय.टी.आय.च्या पाठीमागे, गेंडामाळ, सातारा	रिक्त
११	गौरी शंकर इन्स्टिट्युट ऑफ फार्मासिटीकल एज्यु. ॲण्ड रिसर्च, सर्व्हे नं. ९९०, पो. लिंब-४१५ ००४ जि. सातारा.२०१७-१८ पासून बाटूकडे संलग्नित)	औषध निर्माणशास्त्र (शैक्षणिक वर्ष)	२००८	तात्पुरता	गौरी शंकर एज्युकेशनल ॲण्ड चॅरिटेबल ट्रस्ट, ग्राहक संघ, मार्केट यार्ड, सातारा-४१५ ००१	डॉ. ए. व्ही. यादव
१२	कॉलेज ऑफ फार्मसी, मु. जवळवाडी, पोस्ट-मेढा, ता. जावळी, जि. सातारा. (शैक्षणिक वर्ष बाटूकडे संलग्नित)	औषध निर्माणशास्त्र	२००८	तात्पुरता	मेरूलिंग शिक्षण संस्था, दरे-खुर्द, ता. जावळी, जि. सातारा.	रिक्त
१३	संत गजानन महाराज कॉलेज, ऑफ फार्मसी, चिंचेवाडी, महागाव, ता.गडहिंग्लज, जि. कोल्हापूर.	औषध निर्माणशास्त्र	२०१०	तात्पुरता	संत गजानन महाराज रूरल हॉस्पिटल ॲण्ड रिसर्च सेंटर, पोस्ट-महागाव, ता. गडहिंग्लज, जि. कोल्हापूर.	डॉ. एस. जी. किल्लेदार

अ. क्र.	महाविद्यालयाचे नांव	विद्याशाखा	स्थापना वर्ष	संलग्नतेचा प्रकार	संस्थेचे नांव	प्राचार्यांचे नांव
१४	यशोदा टेक्निकल कॅम्पस, सर्व्हे नं. २४२/१, वाढे, एनएच-४, ता.व जि.सातारा-४१५ ००१ (शैक्षणिक वर्ष २०१७-१८ पासून बाटूकडे संलग्नित)	औषध निर्माणशास्त्र (टेक्निकल कॅम्पस)	२०११	तात्पुरता	यशोदा शिक्षण प्रसारक मंडळ, गोडोली ४१५ ००२, ता.व जि. सातारा	डॉ. आर. जे. डायस
१५	आदर्श कॉलेज ऑफ फार्मसी, विटा, ता. खानापूर, जि. सांगली	औषध निर्माणशास्त्र	२०१३	तात्पुरता	लोकनेते हणमंतराव पाटील चॅरीटेबल ट्रस्ट, विटा, ता. खानापूर, जि. सांगली	रिक्त
१६	डॉ. शिवाजीराव कदम कॉलेज ऑफ फार्मसी, कसबे डिग्रज, ता. मिरज, जि. सांगली.	औषध निर्माणशास्त्र	२०१६	तात्पुरता	तिर्थकर एज्युकेशन सोसायटी, कसबे डिग्रज, ता. मिरज, जि. सांगली.	श्री. डी. डी. चौगुले
१७	अण्णासाहेब डांगे कॉलेज ऑफ फार्मसी, आष्टा, ता. वाळवा, जि. सांगली.	औषध निर्माणशास्त्र	२०१६	तात्पुरता	संत ज्ञानेश्वर शिक्षण संस्था, इस्लामपूर, ता. वाळवा, जि. सांगली.	रिक्त
१८	सरोजिनी कॉलेज ऑफ फार्मसी, राजेंद्रनगर, कोल्हापूर	औषध निर्माणशास्त्र	२०१७	तात्पुरता	आर. एल. तावडे फौंडेशन, राजेंद्रनगर, कोल्हापूर	रिक्त
१९	वसंतीदेवी पाटील इन्स्टिट्युट ऑफ फार्मसी, कोडोली, ता. पन्हाळा, जि. कोल्हापूर	औषध निर्माणशास्त्र	२०१७	तात्पुरता	श्री. यशवंत शिक्षण प्रसारक मंडळ, कोडोली, ता. पन्हाळा, जि. कोल्हापूर	रिक्त
२०	आनंदी कॉलेज ऑफ फॉर्मसी कळंबे तर्फ कळे, ता. करवीर जि. कोल्हापूर	औषध निर्माणशास्त्र	२०१७	तात्पुरता	आनंदी कॉलेज ऑफ फॉर्मसी कळंबे तर्फ कळे, ता. करवीर जि. कोल्हापूर	रिक्त

अ. क्र.	महाविद्यालयाचे नांव	विद्याशाखा	स्थापना वर्ष	संलग्नतेचा प्रकार	संस्थेचे नांव	प्राचार्यांचे नांव
१	श्री महाराणी ताराबाई कॉलेज ऑफ एज्युकेशन, शाहुपूरी, कोल्हापूर - ४१६ ००२	शिक्षणशास्त्र	१९३४	निरंतर	महाराष्ट्र शासन	रिक्त
२	आझाद कॉलेज ऑफ एज्युकेशन, कॅम्प सातारा-४१५ ००१	शिक्षणशास्त्र	१९५५	निरंतर	रयत शिक्षण संस्था, कर्मवीर समाधी परिसर, पोवई नाका, सातारा-४१५ ००१.	श्रीमती. व्ही. एस. नलवडे
३	आचार्य जावडेकर शिक्षणशास्त्र महाविद्यालय, गारगोटी- ४१६ २०९, जि. कोल्हापूर	शिक्षणशास्त्र	१९५६	निरंतर	श्री मौनी विद्यापीठ, गारगोटी, ता. भुदरगड, जि. कोल्हापूर	डॉ. आर. डी. बेलेकर
४	श्रीमती पुतळाबेन शहा कॉलेज ऑफ एज्युकेशन, राजवाडा, सांगली-४१६ ४१६	शिक्षणशास्त्र	१९६१	निरंतर	सांगली शिक्षण संस्था, द्वारा- सिटी हायस्कूल, गावभाग, ता. मिरज, जि. सांगली.	डॉ. बी. पी. मर्जे
५	महिला शिक्षणशास्त्र महाविद्यालय, तासगांव-४१६ ३१२, जि. सांगली	शिक्षणशास्त्र	१९८४	निरंतर	श्री. स्वामी विवेकानंद शिक्षण संस्था, २०४, ई वॉर्ड, ताराबाई पार्क, कोल्हापूर-४१६ ००३	रिक्त
६	लेट श्री. हणमंतराव उर्फ बाळासाहेब गणपतराव खराडे कॉलेज ऑफ एज्युकेशन, शिवाजी पेठ, कोल्हापूर - ४१६ ०१२	शिक्षणशास्त्र	१९८४	निरंतर	श्री शाहू शिक्षण प्रसारक मंडळ, १३२६, ए वॉर्ड, शिवाजी पेठ, कोल्हापूर-४१६ ०१२	डॉ. श्रीमती सी. जी. खांडके
७	कॉलेज ऑफ एज्युकेशन पंताचा कोट, सोमवार पेठ, कराड,- ४१५ ११०, ता. कराड, जि. सातारा.	शिक्षणशास्त्र	१९८४	तात्पुरता	श्री. स्वामी विवेकानंद शिक्षण संस्था, २०४, ई वॉर्ड, ताराबाई पार्क, कोल्हापूर-४१६ ००३	रिक्त

अ. क्र.	महाविद्यालयाचे नांव	विद्याशाखा	स्थापना वर्ष	संलग्नतेचा प्रकार	संस्थेचे नांव	प्राचार्यांचे नांव
८	वसंत कॉलेज ऑफ एज्युकेशन, उरूण-इस्लामपूर-४१५ ४०९, ता. वाळवा, जि. सांगली	शिक्षणशास्त्र	१९८५	निरंतर	वाळवा तालुका शिक्षण संस्था, द्वारा-एम.व्ही. पाटील कन्या महाविद्यालय, इस्लामपूर-४१५ ४०९ ता. वाळवा, जि. सांगली	डॉ. ए. एम. पाटील
९	बी.एड. कॉलेज, पेठ-वडगांव-४१६ ११२, ता. हातकणंगले, जि. कोल्हापूर.	शिक्षणशास्त्र	१९८६	तात्पुरता	श्री. बाळासाहेब माने शिक्षण प्रसारक मंडळ, अंबप, ता. हातकणंगले, जि. कोल्हापूर.	रिक्त
१० *	कै. सौ. मालतीदेवी वसंतराव पाटील महिला शिक्षणशास्त्र महाविद्यालय, दुय्यम बाजार आवार, मार्केट यार्ड, मिरज-४१६ ४१०, ता. मिरज,जि. सांगली	शिक्षणशास्त्र	१९९०	तात्पुरता	वसंत प्रकाश शिक्षण प्रसारक संस्था, दुय्यम बाजार आवार, मार्केट यार्ड, मिरज-४१६४१०, ता. मिरज, जि. सांगली	रिक्त
११	छत्रपती शिवाजी कॉलेज ऑफ एज्युकेशन रूकडी-४१६ ११८, ता. हातकणंगले, जि. कोल्हापूर	शिक्षणशास्त्र	१९९०	निरंतर	बाळासाहेब माने एज्युकेशन ट्रस्ट, रूकडी-४१६ ११८, ता. हातकणंगले, जि. कोल्हापूर	डॉ. श्रीमती. ए. व्ही. भोसले
१२	इचलकरंजी शिक्षणशास्त्र महाविद्यालय, एस.टी. आगारासमोर, शहापूर, इचलकरंजी- ४१६ ११५, ता. हातकणंगले, जि. कोल्हापूर	शिक्षणशास्त्र	१९९०	निरंतर	जयवंतराव आवळे शिक्षण प्रसारक मंडळ, म्युनिसिपल स्कूल नं.८, व्यंकोबा मैदान जवळ, इचलकरंजी-४१६११५, ता. हातकणंगले, जि. कोल्हापूर	डॉ. व्ही. जी. परांजपे
१३	शिक्षणशास्त्र महाविद्यालय, कागल - ४१६ २१६, ता. कागल, जि. कोल्हापूर	शिक्षणशास्त्र	१९९०	निरंतर	दि कागल एज्युकेशन सोसायटी, ११५ अंबिका सदन, खर्डेकर चौक, कागल- ४१६ २१६, ता. कागल, जि. कोल्हापूर	डॉ. श्रीमती एस.एस. लकाडे

अ. क्र.	महाविद्यालयाचे नांव	विद्याशाखा	स्थापना वर्ष	संलग्नतेचा प्रकार	संस्थेचे नांव	प्राचार्यांचे नांव
१४	यशवंत शिक्षणशास्त्र महाविद्यालय, कोडोली- ४१६ ११४ ता. पन्हाळा,	शिक्षणशास्त्र	१९९०	निरंतर	श्री यशवंत शिक्षण प्रसारक मंडळ, कोडोली- ४१६ ११४ ता. पन्हाळा, जि. कोल्हापूर	डॉ. व्ही. आर. पाटील
१५	बी.एड. कॉलेज, पाटण - ४१५ २०६, ता. पाटण, जि. सातारा.	शिक्षणशास्त्र	१९९०	निरंतर	कोयना शिक्षण संस्था, द्वारा- बाळासाहेब देसाई कॉलेज, पाटण- ४१५ २०६, ता. पाटण, जि. सातारा.	रिक्त
१६	शिक्षणशास्त्र महाविद्यालय, विटा - ४१५ ३११, ता. खानापूर, जि. सांगली	शिक्षणशास्त्र	१९९०	निरंतर	मॉडर्न एज्युकेशन सोसायटी, द्वारा-शिक्षणशास्त्र महाविद्यालय, विटा - ४१५ ३११, ता. खानापूर, जि. सांगली	डॉ. श्रीमती एम. व्ही. गुळवणी
१७	दिनकरराव के. शिंदे कॉलेज ऑफ एज्युकेशन, कडगाव रोड, मारूती मळा, गडहिंग्लज-४१६ ५०२, ता. गडहिंग्लज, जि. कोल्हापूर	शिक्षणशास्त्र	१९९०	निरंतर	छत्रपती शाहू सेंट्रल इन्स्टिटयूट ऑफ बिझनेस एज्युकेशन ॲण्ड रिसर्च ट्रस्ट, युनिर्व्हसिटी रोड, कोल्हापूर- ४१६ ००४	डॉ. एस. एम. रायकर
१८	जागृती शिक्षणशास्त्र महाविद्यालय, गडहिंग्लज, जि. कोल्हापूर	शिक्षणशास्त्र	२००३	तात्पुरता	विद्या प्रसारक मंडळ गडहिंग्लज, जि. कोल्हापूर	डॉ. एस. एन. शिंदे
१९	वसंतराव नाईक शिक्षणशास्त्र महाविद्यालय, ८५३, विद्या वसंत पार्क, नवीन कळंबा नाका, बापूरामनगर जवळ, कोल्हापूर - ४१६ ००७	शिक्षणशास्त्र	२००३	निरंतर	शिक्षणशास्त्र अध्यापक शिक्षण संस्था, मानस, ६५४/१-बी, सासने मळा, जवाहरनगर, कोल्हापूर-४१६ ०१२	डॉ. एस. बी. पाटील

अ. क्र.	महाविद्यालयाचे नांव	विद्याशाखा	स्थापना वर्ष	संलग्नतेचा प्रकार	संस्थेचे नांव	प्राचार्यांचे नांव
२० *	सावित्रीबाई फुले महिला शिक्षणशास्त्र महाविद्यालय, पेठ-वडगांव-४१६ ११२, ता. हातकणंगले, जि. कोल्हापूर	शिक्षणशास्त्र	२००५	तात्पुरता	श्री शाहू शिक्षण प्रसारक सेवा मंडळ, पेठ-वडगांव-४१६ ११२, ता. हातकणंगले, जि. कोल्हापूर	रिक्त
२१	श्री. एस. के. पाटील शिक्षणशास्त्र महाविद्यालय, प्रयाग-चिखली, ता. करवीर, जि. कोल्हापूर.	शिक्षणशास्त्र	२००६	तात्पुरता	पंचगंगा शिक्षण प्रसारक मंडळ, प्रयाग-चिखली, ता. करवीर, जि. कोल्हापूर.	डॉ. श्रीमती एस. जे. भोसले
२२ *	महिला शिक्षणशास्त्र महाविद्यालय, मार्केट यार्ड, युथ बँक, कोल्हापूर	शिक्षणशास्त्र	२००६	तात्पुरता	श्री. बाळासाहेब माने एज्युकेशन ट्रस्ट, रूकडी, ता. हातकणंगले, जि. कोल्हापूर.	श्रीमती एस. डी. राणे
२३	गुलाबराव पाटील शिक्षणशास्त्र महाविद्यालय, ७९५, बुधगांवकर मळा, शासकीय दूध डेअरी जवळ, मिरज-४१६ ४१० ता. मिरज, जि. सांगली	शिक्षणशास्त्र	२००७	तात्पुरता	गुलाबराव पाटील मेमोरीयल ट्रस्ट, ३०, वसंत कॉलनी, सांगली-४१६ ४१६	डॉ. बी. एन. कराले
२४	शिवाजीराव देशमुख शिक्षणशास्त्र महाविद्यालय, शिराळा, ता. शिराळा, जि. सांगली	शिक्षणशास्त्र	२००७	तात्पुरता	निनाईदेवी शिक्षण प्रसारक मंडळ, कोकरूड, ता. शिराळा, जि. सांगली.	डॉ. एम. ए. पाटील
२५	आशा कॉलेज ऑफ स्पेशल एज्युकेशन, कोडोली-रहिमतपूर रोड, सातारा- ४१५ ००४	शिक्षणशास्त्र (Special Education)	२००८	तात्पुरता	परम प्रसाद चॅरिटेबल सोसायटी, दिव्या करूणा भवन, बसाप्पा पेठ, करंजे, सातारा-४१५ ००१	श्रीमती. विणा तरडे
२६	कॉलेज ऑफ एज्युकेशन, हनुमंतनगर, सुळकाई रोड, विटा, ता. खानापूर, जि. सांगली	शिक्षणशास्त्र	२००८	तात्पुरता	वैभव शिक्षण संस्था, विटा, ता. खानापूर, जि. सांगली.	रिक्त

अ. क्र.	महाविद्यालयाचे नांव	विद्याशाखा	स्थापना वर्ष	संलग्नतेचा प्रकार	संस्थेचे नांव	प्राचार्यांचे नांव
२७	मॉडर्न कॉलेज ऑफ एज्युकेशन, बी.पी.रोड, शास्त्रीनगर, हौसाई कन्या स्कूलजवळ, मलकापूर-कराड, ता. कराड,जि. सातारा	शिक्षणशास्त्र	२००८	तात्पुरता	ग्रामीण विकास एज्युकेशन सोसायटी, उंडाळे-४१५ ११८ ता. कराड, जि. सातारा.	डॉ. श्रीमती आर. आर. जोशी
२८	श्री संतकृपा इन्स्टिट्युट ऑफ एज्युकेशन, घोगांव-४१५ १११ ता. कराड, जि. सातारा	शिक्षणशास्त्र	२००८	तात्पुरता	श्री संतकृपा शिक्षण संस्था, घोगांव-४१५१११ ता. कराड, जि. सातारा.	रिक्त
२९	साई शिक्षणशास्त्र (स्पेशल एज्युकेशन हिअरींग इंम्पेअर्ड) महाविद्यालय, मु.पो.गिजवणे-४१६ ५०२, ता. गडहिंग्लज, जि. कोल्हापूर	शिक्षणशास्त्र	२००८	तात्पुरता	साई एज्युकेशन सोसायटी, मु.पो.गिजवणे-४१६५०२, ता. गडहिंग्लज, जि. कोल्हापूर	श्री. एस. एन. जाधव
३०	तात्यासाहेब कोरे शिक्षणशास्त्र महाविद्यालय, वारणानगर, ता. पन्हाळा, जि. कोल्हापूर.	शिक्षणशास्त्र	२००८	तात्पुरता	श्री वारणा विभाग शिक्षण मंडळ, वारणानगर, ता. पन्हाळा, जि. कोल्हापूर.	रिक्त
३१	तानाजीराव पाटील शिक्षणशास्त्र महाविद्यालय, आटपाडी, ता. आटपाडी, जि. सांगली	शिक्षणशास्त्र	२००८	तात्पुरता	श्री. राम एज्युकेशन सोसायटी, करगणी, ता. आटपाडी, जि. सांगली	डॉ. बी. एस. घाटगे
३२	महादेवराव बी.एड. कॉलेज, तुर्केवाडी, ता. चंदगड, जि. कोल्हापूर	शिक्षणशास्त्र	२००९	तात्पुरता	दि महाराष्ट्र एज्युकेशन ॲण्ड स्पोर्ट ॲक्हेमी, गट नं. ८०, तुर्केवाडी, मौजे-वैतागवाडी, ता. चंदगड, जि. कोल्हापूर	रिक्त
३३	आप्पासाहेब बिरनाळे कॉलेज ऑफ एज्युकेशन, सांगली	शिक्षणशास्त्र	२००९	तात्पुरता	वसंतराव बंडुजी पाटील ट्रस्ट साऊथ शिवाजीनगर, इनकम टॅक्स ऑफीसच्या पाठीमागे, सांगली	डॉ. पी. के. पाटील

अ. क्र.	महाविद्यालयाचे नांव	विद्याशाखा	स्थापना वर्ष	संलग्नतेचा प्रकार	संस्थेचे नांव	प्राचार्यांचे नांव
३४	ऑन. श्री. आण्णासाहेब डांगे कॉलेज ऑफ एज्युकेशन (बी.एड.) आष्टा, ता. वाळवा, जि. सांगली	शिक्षणशास्त्र	२००९	तात्पुरता	संत ज्ञानेश्वर शिक्षण संस्था, इस्लामपूर, ता. वाळवा, जि. सांगली	डॉ. पी. के. लंबे
३५	लेट रामराव निकम बी.एड. कॉलेज, इंदोली, ता. कराड, जि. सातारा.	शिक्षणशास्त्र	२००९	तात्पुरता	श्री नरसिंह शिक्षण प्रसारक मंडळ, इंदोली, ता. कराड, जि. सातारा.	रिक्त
३६	विशेष शिक्षण (कर्णबधीर) अध्यापक महाविद्यालय, शासकीय दूध डेअरी योजनेजवळ, मिरज, जि. सांगली ४१६ ४१०	शिक्षणशास्त्र	२०१०	तात्पुरता	अपंग पुर्नवसन संस्था, शासकीय दूध डेअरी योजनेजवळ, मिरज, जि.सांगली-४१६ ४१०	स्पेशल एच.आर.बी. असलेने सदर महाविद्यालयास प्राचार्यपद नाही.

*** महिला महाविद्यालय**

अ. क्र.	महाविद्यालयाचे नांव	विद्याशाखा	स्थापना वर्ष	संलग्नतेचा प्रकार	संस्थेचे नांव	प्राचार्यांचे नांव
१	डॉ. पद्मसिंह पाटील कॉलेज ऑफ फिजिकल एज्युकेशन, मिरज- ४१६ ४१४, ता. मिरज, जि. सांगली	शारीरिक शिक्षणशास्त्र	१९८४	तात्पुरता	श्री अंबाबाई तालीम संस्था, ब्राम्हणपुरी, मिरज - ४१६ ४१०, ता. मिरज, जि. सांगली	रिक्त
२	क्रिडा महर्षी मेघनाथ नागेशकर शारीरिक शिक्षणशास्त्र महाविद्यालय, तारदाळ - ४१६ १२१, ता. हातकणंगले, जि. कोल्हापूर.	शारीरिक शिक्षणशास्त्र	१९९०	तात्पुरता	दत्ताजीराव कदम टेक्नीकल एज्युकेशन सोसायटी, राजवाडा, इचलकरंजी-४१६ ११५ ता. हातकणंगले, जि. कोल्हापूर.	रिक्त
३	शारीरिक शिक्षणशास्त्र महाविद्यालय, (बी.पी.एड. कॉलेज), मु. वाडीपीर, पोस्ट-वाशी, ता. करवीर, जि. कोल्हापूर	शारीरिक शिक्षणशास्त्र	१९९०	तात्पुरता	भाऊराव पाटील शिक्षण संस्था, क।। तारळे, ता. राधानगरी, जि. कोल्हापूर.	रिक्त
४	शारीरिक शिक्षणशास्त्र महाविद्यालय, कुरुंदवाड-४१६ १०६, ता. शिरोळ, जि. कोल्हापूर.	शारीरिक शिक्षणशास्त्र	१९९४	तात्पुरता	जवाहर एज्युकेशन सोसायटी, कुरूंदवाड-४१६ १०६, ता. शिरोळ, जि. कोल्हापूर.	रिक्त

अ. क्र.	महाविद्यालयाचे नांव	विद्याशाखा	स्थापना वर्ष	संलग्नतेचा प्रकार	संस्थेचे नांव	प्राचार्यांचे नांव
१	शहाजी लॉ कॉलेज, १०९०, ई वार्ड, शाहुपूरी, कोल्हापूर	विधी	१९३३	निरंतर	कौन्सिल ऑफ एज्युकेशन, द्वारा-शहाजी लॉ कॉलेज, १०९०, ई वार्ड, शाहुपूरी, कोल्हापूर	डॉ. आर. नारायणा
२	इस्माईलसाहेब मुल्ला लॉ कॉलेज, सातारा-४१५ ००१	विधी	१९६८	निरंतर	रयत शिक्षण संस्था, कर्मवीर समाधी परिसर, पोवई नाका, सातारा- ४१५ ००१.	डॉ. श्रीमती. एस. एस. पवार
३	नारायणदास सर्वोत्तमदास सोटी लॉ कॉलेज, राजनेमी कॅम्पस, वूडहाऊस रोड, सांगली - ४१६ ४१६	विधी	१९६९	निरंतर	लठ्ठे एज्युकेशन सोसायटी, राजनेमी कॅम्पस, वूडहाऊस रोड, सांगली - ४१६ ४१६	रिक्त
४	भारती विद्यापीठाचे न्यू लॉ कॉलेज, सर्व्हे नं. ६९७/२-ए, इन्फोपार्कच्या समोर, कोल्हापूर - ४१६ ०१२	तीन वर्षे विधी अभ्यासक्रम पाच वर्षे विधी अभ्यासक्रम	१९८२	निरंतर तात्पुरता	भारती विद्यापीठ, भारती विद्यापीठ भवन, १३, सदाशिव पेठ, लाल बहादूर शास्त्री मार्ग, पुणे - ४११ ०३०	रिक्त
५	प्रियदर्शनी ज्ञान प्रबोधिनीचे लॉ कॉलेज, फलटण-४१५ ५२३ ता. फलटण, जि. सातारा	विधी	१९९२	तात्पुरता	प्रियदर्शनी ज्ञान प्रबोधिनी संस्था, पी.बी.नं. ५२, द्वारा-लॉ कॉलेज, फलटण - ४१५ ५२३ ता. फलटण, जि. सातारा	रिक्त
६	भारती विद्यापीठाचे न्यू लॉ कॉलेज, राजवाडा चौक, सांगली- ४१६ ४१६	विधी	१९९७	तात्पुरता	भारती विद्यापीठ, भारती विद्यापीठ भवन, १३, सदाशिव पेठ, लाल बहादूर शास्त्री मार्ग, पुणे - ४११०३०	रिक्त
७	भारती विद्यापीठाचे यशवंतराव चव्हाण लॉ कॉलेज, मलकापूर-कराड, जि. सातारा.	विधी	२०००	तात्पुरता	भारती विद्यापीठ, भारती विद्यापीठ भवन, १३, सदाशिव पेठ, लाल बहादूर शास्त्री मार्ग, पुणे-४११ ०३०	डॉ. श्रीमती. एम. एस. पाटील

अ. क्र.	महाविद्यालयाचे नांव	विद्याशाखा	स्थापना वर्ष	संलग्नतेचा प्रकार	संस्थेचे नांव	प्राचार्यांचे नांव
१	वालचंद कॉलेज ऑफ इंजिनिअरींग, विश्रामबाग, सांगली - ४१६ ४१५ (शैक्षणिक वर्ष २००७-०८ पासून स्वायत्त महाविद्यालय)	**बी.टेक.** १. इलेक्ट्रॉनिक्स २. इलेक्ट्रिकल ३. सिव्हील ४. कॉम्प्युटर सायन्स ॲन्ड इंजि. ५. इन्फॉरमेशन टेक्नॉलॉजी ६. मेकॅनिकल	१९४७	निरंतर	महाराष्ट्र टेक्निकल एज्युकेशन सोसायटी, द्वारा - धोंडूमामा साठे होमिओपॅथिक मेडीकल कॉलेज बिल्डींग, एरंडवणे, कर्वे रोड, पुणे - ४११ ००४	डॉ. पी.एच. सावंत
		एम.टेक. १. सिव्हील स्ट्रक्चरल इंजि. २. इलेक्ट्रॉनिक्स इंजि. ३. कॉम्प्युटर सायन्स ॲण्ड इंजि. ४. कॉम्प्युटर सायन्स ॲण्ड इंजि.(स्पेशलायझेशन इन आय.टी.) ५. मेकॅनिकल प्रॉडक्शन इंजि. **पीएच.डी.**		तात्पुरता		
२	शासकीय अभियांत्रिकी महाविद्यालय, कराड - ४१५ ११०, ता. कराड, जि. सातारा (शैक्षणिक वर्ष २०१५-१६ पासून स्वायत्त महाविद्यालय)	**बी.ई.** १. इलेक्ट्रिकल २. सिव्हील ३.मेकॅनिकल	१९६०	निरंतर	महाराष्ट्र शासन	रिक्त
		१. इलेक्ट्रॉनिक्स ॲन्ड टेलि. कॉम. २. इन्फॉरमेशन टेक्नॉलॉजी **एम.ई.,** **एमसीए.**		तात्पुरता		

अ. क्र.	महाविद्यालयाचे नांव	विद्याशाखा	स्थापना वर्ष	संलग्नतेचा प्रकार	संस्थेचे नांव	प्राचार्यांचे नांव
३	टेक्स्टाईल ॲण्ड इंजिनिअरींग इन्स्टिट्युट, राजवाडा चौक, इचलकरंजी-४१६ ११५ जि. कोल्हापूर (शैक्षणिक वर्ष २०१६-१७ पासून स्वायत्त महाविद्यालय)	**बी.ई.** १. इलेक्ट्रॉनिक्स २. इलेक्ट्रॉनिक्स ॲन्ड टेलि. कॉम. ३. कॉम्प्युटर सायन्स ॲन्ड इंजि. ४. इन्फॉरमेशन टेक्नॉलॉजी ५. मेकॅनिकल	१९८३	निरंतर	दत्ताजीराव कदम टेक्नीकल एज्युकेशन सोसायटी, राजवाडा, इचलकरंजी-४१६ ११५ ता. हातकणंगले, जि. कोल्हापूर.	डॉ. पी. व्ही. कडोले
		बी.टेक्स. १.टेक्सटाईल टेक्नॉलॉजी २. मॅनमेड टेक्स. टेक्नॉलॉजी. ३. टेक्स.प्लॅट इंजि. ४. टेक्स. केमिस्ट्री ५. फॅशन टेक्नॉलॉजी.				
		एम.ई., एम.टेक्स., एमबीए		तात्पुरता		
४	कोल्हापूर इन्स्टिट्युट ऑफ टेक्नॉलॉजीचे कॉलेज ऑफ इंजिनिअरींग, गोकुळ शिरगांव- ४१६ २३४, ता. करवीर, जि. कोल्हापूर (शैक्षणिक वर्ष २०१७-१८ पासून स्वायत्त महाविद्यालय)	**बी.ई.** १. इलेक्ट्रॉनिक्स २. प्रॉडक्शन ३. सिव्हील ४. कॉम्प्युटर सायन्स ॲन्ड इंजि. ५. इन्फॉरमेशन टेक्नॉलॉजी ६. मेकॅनिकल ७. इन्व्हायरमेंटल ८. बायो-टेक. इंजि. ९.इलेक्ट्रॉनिक्स ॲन्ड टेलि. कॉम.	१९८३	निरंतर	कोल्हापूर इन्स्टिट्युट ऑफ टेक्नॉलॉजी, गोकुळ शिरगांव-४१६ २३४, ता. करवीर, जि. कोल्हापूर	डॉ. व्ही. व्ही. कर्जिनी
		एम.ई.		तात्पुरता		
५	तात्यासाहेब कोरे इन्स्टिट्युट ऑफ इंजिनिअरींग ॲण्ड टेक्नॉलॉजी, वारणानगर-४१६ ११३ ता. पन्हाळा, जि. कोल्हापूर	**बी.ई.** १. इलेक्ट्रॉनिक्स २. केमिकल ३. सिव्हील ४. कॉम्प्युटर सायन्स ॲन्ड इंजि. ५. मेकॅनिकल	१९८३	निरंतर	श्री वारणा विभाग शिक्षण मंडळ, वारणानगर-४१६ ११३ ता. पन्हाळा, जि. कोल्हापूर	डॉ. एस. व्ही. आणेकर
		एम.ई.		तात्पुरता		

अ. क्र.	महाविद्यालयाचे नांव	विद्याशाखा	स्थापना वर्ष	संलग्नतेचा प्रकार	संस्थेचे नांव	प्राचार्यांचे नांव
६	पद्मभूषण वसंतरावदादा पाटील इन्स्टिट्युट ऑफ टेक्नॉलॉजी, बुधगांव - ४१६ ३०४ ता. मिरज, जि. सांगली (शैक्षणिक वर्ष २०१७-१८ पासून बाटूकडे संलग्नित)	**बी.ई.** १. इलेक्ट्रॉनिक्स २. केमिकल ३. मेकॅनिकल **बी.ई.** १. इलेक्ट्रॉनिक्स अॅन्ड टेलि. कॉम. २. इन्फॉरमेशन टेक्नॉलॉजी ३. सिव्हील इंजि. ४. इन्स्ट्रयुमेंटेशन ५. इलेक्ट्रीकल इंजि. **एम.ई.** १. मेकॅनिकल इंजि. (हिट पॉवर) २. मेकॅनिकल इंजि.(डिझाईन) ३. सिव्हील इंजि.(स्ट्रक्चर) ४. इलेक्ट्रॉनिक्स इंजि. ५. केमिकल इंजि. ६. इलेक्ट्रॉनिक्स अॅन्ड टेलि. कॉम.	१९८३	निरंतर तात्पुरता	डॉ. व्ही. पी. शेतकरी शिक्षण मंडळ, द्वारा- पद्मभूषण वसंतरावदादा पाटील इन्स्टिट्युट ऑफ टेक्नॉलॉजी, बुधगांव-४१६ ३०४ ता. मिरज, जि. सांगली	डॉ. डी. व्ही. घेवडे
७	कर्मवीर भाऊराव पाटील कॉलेज ऑफ इंजिनिअरींग अॅण्ड पॉलिटेक्निक, कॅम्प सातारा - ४१५ ००१ (शैक्षणिक वर्ष २०१७-१८ पासून बाटूकडे संलग्नित)	**बी.ई.** १. इलेक्ट्रॉनिक्स २. प्रॉडक्शन ३. सिव्हील ४. कॉम्प्युटर सायन्स अॅन्ड इंजि. ५. मेकॅनिकल **एम.ई.**	१९८३	तात्पुरता	रयत शिक्षण संस्था, कर्मवीर समाधी परिसर, पोवई नाका, सातारा-४१५ ००१.	डॉ. ए. सी. अत्तार
८	डी. वाय. पाटील कॉलेज ऑफ इंजिनिअरींग अॅण्ड टेक्नॉलॉजी, कसबा बावडा, कोल्हापूर-४१६ ००६	**बी.ई.** १. इलेक्ट्रॉनिक्स २. प्रॉडक्शन ३. सिव्हील ४. केमिकल ५. इन्फॉरमेशन टेक्नॉलॉजी ६. मेकॅनिकल ७. कॉम्प्युटर सायन्स अॅन्ड इंजि. **एम.ई.,** **बी.आर्च.**	१९८४	तात्पुरता	डी. वाय. पाटील शिक्षण संस्था, २१२६, ई वार्ड, अजिंक्यतारा, एम.एस.ई.बी. ऑफिसजवळ, ताराबाई पार्क, कोल्हापूर-४१६ ००६	डॉ. एस. डी. चेडे

अ. क्र.	महाविद्यालयाचे नांव	विद्याशाखा	स्थापना वर्ष	संलग्नतेचा प्रकार	संस्थेचे नांव	प्राचार्यांचे नांव
९	राजारामबापू इन्स्टिट्युट ऑफ टेक्नॉलॉजी, राजारामनगर, साखराळे- ४१५ ४१४ ता. वाळवा, जि. सांगली (शैक्षणिक वर्ष २०११-२०१२ पासून स्वायत्त महाविद्यालय)	**बी.टेक.** १. इलेक्ट्रॉनिक्स २. ऑटोमोबाईल ३. सिव्हील ४. इलेक्ट्रॉनिक्स ॲन्ड टेलि. ५. इन्फरमेंशन टेक्नॉलॉजी ६. मेकॅनिकल ७. कॉम्प्युटर सायन्स ॲन्ड इंजि.	१९८४	निरंतर	कासेगांव शिक्षण संस्था, द्वारा - राजारामबापू इन्स्टिटयूट ऑफ टेक्नॉलॉजी, राजारामनगर, साखराळे-४१५ ४१४ ता. वाळवा, जि. सांगली	डॉ. श्रीमती एस. एस. कुलकर्णी
		एम.टेक, **एम.बी.ए.**		तात्पुरता		
१०	डॉ. जे. जे. मगदूम कॉलेज ऑफ इंजिनिअरींग, जयसिंगपूर ४१६ १०१, ता. शिरोळ, जि. कोल्हापूर	**बी.ई.** १. इलेक्ट्रॉनिक्स २. सिव्हील ३. इलेक्ट्रॉनिक्स ॲन्ड टेलि. ४. इन्फॉरमेशन टेक. ५. मेकॅनिकल ६. कॉम्प्युटर सायन्स ॲन्ड इंजि. **एम.ई.**	१९९२	तात्पुरता	डॉ. जे. जे. मगदूम ट्रस्ट, जयसिंगपूर-४१६ १०१ ता. शिरोळ, जि. कोल्हापूर	रिक्त
११	आण्णासाहेब डांगे कॉलेज ऑफ इंजिनिअरींग ॲण्ड टेक्नॉलॉजी, आष्टा - ४१६ ३०१, ता. वाळवा, जि. सांगली.	**बी.ई.** १. इलेक्ट्रिकल २. इलेक्ट्रॉनिक्स ॲन्ड टेलि. ३. मेकॅनिकल ४. कॉम्प्युटर सायन्स ॲन्ड इंजि. ५. सिव्हील ६. ऑटोमोबाईल इंजि.	१९९९	निरंतर	संत ज्ञानेश्वर शिक्षण संस्था, इस्लामपूर-४१५ ४०९, ता. वाळवा, जि. सांगली	डॉ. व्ही. एस. पाटील
		बी.ई. १.एरोनाटिकल इंजि. **एम.ई.** १. इलेक्ट्रॉनिक्स ॲन्ड टेलि. २. इलेक्ट्रिकल पावर सिस्टीम ३. मेकॅनिकल (डिझाईन) ४. कॉम्प्युटर सायन्स ॲन्ड इंजि. ५. स्ट्रक्चरल इंजि. ६. व्हीएलएसआय ॲन्ड एमबेडेड सिस्टीम ७. कॅड/कॅम		तात्पुरता		

अ. क्र.	महाविद्यालयाचे नांव	विद्याशाखा	स्थापना वर्ष	संलग्नतेचा प्रकार	संस्थेचे नांव	प्राचार्यांचे नांव
१२	भारती विद्यापीठाचे कॉलेज ऑफ इंजिनिअरींग, मोरेवाडी, कोल्हापूर	**बी.ई.** १. सिव्हील २. इलेक्ट्रॉनिक्स ॲन्ड टेलि. ३. मेकॅनिकल ४. कॉम्प्युटर सायन्स ॲन्ड इंजि. **एम.ई.**	२००१	तात्पुरता	भारती विद्यापीठ, भारती विद्यापीठ भवन, १३, सदाशिव पेठ, लाल बहादूर शास्त्री मार्ग, पुणे - ४११ ०३०	डॉ. व्ही. आर. घोरपडे
१३	सातारा कॉलेज ऑफ इंजिनिअरींग ॲण्ड मॅनेजमेंट, सर्व्हे नं. ९८९/ ए-१ /९९० रिलायन्स पेट्रोल पंप जवळ, पोस्ट-लिंब- ४१५ ०१५ ता. सातारा, जि. सातारा (शैक्षणिक वर्ष २०१७-१८ पासून बाटूकडे संलग्नित)	**बी.ई.** १. इलेक्ट्रॉनिक्स ॲन्ड टेलि. २. इन्फरमेशन टेक. ३. मेकॅनिकल ४. कॉम्प्युटर सायन्स ॲन्ड इंजि. ५. सिव्हील **एम.ई.**	२००८	तात्पुरता	गौरी शंकर एज्युकेशन ॲण्ड चॅरिटेबल ट्रस्ट, ग्राहक संघ, मार्केट यार्ड, सातारा.	रिक्त
१४	कै. नारायणदास भवनदास छाबडा इंजिनिअरींग ॲण्ड टेक्नॉलॉजी, सर्व्हे नं. २५९, रायगांव, ४१५ ०२० ता. जावळी, जि. सातारा (शैक्षणिक वर्ष २०१७-१८ पासून बाटूकडे संलग्नित)	**बी.ई.** १. इलेक्ट्रॉनिक्स ॲन्ड टेलि. २. सिव्हील ३. इन्फरमेशन टेक. ४. मेकॅनिकल ५. कॉम्प्युटर सायन्स ॲन्ड इंजि. **एमबीए (या विद्यापीठाशी संलग्नित)**	२०१६	तात्पुरता	सौ. देवीबाई नारायणदास छाबडा रूरल एज्युकेशन सोसायटी, प्लॉट नं. ३० गुलमोहर कॉलनी, आय.टी. आयच्या पाठीमागे, गेंडामाळ, सातारा.	रिक्त
१५	आदर्श इन्स्टिट्युट ऑफ टेक्नॉलॉजी ॲण्ड रिसर्च सेंटर, पोस्ट-खंबाळे (भामटे) एम.आय.डी.सी. जवळ, तासगांव रोड, विटा, ता. खानापूर, जि. सांगली (शैक्षणिक वर्ष २०१७-१८ पासून बाटूकडे संलग्नित)	**बी.ई.** १. सिव्हील २. इलेक्ट्रॉनिक्स ॲन्ड टेलि. ३. इन्फॉरमेशन टेक. ४. मेकॅनिकल ५. कॉम्प्युटर सायन्स ॲन्ड इंजि.	२००८	तात्पुरता	लोकनेते हणमंतराव पाटील चॅरिटेबल ट्रस्ट, विटा, ता. खानापूर, जि. सांगली	डॉ. व्ही. के. नाईक

अ. क्र.	महाविद्यालयाचे नांव	विद्याशाखा	स्थापना वर्ष	संलग्नतेचा प्रकार	संस्थेचे नांव	प्राचार्यांचे नांव
१६	डॉ. अशोक गुजर टेक्निकल इन्स्टिट्युटस् डॉ. दौलतराव आहेर कॉलेज ऑफ इंजिनिअरीग, बनवडी, कराड, ता. कराड, जि. सातारा	**बी.ई.** १. इलेक्ट्रॉनिक्स अॅन्ड टेलि. २. इन्फॉरमेशन टेक. ३. मेकॅनिकल ४. कॉम्प्युटर सायन्स अॅन्ड इंजि.	२००८	तात्पुरता	जी.के.गुजर मेमोरीयल चॅरिटेबल ट्रस्ट, शनिवार पेठ, एस.टी.स्टॅडजवळ, कराड, ता. कराड, जि. सातारा.	डॉ. ए. एम. मुल्ला
१७	शरद इन्स्टिट्युट ऑफ टेक्नॉलॉजी कॉलेज ऑफ इंजिनिअरीग, गट नं. ५२५ आणि ४७३/ए, यड्राव, ता. शिरोळ, जि. कोल्हापूर (शैक्षणिक वर्ष २०१७-१८ पासून बाटूकडे संलग्नित)	**बी.ई.** १. सिव्हील २. इलेक्ट्रॉनिक्स अॅन्ड टेलि. ३. मेकॅनिकल ४. कॉम्प्युटर सायन्स अॅन्ड इंजि. ५. इलेक्ट्रीकल	२००९	तात्पुरता	शामराव पाटील (यड्रावकर) एज्युकेशन अॅण्ड चॅरिटेबल ट्रस्ट, गल्ली नं. ६, नेहरू रोड, जयसिंगपूर-४१६ ००१ जि. कोल्हापूर	डॉ. एस. ए. खोत
१८	सौ. सुशिला दानचंद घोडावत चॅरिटेबल ट्रस्टचे ग्रुप ऑफ इन्स्टिट्युशन्स, गट नं. ५८३ ते ५८५ मु. पो. अतिग्रे, ता. हातकणंगले, जि. कोल्हापूर	**बी.ई.** १. सिव्हील २. इलेक्ट्रॉनिक्स अॅन्ड टेलि. ३. मेकॅनिकल ४. कॉम्प्युटर सायन्स अॅन्ड इंजि. ५. इलेक्ट्रिकल इंजि. **एम.ई.**	२००९	तात्पुरता	सौ. सुशिला दानचंद घोडावत चॅरिटेबल ट्रस्ट, २५४९, यशवंत को-ऑपरेटिव्ह हौसिंग सोसायटी, जयसिंगपूर-४१६ १०१ ता. शिरोळ, जि. कोल्हापूर	डॉ. व्ही. व्ही. कुलकर्णी
१९	श्री. अंबाबाई तालिम संस्थेचे संजय भोकरे ग्रुप ऑफ इन्स्टिट्युटस्, मिरज, जि. सांगली (शैक्षणिक वर्ष २०१७-१८ पासून बाटूकडे संलग्नित)	**बी.ई.** १. सिव्हील २. इलेक्ट्रॉनिक्स अॅन्ड टेलि. ३. मेकॅनिकल ४. कॉम्प्युटर सायन्स अॅन्ड इंजि.	२००९	तात्पुरता	श्री. अंबाबाई तालिम संस्था, कृपामाई हॉस्पीटलच्या पाठीमागे, सांगली-मिरज रोड, मिरज, जि. सांगली	डॉ. ए. सी. भगले
२०	अभिनव एज्युकेशन सोसायटीचे, कॉलेज ऑफ इंजिनिअरींग अॅण्ड टेक्नॉलॉजी, वडवाडी, ता. खंडाळा, जि. सातारा. (शैक्षणिक वर्ष २०१७-१८ पासून बाटूकडे संलग्नित)	**बी.ई.** १. इलेट्रिकल २. इलेक्ट्रॉनिक्स अॅन्ड टेलि. ३. मेकॅनिकल ४. कॉम्प्युटर सायन्स अॅन्ड इंजि.	२००९	तात्पुरता	अभिनव एज्युकेशन सोसायटी, २०/२/१, गणराज हाईटस् धनकवडी, पुणे - ४११ ०४३	डॉ. एम. एस. प्रधान

अ. क्र.	महाविद्यालयाचे नांव	विद्याशाखा	स्थापना वर्ष	संलग्नतेचा प्रकार	संस्थेचे नांव	प्राचार्यांचे नांव
२१	संजीवन इंजिनिअरींग अॅण्ड टेक्नॉलॉजी इन्स्टिट्युट, सोमवार पेठ, ता. पन्हाळा, जि. कोल्हापूर. (शैक्षणिक वर्ष २०१७-१८ पासून बाटूकडे संलग्नित)	बी.ई. १. सिव्हील २. इलेक्ट्रॉनिक्स अॅन्ड टेलि. ३. मेकॅनिकल ४.कॉम्प्युटर सायन्स अॅन्ड इंजि. ५. इलेक्ट्रिकल ६. अॅटोमोबॉईल एम.ई.	२००९	तात्पुरता	हॉलीवूड अॅकॅडमी, मु.पो.सोमवार पेठ, ता. पन्हाळा, जि. कोल्हापूर.	डॉ. एम. बी. वनरुट्टी
२२	बाळासाहेब माने शिक्षण प्रसारक मंडळाचे ग्रुप ऑफ इन्स्टिट्युशन्स, वाठार तर्फे वडगाव, ता. हातकणंगले, जि. कोल्हापूर (शैक्षणिक वर्ष २०१७-१८ पासून बाटूकडे संलग्नित)	**बी.ई.** १. सिव्हील २. इलेक्ट्रॉनिक्स अॅन्ड टेलि. ३. मेकॅनिकल ४. कॉम्प्युटर सायन्स अॅन्ड इंजि. ५. इलेक्ट्रिकल	२००९	तात्पुरता	श्री बाळासाहेब माने शिक्षण प्रसारक मंडळ, अंबप, ता. हातकणंगले, जि. कोल्हापूर	रिक्त
२३	अरविंद गवळी कॉलेज ऑफ इंजिनिअरींग, गट क्र. २४७, पानमळेवाडी, पोस्ट-वर्ये, ता. सातारा, जि. सातारा. (शैक्षणिक वर्ष २०१७-१८ पासून बाटूकडे संलग्नित)	**बी.ई.** १. सिव्हील २. इलेक्ट्रिकल ३. मेकॅनिकल ४. कॉम्प्युटर सायन्स अॅन्ड इंजि. ५.इलेक्ट्रॉनिक्स अॅन्ड टेलि.	२०१०	तात्पुरता	समर्थ, एज्युकेशन ट्रस्ट, ए/एम, १/१, अॅडीशनल एम.आय.डी.सी., देगाव रोड, सातारा-४१५ ००४	डॉ. व्ही. ए. फरांदे
२४	धनंजय महाडीक ग्रुप ऑफ इन्स्टिट्युशन्स, २०९/ए, एन.एच.४, विकासवाडी, कागल, ता. कागल, जि. कोल्हापूर.	**बी.ई.** १. सिव्हील २. मेकॅनिकल ३. कॉम्प्युटर सायन्स अॅन्ड इंजि. ४. इलेक्ट्रॉनिक्स अॅन्ड टेलि.	२०१०	तात्पुरता	भिमा एज्युकेशन सोसायटी, गट क्र. २०९/ए, एन.एच.४, विकासवाडी, कागल, ता. कागल, जि. कोल्हापूर.	डॉ. ए. के. गुरव
२५	डी. वाय. पाटील एज्युकेशन सोसायटीचे डी. वाय. पाटील, टेक्निकल कॅम्पस, फॅकल्टी ऑफ इंजिनिअरींग, तळसंदे, ता. हातकणंगले, जि. कोल्हापूर	**बी.ई.** १. सिव्हील २. इलेक्ट्रॉनिक्स अॅन्ड टेलि. ३. मेकॅनिकल ४. कॉम्प्युटर सायन्स अॅन्ड इंजि. ५. इलेक्ट्रिकल इंजि.	२०११	तात्पुरता	डी. वाय. पाटील एज्युकेशन सोसायटी, २१२६,ई, अजिंक्यतारा, ताराबाई पार्क, कोल्हापूर.	डॉ. एस. आर. पावसकर

अ. क्र.	महाविद्यालयाचे नांव	विद्याशाखा	स्थापना वर्ष	संलग्नतेचा प्रकार	संस्थेचे नांव	प्राचार्यांचे नांव
२६	कॉलेज ऑफ इंजिनिअरींग, सर्व्हे नं. ३१, ॲट पोस्ट ठाकुरकी, ता. फलटण, जि. सातारा. (शैक्षणिक वर्ष २०१७-१८ पासून बाटूकडे संलग्नित)	**बी.ई.** १. सिव्हील २. इलेक्ट्रॉनिक्स ॲन्ड टेलि. ३. मेकॅनिकल ४. कॉम्प्युटर सायन्स ॲन्ड इंजि.	२०११	तात्पुरता	फलटण एज्युकेशन सोसायटी, मुधोजी हायस्कूल परिसर, फलटण, ता. फलटण, जि. सातारा.	डॉ. व्ही. ए. फडतारे
२७	यशोदा टेक्निकल कॅम्पस, फॅकल्टी ऑफ इंजिनिअरींग, सर्व्हे नं. २४२/१, वाढे, एनएच-४, जि. सातारा. (शैक्षणिक वर्ष २०१७-१८ पासून बाटूकडे संलग्नित)	**बी.ई.** १. सिव्हील २. इलेक्ट्रॉनिक्स ॲन्ड टेलि. ३. मेकॅनिकल ४. कॉम्प्युटर सायन्स ॲन्ड इंजि. ५. इलेक्ट्रिकल इंजि.	२०११	तात्पुरता	यशोदा शिक्षण प्रसारक मंडळ, गोडोली, जि. सातारा	डॉ. आर. जे. डायस
२८	नानासाहेब महाडिक कॉलेज ऑफ इंजिनिअरींग, गट क्र. ९०५/ए/१, पुणे-बेंगलोर हायवे, ॲट पोस्ट-पेठ, ता. वाळवा, जि. सांगली (शैक्षणिक वर्ष २०१७-१८ पासून बाटूकडे संलग्नित)	**बी.ई.** १. सिव्हील २. इलेक्ट्रॉनिक्स ॲन्ड टेलि. ३. मेकॅनिकल ४. कॉम्प्युटर सायन्स ॲन्ड इंजि. ५. इलेक्ट्रिकल इंजि.	२०११	तात्पुरता	श्री. व्यंकटेश्वरा शिक्षण संस्था, गट क्र. ९०५/ए/१, पुणे-बेंगलोर हायवे, ॲट पोस्ट- पेठ, ता. वाळवा, जि. सांगली.	रिक्त
२९	संत गजानन महाराज कॉलेज ऑफ इंजिनिअरींग, चिंचेवाडी, ॲट पोस्ट- महागाव, ता. गडहिंग्लज, जि. कोल्हापूर	**बी.ई.** १. सिव्हील २. मेकॅनिकल ३. इलेक्ट्रिकल इंजि. ४.इलेक्ट्रॉनिक्स ॲन्ड टेलि. ५. कॉम्प्युटर सायन्स ॲन्ड इंजि.	२०१२	तात्पुरता	संत गजानन महाराज रूरल हॉस्पिटल ॲण्ड रिसर्च सेंटर, ॲट पोस्ट- महागाव, ता. गडहिंग्लज, जि. कोल्हापूर.	डॉ. एस. एच. सावंत
३०	शिवगंगा चॅरिटेबल ट्रस्ट, सांगलीचे विश्वेश्वरैया टेक्निकल कॅम्पस, फॅक्लटी ऑफ डिग्री इंजिनिअरींग, पाटगाव-मिरज, ॲट पोस्ट-पाटगाव, मिरज-पंढरपूर रोड, मिरज, जि. सांगली.	**बी.ई.** १. सिव्हील २. मेकॅनिकल ३. इलेक्ट्रिकल इंजि. ४. इलेक्ट्रॉनिक्स ॲन्ड टेलि.	२०१२	तात्पुरता	शिवगंगा चॅरिटेबल ट्रस्ट, प्रथम अपार्टमेंट, ए विंग, एस-२, कर्मवीर चौक, न्यू इंग्लिश स्कूलजवळ, मिरज, जि. सांगली.	रिक्त

अ. क्र.	महाविद्यालयाचे नांव	विद्याशाखा	स्थापना वर्ष	संलग्नतेचा प्रकार	संस्थेचे नांव	प्राचार्यांचे नांव
३१	ज्ञानश्री इन्स्टिट्युट ऑफ इंजिनिअरींग ॲण्ड टेक्नॉलॉजी, मु.पोस्ट-सोनवडी-गजवडी, सज्जनगड रोड, ता. सातारा, जि. सातारा. (शैक्षणिक वर्ष २०१७-१८ पासून बाटूकडे संलग्नित)	**बी.ई.** १. सिव्हील २. मेकॅनिकल ३. इलेक्ट्रॉनिक्स ॲन्ड टेलि. ४. कॉम्प्युटर सायन्स ॲन्ड इंजि. ५. इलेक्ट्रिकल इंजि.	२०१२	तात्पुरता	रावसाहेब वांगडे मास्तर चॅरिटेबल ट्रस्ट, १०, अतुल निवास, पहिला मजला, रूम नं. १३, खेतवाडी, ७ वी गल्ली, मुंबई- ४०० ००४	डॉ. ए. डी. जाधव
३२	मानाजीराव भोसले टेक्निकल कॅम्पस, इंजिनिअरींग, इस्लामपूर-सांगली रोड, उरूण इस्लामपूर, ता. वाळवा, जि. सांगली ४१५ ४०९ (शैक्षणिक वर्ष २०१६-१७ पासून टप्प्याटप्प्याने बंद)	**बी.ई.** १. सिव्हील २. मेकॅनिकल ३. इलेक्ट्रिकल इंजि. ४.इलेक्ट्रॉनिक्स ॲन्ड टेलि.	२०१२	तात्पुरता	प्रकाश शिक्षण प्रसारक मंडळ, इस्लामपूर-सांगली रोड, उरूण इस्लामपूर, ता. वाळवा, जि.सांगली४१५ ४०९	रिक्त
३३	जेनेसिस इन्स्टिट्युट ऑफ टेक्नॉलॉजी, ॲट पोस्ट-कासारवाडी, ता. हातकणंगले, जि.कोल्हापूर-४१६ १२२ (शैक्षणिक वर्ष २०१७-१८ पासून टप्प्या-टप्प्याने बंद)	**बी.ई.** १. सिव्हील २. मेकॅनिकल इंजि. ३. प्रॉडक्शन इंजि. ४.इलेक्ट्रॉनिक्स ॲन्ड टेलि.	२०१२	तात्पुरता	श्री समर्थ एज्युकेशन ॲण्ड रिसर्च फौंडेशन, ७८, मनिषा, इंद्रायणी हौसिंग सोसायटी, ॲट पोस्ट-उचगाव, ता. करवीर, जि.कोल्हापूर-४१६००५	रिक्त
३४	जयवंत कॉलेज ऑफ इंजिनिअरींग ॲण्ड मॅनेजमेंट, गट नं. ३२९/१, किल्ले मच्छिंद्रगड, ता. वाळवा, जि. सांगली. (शैक्षणिक वर्ष २०१८-१९ पासून बाटूकडे संलग्नित)	**बी.ई.** १. इलेक्ट्रिकल २. इलेक्ट्रॉनिक्स ॲन्ड टेलि. ३. मेकॅनिकल ४. कॉम्प्युटर सायन्स ॲन्ड इंजि. ५.सिव्हील	२०१४	तात्पुरता	शेतकरी शिक्षण प्रसारक मंडळ, रेठरे (बुद्रूक) पोस्ट-शिवनगर-४१५ १०८ ता. कराड, जि. सातारा.	रिक्त
३५	डी. वाय. पाटील प्रतिष्ठानचे कॉलेज ऑफ इंजिनिअरींग, साळोखेनगर, कोल्हापूर.	**बी.ई.** १. सिव्हील २. मेकॅनिकल ३. कॉम्प्युटर सायन्स ॲन्ड इंजि.	२०१४	तात्पुरता	डी. वाय. पाटील प्रतिष्ठान, २१२६, ई, अजिंक्यतारा, ताराबाई पार्क, कोल्हापूर.	डॉ. व्ही. पी. कलीमनी
३६	डॉ. ए. डी. शिंदे कॉलेज ऑफ इंजिनिअरींग, गुड्डाई, मु. पो. भडगाव, ता. गडहिंग्लज, जि.कोल्हापूर	**बी.ई.** १. सिव्हील इंजि. २. मेकॅनिकल इंजि. ३. इलेक्ट्रिकल इंजि.	२०१४	तात्पुरता	दिनकरराव के. शिंदे स्मारक ट्रस्ट, साने गुरूजी वसाहत, कडगाव रोड, गडहिंग्लज, ता. गडहिंग्लज, जि.कोल्हापूर	रिक्त

अ. क्र.	महाविद्यालयाचे नांव	विद्याशाखा	स्थापना वर्ष	संलग्नतेचा प्रकार	संस्थेचे नांव	प्राचार्यांचे नांव
१	कॉलेज ऑफ आर्किटेक्चर शिवाजी पेठ, कोल्हापूर - ४१६ ०१२	वास्तुशास्त्र	१९८४	तात्पुरता	श्री प्रिन्स शिवाजी मराठा बोर्डींग हाऊस-१०६१, ए वॉर्ड, शिवाजी पेठ, कोल्हापूर-४१६ ०१२	रिक्त
२	आप्पासाहेब बिरनाळे कॉलेज ऑफ आर्किटेक्चर, साऊथ शिवाजीनगर, सांगली-मिरज रोड, सांगली-४१६ ४१६	वास्तुशास्त्र	१९९३	तात्पुरता	श्री वसंतराव बंडुजी पाटील ट्रस्ट, द्वारा- वसंतरावदादा पाटील आयुर्वेदिक मेडिकल कॉलेज, साऊथ शिवाजीनगर, सांगली-मिरज रोड, सांगली -४१६ ४१६	रिक्त
३	श्रीमती प्रेमलाताई चव्हाण कॉलेज ऑफ आर्किटेक्चर, २७१, मंगळवार पेठ, कराड, ता. कराड,जि. सातारा	वास्तुशास्त्र	२०१३	तात्पुरता	यशवंत विद्यापीठ, २७१, मंगळवार पेठ, कराड, ता. कराड, जि. सातारा	रिक्त
४	यशोदा कॉलेज ऑफ आर्किटेक्चर, सर्व्हे नं. २४४, एनएच-४ ए, मु.पो. वाढे, ता.जि. सातारा.	वास्तुशास्त्र	२०१५	तात्पुरता	यशोदा शिक्षण प्रसारक मंडळ, यशोदा सदन, यशोदानगर, गोडोली, सातारा-४१५ ००३	रिक्त
५	आयडियल कॉलेज ऑफ आर्किटेक्चर, आर.एस.नं. ३७७/ए, कोंडीग्रे, ता. शिरोळ, इचलकरंजी, जि. कोल्हापूर.	वास्तुशास्त्र	२०१५	तात्पुरता	वासुदेव गावडे एज्युकेशन ॲण्ड चॅरिटेबल ट्रस्ट, १४/१२५, तांबे माळ, गावडे परिसर, इचलकरंजी, जि. कोल्हापूर.	रिक्त
६	वाळवा एज्युकेशन सोसायटीचे, श्री. एस. डी. पाटील कॉलेज ऑफ आर्किटेक्चर, इस्लामपूर, ता. वाळवा, जि. सांगली.	वास्तुशास्त्र	२०१६	तात्पुरता	वाळवा एज्युकेशन सोसायटी, इस्लामपूर, ता. वाळवा, जि. सांगली.	रिक्त

अ. क्र.	महाविद्यालयाचे नांव	विद्याशाखा	स्थापना वर्ष	संलग्नतेचा प्रकार	संस्थेचे नांव	प्राचार्यांचे नांव
७	डी. वाय. पाटील कॉलेज ऑफ आर्किटेक्चर, तळसंदे, ता. हातकणंगले, जि. कोल्हापूर	वास्तुशास्त्र	२०१८	तात्पुरता	डी. वाय. पाटील प्रतिष्ठान, २१२६, ई, अजिंक्यतारा, ताराबाई पार्क, कोल्हापूर.	रिक्त
८	राजश्री फौंडेशन्स, जयसिंगपूरचे डॉ. जे.जे. मगदूम कॉलेज ऑफ आर्किटेक्चर, गट नं. ११८, शिरोळ-कोल्हापूर बायपास रोड, संभाजीपूर, जयसिंगपूर, ता. शिरोळ, जि. कोल्हापूर	वास्तुशास्त्र	२०१९	तात्पुरता	राजश्री फौंडेशन्स, जयसिंगपूर, ता. शिरोळ, जि. कोल्हापूर	रिक्त

मान्यताप्राप्त संस्था

अ. क्र.	महाविद्यालयाचे नांव	विद्याशाखा	स्थापना वर्ष	संलग्नतेचा प्रकार	संस्थेचे नांव	प्राचार्यांचे नांव
१	छत्रपती शाहू इन्स्टिट्युट ऑफ बिझनेस एज्युकेशन ॲण्ड रिसर्च, विद्यापीठ रोड, कोल्हापूर-४१६ ००४ (स्वायत्त संस्था)	वाणिज्य, सोशल सायन्स, विज्ञान	१९७६	निरंतर	छत्रपती शाहू सेंट्रल इन्स्टिट्युट ऑफ बिझनेस एज्युकेशन ॲण्ड रिसर्च, युनिव्हर्सिटी रोड, कोल्हापूर ४१६ ००४	रिक्त

अ. क्र.	महाविद्यालयाचे नांव	विद्याशाखा	स्थापना वर्ष	संलग्नतेचा प्रकार	संस्थेचे नांव	प्राचार्यांचे नांव
१	निंबाळकर ॲग्रीकल्चर रिसर्च इन्स्टिट्युट, फलटण, जि. सातारा	विज्ञान	१९८६-८७	संशोधन संस्था	निंम्बकर ॲग्रीकल्चर रिसर्च इन्स्टिट्युट, फलटण, जि. सातारा	डॉ. निंबकर नंदिनी
२	प्राज्ञ पाठशाला मंडळ, वाई, ता. वाई, जि. सातारा	सोशल सायन्स	१९८६-८७	संशोधन संस्था	प्राज्ञ पाठशाला मंडळ, वाई, ता. वाई, जि. सातारा	जोशी
३	वसंतदादा शुगर इन्स्टिट्युट, मांजरी, पुणे.	अभियांत्रिकी	१९८१	संशोधन संस्था (निरंतर मान्यता जून २०१५ पासून)	वसंतदादा शुगर इन्स्टिट्युट, मांजरी, पुणे.	श्री. शिवाजीराव देशमुख
४	नॅशनल इन्स्टिट्युट ऑफ ओशनॉग्राफी, डोना पौला, गोवा	विज्ञान	१९८१-८२	संशोधन संस्था (निरंतर मान्यता १९८१-८२ पासून)	नॅशनल इन्स्टिट्युट ऑफ ओशनॉग्राफी, डोना पौला, गोवा	डॉ. शेटे एस. आर.
५	नॅशनल केमिकल लॅबोरेटरी, पुणे.	विज्ञान	१९७७-७८	संशोधन संस्था	नॅशनल केमिकल लॅबोरेटरी, पुणे.	डॉ. शिवराम एस.
६	इंडियन इन्स्टिट्युट ऑफ जिओमॅग्नेटीझम, मुंबई.	विज्ञान	१९७८-७९	संशोधन संस्था	इंडियन इन्स्टिट्युट ऑफ जिओमॅग्नेटीझम, मुंबई.	जयाकुमारी जी.
७	सेंटर फॉर सोशल स्टडीज, सुरत	सोशल सायन्स	१९९९-२०००	संशोधन संस्था	सेंटर फॉर सोशल स्टडीज, सुरत	डॉ. अयंगार
८	बी.ए.आय.एफ. डेव्हलपमेंट रिसर्च फौडेंशन, उरळी कांचन, पुणे.	विज्ञान	२०००-२००१	संशोधन संस्था	बी.ए.आय.एफ. डेव्हलपमेंट रिसर्च फौडेंशन, उरळी कांचन, पुणे.	डॉ. जोगळेकर व्ही. आर.
९	शिवसदन रिन्युएबल एनर्जी रिसर्च इन्स्टिट्युट इंडस्ट्रियल इस्टेट, सांगली	विज्ञान	२०००-२००१	संशोधन संस्था	शिवसदन रिन्युएबल एनर्जी रिसर्च इन्स्टिट्युट इंडस्ट्रियल इस्टेट, सांगली	श्री. भिडे आर. आर.
१०	बायोटेक डिव्हीजन गुफिक बायोसायन्सेस, मुंबई (इस्ट)	विज्ञान	२००२-२००३	संशोधन संस्था	बायोटेक डिव्हीजन गुफिक बायोसायन्सेस, मुंबई (इस्ट)	डॉ. शेरॉन माधुरी

अ. क्र.	महाविद्यालयाचे नांव	विद्याशाखा	स्थापना वर्ष	संलग्नतेचा प्रकार	संस्थेचे नांव	प्राचार्यांचे नांव
११	अल्टाना फार्मा प्रायव्हेट लिमिटेड, ए नायकॉम्ड कंपनी, मुंबई.	विज्ञान	२००८-२००९	संशोधन संस्था	अल्टाना फार्मा प्रायव्हेट लिमिटेड, ए नायकॉम्ड कंपनी, मुंबई.	श्री. पडिया कमलेश
१२	नॅशनल रिसर्च सेंटर फॉर ग्रेप्स, पुणे.	विज्ञान	२००८-२००९	संशोधन संस्था (निरंतर मान्यता जून २०१५ पासून)	नॅशनल रिसर्च सेंटर फॉर ग्रेप्स, पुणे.	डॉ. एस.डी. सावंत
१३	पत्की रिसर्च फाऊंडेशन, पब्लीक चॅरीटेबल ट्रस्ट, कोल्हापूर	विज्ञान	२०१०-११	संशोधन संस्था	पत्की रिसर्च फाऊंडेशन, पब्लीक चॅरीटेबल ट्रस्ट, कोल्हापूर	डॉ. सतिश पत्की
१४	रिजनल मेडीकल रिसर्च सेंटर, इंडियन कौन्सिल ऑफ मेडीकल रिसर्च, नेहरूनगर, बेळगांव	विज्ञान	२०१२-१३	प्रयोगशाळा मान्यता	रिजनल मेडीकल रिसर्च सेंटर, इंडियन कौन्सिल ऑफ मेडीकल रिसर्च, नेहरूनगर, बेळगांव	डॉ. एस. एल. होट्टी
१५	रयत इन्स्टिट्युट ऑफ रिसर्च ॲण्ड डेव्हलपमेंट, सातारा द्वारा-यशवंतराव चव्हाण इन्स्टिट्युट ऑफ सायन्स, सातारा.	कला, वाणिज्य, विज्ञान	२०१३-१४	संशोधन संस्था	रयत इन्स्टिट्युट ऑफ रिसर्च ॲण्ड डेव्हलपमेंट, सातारा	प्राचार्य डॉ. बी. टी. जाधव
१६	बहाई ॲकॅडमी, पाचगणी, ता. महाबळेश्वर, जि. सातारा.	व्हॅल्यू एज्युकेशन (युनिर्व्हसल हयुमन व्हॅल्यूज्)	२०१६-१७	रिसर्च इन्स्टिट्युट	नॅशनल स्पिरीच्युअल असेंब्ली, बहाई हाऊस, ६, एसएमएस मार्ग, न्यू दिल्ली ११० ००१	श्री. एल. आझादी
१७	नौरोजी गोदरेज सेंटर फॉर प्लांट रिसर्च, शिंदेवाडी, शिरवळ, ता. खंडाळा, जि.सातारा	विज्ञान	२०१९.२०	रिसर्च इन्स्टिट्युट	नौरोजी गोदरेज सेंटर फॉर प्लांट रिसर्च, शिंदेवाडी, शिरवळ, ता. खंडाळा, जि.सातारा	डॉ. मयुर नंदीकर

गोपाळ कृष्ण गोखले महाविद्यालय, कोल्हापूर

शिक्षकांचे कार्य

अ क्र	शिक्षकांचे नाव	ISBN प्राप्त प्रकाशित रिसर्च पेपर (संख्या)	ISSN/ISBN प्राप्त प्रकाशित शोधनिबंध (संख्या)		
			आंतरराष्ट्रीय	राष्ट्रीय	राज्य
०१	डॉ. सी. आर. चौगुले	०२	०२	–	–
०२	डॉ. आर. बी. भुयेकर	०२	०२	–	–
०३	डॉ. के. के. पाटोळे	०३	०३	–	–
०४	डॉ. वाय. ए. पाटील	०४	०४	–	–
०५	श्री. जे. व्ही. खानापुरकर	०२	०१	०१	–
०६	डॉ. आर. टी. पाटील	०१	०१	–	–
०७	डॉ. ए. एन. बसुगडे	०१	०१	–	–
०८	डॉ. एम. ए. मोरे	०१	०१	–	–
०९	डॉ. एस. एस. देसाई	०१	०१	–	–
१०	डॉ. एस. जी. राक्षसे	०१	–	०१	–
११	श्री. डी. एस. कांबळे	०१	–	०१	–

महाविद्यालयीन पदव्युत्तर केंद्र

अ.क्र.	अभ्यासक्रमाचे नाव	समन्वयकाचे नांव	विद्यार्थी	विद्यार्थिनी	एकूण
१.	गोपाळ कृष्ण गोखले महाविद्यालय, कोल्हापूर	प्रा. जे. व्ही. खानापुरकर	११	०३	१४

सहकारभूषण एस्. के. पाटील महाविद्यालय, कुरुंदवाड
शिक्षकांचे कार्य

अ क्र	शिक्षकांचे नाव	ISBN प्राप्त प्रकाशित रिसर्च पेपर (संख्या)	ISSN/ISBN प्राप्त प्रकाशित शोधनिबंध (संख्या)		
			आंतरराष्ट्रीय	राष्ट्रीय	राज्य
१	प्रभारी प्राचार्य डॉ.वाय.एम.चव्हाण	१	–	१	–
२	डॉ. एस.ए.तांबडे	१	१	–	–
३	प्रा.सौ. एस.व्ही.कोठावळे	१	–	१	–
४	डॉ. एस.डी. चव्हाण	२	१	१	–
५	ग्रंथपाल–सौ. एस.व्ही पाटील	१	–	१	–
६	डॉ. सौ. व्ही.बी.मिणचेकर	२	१	१	–
७	प्रा.सौ. एस.एस. शिंदे	२	१	१	–
८	डॉ. ए.डी. जाधव	३	१	२	–
९	डॉ. डी.व्ही. सुर्यवंशी	१	१	–	–
१०	डॉ. व्ही.एस.मून	२	२	–	–
११	डॉ. एम.एस.दबडे	२	१	१	–
१२	डॉ. पी.पी.कांबळे	२	२	–	–

कमला कॉलेज, कोल्हापूर
शिक्षकांचे कार्य

अ क्र	शिक्षकांचे नाव	ISBN प्राप्त प्रकाशित रिसर्च पेपर (संख्या)	ISSN/ISBN प्राप्त प्रकाशित शोधनिबंध (संख्या)			शोधनिबंध सादर (संख्या)		
			आंतरराष्ट्रीय	राष्ट्रीय	राज्य	आंतरराष्ट्रीय	राष्ट्रीय	राज्य
१	प्राचार्या डॉ. श्रीमती तेजस्विनी मुडेकर	–	०२	०२	०१	०१	०१	०१
२	डॉ. श्रीमती व्ही.व्ही. मैंदर्गी	–	०१	०१	–	०१	०१	०१
३	डॉ. श्रीमती ए.व्ही. पाठक	०५	०१	०१	–	०१	०१	–
४	प्रा.श्रीमती व्ही.पी.साठे	०२	०१	०१	–	–	–	–
५	प्रा. श्रीमती आर.डी. पंडित	–	०१	०१	–	०१	०१	–
६	प्रा. श्री. ए.एस. घस्ते	–	–	०१	–	–	०१	–
७	प्रा. श्री. एन.व्ही. पवार	–	०१	०१	–	०१	०१	–
८	प्रा. डॉ. श्री. एस.बी. पाटील	०२	०२	०१	०१	०२	०१	–

महाविद्यालयीन पदव्युत्तर केंद्र

अ.क्र.	अभ्यासक्रमाचे नाव	समन्वयकाचे नांव	विद्यार्थी	विद्यार्थिनी	एकूण
१	एम.ए. इंग्रजी	प्रा. श्रीमती एस.आर. सांळुखे	–	११	११
२	एम.ए. योगशास्त्र	प्रा. श्रीमती एस.ए. काळे	–	१७	१७
३	एम.ए. हिंदी (य.च.म.मु वि.ना.)	प्रा.डॉ. एन.व्ही. पवार	–	१२	१२
४	एम.ए. मराठी (य.च.म.मु वि.ना.)	प्रा.डॉ. एन.व्ही. पवार	–	१०	१०
५	एम. ए. गृहशास्त्र	प्रा. डॉ. श्रीमती आर. डी. पंडित	–	१६	१६

श्री विजयसिंह यादव कला व विज्ञान महाविद्यालय, पेठ वडगाव, जि कोल्हापूर

शिक्षकांचे कार्य

अ. क्र.	शिक्षकांचे नाव	ISBN प्राप्त प्रकाशित रिसर्च पेपर	ISSN/ISBN प्राप्त प्रकाशित शोधनिबंध (संख्या)			शोधनिबंध सादर (संख्या)		
			आंतरराष्ट्रीय	राष्ट्रीय	राज्य	आंतरराष्ट्रीय	राष्ट्रीय	राज्य
१	प्रा. निकम अधिकराव हिंदुराव	०१	०१	–	–	०१	०१	–
२	डॉ. पाटील सुरेश पांडूरंग	०२	०२	–	–	०१	०१	–
३	डॉ. चव्हाण अशोक शामराव	०२	०१	०१	–	–	–	–
४	डॉ. श्री. शेख नाझीम इसाक	०५	–	०५	–	०१	०२	–
५	डॉ. जाधव अशोक विलास	०१	०१	–	–	–	–	०१
६	डॉ. गायकवाड प्रशांत बाबासो	०२	–	०१	०१	–	०२	–
७	डॉ. निसर्गध प्रभाकर रामराव	०२	०१	०१	–	–	–	–
८	डॉ. सुरवसे नितेश प्रेमनाथ	०१	०१	–	–	–	०१	–
९	डॉ.सहदेव वर्षाराणी निवृत्तीराव	०३	०१	०२	–	–	–	–
१०	डॉ. कारंडे रमेश हणमंत	०१	०१	–	–	–	–	–
११	डॉ. भंडारे दिनेश जगन्नाथ	०२	०१	०१	–	–	–	–
१२	डॉ. माने चंद्रकांत बाळू	०४	०३	०१	–	–	–	–
१३	डॉ पवार सचिन जगदेव	०१	०१	–	–	–	०१	–
१४	डॉ. यादव प्रशांत पतंगराव	०१	०१	–	–	०१	०२	–
१५	डॉ. माने संभाजी विश्वासराव	–	–	–	–	–	०१	–
१६	डॉ. जाधव बाळासाहेब साऊबा	–	–	–	–	०१	०२	–
१७	श्रीमती. पवार रेणुका अनिल	–	–	–	–	–	०१	–
१८	प्रा. खाबडे प्रभूदास आंनदराव	–	–	–	–	०१	०१	–
१९	प्रा. चव्हाण रघुनाथ रामचंद्र	–	–	–	–	–	०१	–

आजरा महाविद्यालय, आजरा

शिक्षकांचे कार्य

अ क्र	शिक्षकांचे नाव	ISBN प्राप्त प्रकाशित रिसर्च पेपर (संख्या)	ISSN/ISBN प्राप्त प्रकाशित शोधनिबंध (संख्या)		
			आंतरराष्ट्रीय	राष्ट्रीय	राज्य
१	डॉ. अशोक विठोबा बाचुळकर	२	–	२	–
२	डॉ. आनंद शामराव बल्लाळ	२	–	२	–
३.	डॉ. संजय काशिनाथ चव्हाण	२	–	२	–
४.	डॉ. रणजित बाबुराव चव्हाण	१	–	१	–
५	श्री. राजीव सावंता कर्पे	१	१	–	–
६	डॉ. तानाजी रामचंद्र कावळे	१	१	–	–

महाविद्यालयीन पदव्युत्तर केंद्र

अ.क्र.	अभ्यासक्रमाचे नाव	समन्वयकाचे नांव	विद्यार्थी	विद्यार्थिनी	एकूण
१	एम.ए.	डॉ. श्रीनिवास तुकाराम नाईक	१	७	८
२	एम. कॉम	श्री. राम दशरथ मधाळे	११	११	२२

श्री संत गाडगेबाबा महाविद्यालय, कापशी.

शिक्षकांचे कार्य

अ क्र	शिक्षकांचे नाव	ISBN प्राप्त प्रकाशित रिसर्च पेपर (संख्या)	ISSN/ISBN प्राप्त प्रकाशित शोधनिबंध (संख्या)			शोधनिबंध सादर (संख्या)		
			आंतरराष्ट्रीय	राष्ट्रीय	राज्य	आंतरराष्ट्रीय	राष्ट्रीय	राज्य
१	प्राचार्य डॉ.युवराज अंबादास भोसले	१	–	–	१	–	–	१
२	डॉ. संजय विष्णू नवले	१	–	१	–	–	१	–
३	श्री. उमाकांत आण्णाप्पा हत्तीकट	१	–	१	–	–	१	–
४	डॉ. विद्याताई निवासराव जगताप	१	–	१	–	–	१	–
५	डॉ. छाया शामराव मोळे	१	–	१	–	–	१	–

महाविद्यालयीन पदव्युत्तर केंद्र

अ.क्र.	अभ्यासक्रमाचे नाव	समन्वयकाचे नांव	विद्यार्थी	विद्यार्थिनी	एकूण
		निरंक			

कला व विज्ञान महाविद्यालय, आटपाडी

शिक्षकांचे कार्य

अ. क्र.	शिक्षकांचे नाव	ISBN प्राप्त प्रकाशित रिसर्च पेपर (संख्या)	ISSN/ISBN प्राप्त प्रकाशित शोधनिबंध (संख्या)			शोधनिबंध सादर (संख्या)		
			आंतरराष्ट्रीय	राष्ट्रीय	राज्य	आंतरराष्ट्रीय	राष्ट्रीय	राज्य
१	डॉ. विजयकुमार आप्पासाहेब पाटील	४	२	१	१	२	१	१

संस्थामाता सुशीलादेवी साळुंखे महिला शिक्षणशास्त्र महाविद्यालय, तासगाव

शिक्षकांचे कार्य

अ. क्र.	शिक्षकांचे नाव	ISBN प्राप्त प्रकाशित रिसर्च पेपर (संख्या)	ISSN/ISBN प्राप्त प्रकाशित शोधनिबंध (संख्या)		
			आंतरराष्ट्रीय	राष्ट्रीय	राज्य
१	डॉ.पाटील बाबुराव मल्हारी	१०	१०	–	–
२	श्रीमती घोरपडे प्रभा सयाजीराव	०१	०१	–	–
३	डॉ. पाटील अनिल तानाजी	०२	०२	–	–
४	श्रीमती भंडारे लक्ष्मी विष्णू	०२	०२	–	–
५	डॉ. भाळे मोतीलाल सुकदेव	०२	०२	–	–
६	डॉ. चिखलीकर अर्चना शांतीनाथ	०२	०२	–	–

महाविद्यालयीन पदव्युत्तर केंद्र

अ.क्र.	अभ्यासक्रमाचे नाव	समन्वयकाचे नांव	विद्यार्थी	विद्यार्थिनी	एकूण
१	बी. एड भाग–१	प्रभारी प्राचार्य. डॉ. पाटील बाबुराव मल्हारी	–	३७	३७
२	बी. एड भाग–२	प्रभारी प्राचार्य डॉ.पाटील बाबुराव मल्हारी	–	३१	३१

पद्मभूषण वसंतरावदादा पाटील महाविद्यालय, कवठेमहांकाळ, जि.सांगली

शिक्षकांचे कार्य

अ. क्र.	शिक्षकांचे नाव	ISBN प्राप्त प्रकाशित रिसर्च पेपर (संख्या)	ISSN/ISBN प्राप्त प्रकाशित शोधनिबंध (संख्या)			शोधनिबंध सादर (संख्या)		
			आंतरराष्ट्रीय	राष्ट्रीय	राज्य	आंतरराष्ट्रीय	राष्ट्रीय	राज्य
१	प्रा.डॉ.मोरे सुवर्णा बाळकृष्ण	१	१	–	–	–	–	–
२	डॉ. जाधव बबन तुकाराम	–	१	–	–	–	–	–
३	श्री. कोष्टी विजय विरभद्र	–	१	–	–	–	–	–
४	श्री. कांबळे महेश मारूती	–	१	–	–	–	–	–
५	डॉ. लोंढे मोहन गोविंद	–	–	–	–	–	–	१

महाविद्यालयीन पदव्युत्तर केंद्र

अ.क्र.	अभ्यासक्रमाचे नाव	समन्वयकाचे नांव	विद्यार्थी	विद्यार्थिनी	एकूण
१	एम.ए.	श्री. पाटील सतिश सोपान	२४	१७	४१
२	एम.कॉम.	श्री. पाटील सतिश सोपान	०९	०७	१६

बळवंत कॉलेज, विटा

शिक्षकांचे कार्य

अ. क्र.	शिक्षकांचे नाव	शोधनिबंध सादर (संख्या)		
		आंतरराष्ट्रीय	राष्ट्रीय	राज्य
१	डॉ. सुर्यवंशी ए. एम.	१	–	–
२	श्रीमती. सुर्यवंशी पी. आर	१	–	–
३	श्रीमती. पाडकर एन. एस.	१	–	–
४	श्रीमती. मुसळे एस. एन.	१	–	–
५	श्रीमती. सुळे डी. जी.	१	–	–

मातोश्री बयाबाई श्रीपतराव कदम कन्या महाविद्यालय, कडेगांव, जि. सांगली

शिक्षकांचे कार्य

अ. क्र.	शिक्षकांचे नाव	ISBN प्राप्त प्रकाशित रिसर्च पेपर (संख्या)	ISSN/ISBN प्राप्त प्रकाशित शोधनिबंध (संख्या)			शोधनिबंध सादर (संख्या)		
			आंतरराष्ट्रीय	राष्ट्रीय	राज्य	आंतरराष्ट्रीय	राष्ट्रीय	राज्य
१	डॉ.सौ.एस.डी.कुलकर्णी	–	०१	–	–	०१	–	–
२	डॉ.पोरे एस.व्ही.	–	०२	–	–	०१	०३	–
३	डॉ.डी.एम.पाडळकर	०१	–	–	–	–	०१	–
४	डॉ.सौ.एम.एम.घाटगे	–	–	–	–	–	०२	–
५	डॉ.व्ही.एस.साळुंखे	–	०२	–	–	०२	–	–
६	डॉ.बी.व्ही.पाटील	–	०३	–	–	०१	–	–
७	प्रा.एच.आर.इंगवले	–	०१	–	–	–	–	–
८	डॉ.जी.व्ही.माळी	–	०३	–	–	–	–	–
९	डॉ. के. एम. भवारी	–	०१	०१	–	–	०१	–
१०	श्रीमती एस.बी.मोहिते	–	–	०१	–	–	–	–

महाविद्यालयीन पदव्युत्तर केंद्र

अ.क्र.	अभ्यासक्रमाचे नाव	समन्वयकाचे नांव	विद्यार्थी	विद्यार्थिनी	एकूण
१	एम.ए. (मराठी)	डॉ.एस.डी.कुलकर्णी	–	२०	२०
२	एम.एस्सी. (वनस्पतीशास्त्र)	डॉ.सौ.एम.एम.घाटगे	–	२२	२२

आर्टस्, सायन्स अॅण्ड कॉमर्स कॉलेज, रामानंदनगर (बुर्ली)

शिक्षकांचे कार्य

अ. क्र.	शिक्षकांचे नाव	ISBN प्राप्त प्रकाशित रिसर्च पेपर (संख्या)	ISSN/ISBN प्राप्त प्रकाशित शोधनिबंध (संख्या)			शोधनिबंध सादर (संख्या)		
			आंतरराष्ट्रीय	राष्ट्रीय	राज्य	आंतरराष्ट्रीय	राष्ट्रीय	राज्य
१	डॉ.एल.डी.कदम	–	–	–	–	०१	–	–
२	डॉ.जी.आर.पाटील	–	–	–	–	०१	–	–
३	डॉ.व्ही.बी.पाटी श्री.यु.एस.शेळके	०२	०२	–	–	–	–	–
४	डॉ.आर.आर.सोनावले	०१	०१	–	–	–	–	–
५	डॉ.ए.एस.कांबळे	०१	०१	–	–	–	–	–
६	डॉ.यु.व्ही.पाटील	०१	०१	–	–	–	–	–
७	डॉ.ए.एस.खाडे	०१	०१	–	–	–	–	–
८	डॉ.के.बी.भोसले	०१	०१	–	–	–	–	–
९	डॉ.एम.बी.अहेर	०२	०२	–	–	–	–	–
१०	श्री.डी.आय.कोपनेर	०१	०१	–	–	–	–	–
११	श्रीमती एस.एस.नदाफ	०१	०१	–	–	–	–	–
१२	श्री.एस.आर.कुंडले	०१	०१	–	–	–	–	–
१३	श्री.एस.ए.भंडारे	०१	०१	–	–	–	–	–
१४	श्री.डी.एम.कोने	०२	०२	–	–	–	–	–
१५	श्री.बी.डी.पाटील	०१	०१	–	–	–	–	–
१६	श्रीमती पी.डी.पुदाले	०३	०३	–	–	–	–	–
१७	श्री.एस.एस.दौंडे	०२	०२					
१८	श्री.एन.एच.कुंभार	०१	–	०१	–	–	–	–

महाविद्यालयीन पदव्युत्तर केंद्र

अ.क्र.	अभ्यासक्रमाचे नाव	समन्वयकाचे नांव	विद्यार्थी	विद्यार्थिनी	एकूण
१	इतिहास (एम.ए.– १)	डॉ.आर.आर. सोनावले	०२	०४	०६
२	इतिहास (एम.ए.– २)	डॉ.आर.आर. सोनावले	०१	१२	१३
३	इंग्रजी (एम.ए.– १)	डॉ.एम.बी.अहेर	०१	०५	०६
४	इंग्रजी (एम.ए.– २)	डॉ.एम.बी.अहेर	०४	००	०४
५	रसायनशास्त्र (एम.एस्सी.– १)	डॉ.व्ही.बी.पाटील	१३	०९	२२

आदर्श कॉलेज, विटा

शिक्षकांचे कार्य

अ. क्र.	शिक्षकांचे नाव	ISBN प्राप्त प्रकाशित रिसर्च पेपर (संख्या)	ISSN/ISBN प्राप्त प्रकाशित शोधनिबंध (संख्या)			शोधनिबंध सादर (संख्या)		
			आंतरराष्ट्रीय	राष्ट्रीय	राज्य	आंतरराष्ट्रीय	राष्ट्रीय	राज्य
१	डॉ. श्री. कोरे भाऊसाहेब गुरुबसू	०४	१२	–	–	–	–	–
२	डॉ. श्री. वरेकर निवासराव अधिकराव	०१	०५	०१	–	–	०२	–
३	डॉ. श्री. चिन्नी मोहन देवाप्पा	०१	०२	–	–	०१	०२	–
४	डॉ. श्री. थोरात उत्तम लक्ष्मण	–	०१	०१	–	–	०१	–
५	डॉ. जगदाळे मानसी दशरथ	–	०२	०४	–	–	–	–
६	डॉ. श्री. शिंदे अमोल डी.	–	–	०२	–	०१	०१	–
७	डॉ. श्री. शिंदे दत्तात्रय दादासो	–	०४	०३	–	–	–	–
८	श्री. निकम रामचंद्र यशवंत	–	–	०१	–	–	–	–
९	श्रीमती धनवडे सुरेखा नंदकुमार	–	–	०३	–	–	०१	–
१०	श्री. उघडे अशोक गोविंदराव	–	–	०१	–	–	०१	–
११	श्री. निसर्गंध विहार शहाबू	–	०१	०१	–	०१	०१	–
१२	श्री. संदे राजेसाहेब नबी	–	–	–	–	०१	–	–
१३	श्री. काटे अजय दगडू	–	–	–	–	०१	–	–
१४	श्रीमती राऊत नूतन दत्तात्रय	–	–	–	–	०३	–	–
१५	श्री. चौगुले गजानन राजाराम	–	–	–	–	०१	–	–

महाविद्यालयीन पदव्युत्तर केंद्र

अ.क्र.	अभ्यासक्रमाचे नाव	समन्वयकाचे नांव	विद्यार्थी	विद्यार्थिनी	एकूण
१	एम. ए. विभाग अर्थशास्त्र हिंदी इतिहास	श्री. संदे राजेसाहेब नबी डॉ. श्री. थोरात उत्तम लक्ष्मण डॉ.वरेकर निवासराव अधिकराव	१२	३८	५०

किसनवीर महाविद्यालय, वाई, जि. सातारा

शिक्षकांचे कार्य

अ. क्र.	शिक्षकांचे नाव	ISBN प्राप्त प्रकाशित रिसर्च पेपर (संख्या)	ISSN/ISBN प्राप्त प्रकाशित शोधनिबंध (संख्या)			शोधनिबंध सादर (संख्या)		
			आंतरराष्ट्रीय	राष्ट्रीय	राज्य	आंतरराष्ट्रीय	राष्ट्रीय	राज्य
१	प्रो. डॉ. श्री. सावंत सुनिल रघुनाथ	–	–	–	–	१		
२	श्री. बकरे रविंद्र वसंतराव	–	–	–	–	–	१	–
३	डॉ. श्री. आगेडकर भानुदास भिकाजी	–	–	१	–	–	–	–
४	डॉ. श्री. झांबरे ज्ञानदेव नामदेव	१	–	–	–	–	–	–
५	डॉ. श्री. वीर विनोद रामचंद्र	–	२	–	–	–	–	–
६	डॉ. श्रीमती. इंगवले मंजूषा विजय	–	–	१	१	५	४	–
७	डॉ. श्री मागाडे बाळासाहेब सोनाप्पा	–	–	१	–	–	–	–
८	डॉ. श्री. सोनटक्के किरण नागनाथ	–	१	–	–	–	–	–
९	डॉ. श्री. ताटे शिवाजी रामचंद्र	–	४	–	–	–	–	–
१०	डॉ. श्री. वळीव राहुल हणमंतराव	–	२	–	–	–	–	–

महाविद्यालयीन पदव्युत्तर केंद्र

अ.क्र.	अभ्यासक्रमाचे नाव	समन्वयकाचे नांव	विद्यार्थी	विद्यार्थिनी	एकूण
१	एम. ए. अर्थशास्त्र	डॉ. श्री. गावीत राजेश शंकर	१४	१५	२९
२	एम. ए. इग्रजी	प्रो. डॉ. श्री. सावंत सुनिल रघुनाथ	२	२५	२७
३	एम. ए. मराठी	डॉ. श्री. कांबळे चंद्रकांत शंकर	१६	१२	२८
४	एम. ए. हिंदी	डॉ. श्री. आगेडकर भानुदास भिकाजी	४	१२	१६
५	एम. कॉम.	श्री. करडे विलास बापू	१९	६८	८७
६	एम. एस्सी. रसायनशास्त्र	श्री. धनवडे विश्वनाथ सखाराम	१८	२५	४३

सुशिला शंकरराव गाढवे महाविद्यालय, खंडाळा

शिक्षकांचे कार्य

अ. क्र.	शिक्षकांचे नाव	ISBN प्राप्त प्रकाशित रिसर्च पेपर (संख्या)	ISSN/ISBN प्राप्त प्रकाशित शोधनिबंध (संख्या)			शोधनिबंध सादर (संख्या)		
			आंतरराष्ट्रीय	राष्ट्रीय	राज्य	आंतरराष्ट्रीय	राष्ट्रीय	राज्य
१	डॉ. बामणे संभाजी राऊ	०४	०२	०२	--	--	--	--
२	डॉ. पाटणे प्रतिभा प्रदीप	०१	०१	--	--	--	--	०१
३	डॉ. शेख सिराज हसन	०२	--	०२	--	--	--	--
४	सूर्यवंशी सविता सुधीर	०१	०१	--	--	--	--	--
५	धापते अमृता रोहित	०१	०१	--	--	--	--	--

बाळासाहेब देसाई कॉलेज, पाटण

शिक्षकांचे कार्य

अ. क्र.	शिक्षकांचे नाव	ISBN प्राप्त प्रकाशित रिसर्च पेपर (संख्या)	ISSN/ISBN प्राप्त प्रकाशित शोधनिबंध (संख्या)			शोधनिबंध सादर (संख्या)		
			आंतरराष्ट्रीय	राष्ट्रीय	राज्य	आंतरराष्ट्रीय	राष्ट्रीय	राज्य
१	डॉ. ऐवळे पांडुरंग जगन्नाथ	१	--	--	--	--	--	--
२	श्री. राऊत विनायक शरदचंद्र	--	--	२	--	--	२	--
३	डॉ. काटे हेमलता विजय	४	४	--	--	१	१	--
४	डॉ. माने चंद्रकांत उत्तमराव	६(सहलेखक)	--	--	--	--	१	--
५	श्री. तडाखे संदीप संपत	३	--	--	--	--	--	--
६	श्री. पाटील संतोष प्रकाश	४	--	--	--	--	--	--
७	डॉ. कुरणे विनायक बापु	-	-	१	-	४	१	-
८	डॉ. फडतरे दादासो राजाराम	२	१	--	--	१	--	--
९	डॉ. फडणीस प्रशांत यशवंत	१	१	--	--	२	--	--
१०	श्री. कांबळे रामा गोरोबा	०१	--	०१	--	--	०१	--
११	डॉ. यादव सुमित संभाजी	०१	--	०१	--	--	०१	--
१२	श्री. विजयकुमार श्रीपती पानस्कर	०१	--	०१	--	--	--	--

महाविद्यालयीन पदव्युत्तर केंद्र

अ.क्र.	अभ्यासक्रमाचे नाव	समन्वयकाचे नांव	विद्यार्थी	विद्यार्थिनी	एकूण
१	एम. ए. मराठी	डॉ. ऐवळे पांडुरंग जगन्नाथ	०४	१४	१८
२	एम. एस्सी. अनॅलिटिकल केमेस्ट्री	डॉ. कळंत्रे विलास आनंदराव	१६	२७	४३
३	एम. ए.हिन्दी	डॉ. कुरणे विनायक बापु	–	७	७
४	एम. ए.राज्यशास्त्र	श्री.पानस्कर विजयकुमार श्रीपती	०८	१७	२५

सद्गुरू गाडगे महाराज कॉलेज, कराड

शिक्षकांचे कार्य

अ. क्र.	शिक्षकांचे नाव	ISBN प्राप्त प्रकाशित रिसर्च पेपर (संख्या)	ISSN/ISBN प्राप्त प्रकाशित शोधनिबंध (संख्या)			शोधनिबंध सादर (संख्या)		
			आंतरराष्ट्रीय	राष्ट्रीय	राज्य	आंतरराष्ट्रीय	राष्ट्रीय	राज्य
१	प्रा.डॉ. पोळ रमेश पांडुरंग	२	२	१		१	१	–
२	प्रा.डॉ. पाटील तानाजी ज्ञानदेव	२	२	२	१	१	१	–
३	प्रा.डॉ.श्रीमती दिवेकर रेश्मा रमेश	२	२	१	–	१	२	–
४	प्रा.डॉ. श्रीमती निकम प्राजक्ता आनंदराव	–	–	१	–	–	१	–
५	प्रा.डॉ. श्रीमती कुंदप कोमल कन्हैया	–	१	–	–	–	१	–
६	प्रा.श्रीमती औंधकर सुचीता सुभाष	१	१	१	–	–	१	–
७	प्रा.डॉ. कसबे दिलीपकुमार आबाजी	–	५	२	–	३	२	–
८	प्रा.डॉ. शिवदास महिपती जगन्नाथ	–	२	१	–	१	२	–
९	प्रा.डॉ. जाधव सचीन मदन	–	२	१	–	–	१	–
१०	श्री. लिपारे अजित विठ्ठल	–	२	१	–	–	–	–
११	प्रा.डॉ. शिंदे अरूण चंदू	१	१	–	–	–	–	–
१२	श्री. नदाफ बी. आर.	२	१	१	–	–	–	–
१३	श्री. गाढवे अजित श्रीरंग	२	१	१	–	१	१	–
१४	श्री. रणदिवे करणराज लक्ष्मण	१	१	–	–	१	–	–
१५	श्री. जाधव आर.आर.	१	१	–	–	१	–	–
१६	प्रा.डॉ.राजाराम बी. वणभट्टी	४	४	–	–	४	–	–
१७	श्री. सुर्यवंशी नेताजी राजाराम	१	–	१	–	–	–	–
१८	प्रा.डॉ. पाटील अभयकुमार जगन्नाथ	३	१	१	१	–	–	–
१९	प्रा.डॉ. पवार विश्वनाथ पाडुरंग	२	१	–	१	–	१	–
२०	श्री. महाजन संदीप एम	२	२	–	–	–	–	–

अ. क्र.	शिक्षकांचे नाव	ISBN प्राप्त प्रकाशित रिसर्च पेपर (संख्या)	ISSN/ISBN प्राप्त प्रकाशित शोधनिबंध (संख्या)			शोधनिबंध सादर (संख्या)		
			आंतरराष्ट्रीय	राष्ट्रीय	राज्य	आंतरराष्ट्रीय	राष्ट्रीय	राज्य
२१	प्रा.डॉ श्रीमती रणखांबे नंदिनी रविंद्र	१	–	–	१	–	–	–
२२	प्रा.डॉ. महामुनी संदीप वि.	–	–	–	–	–	१	–
२३	प्रा.डॉ. घार्गे आर. आर.	१	१	–	–	–	१	–
२४	श्रीमती पाटील विद्या चिलाप्पा	–	२	–	–	–	–	–
२५	प्रा.डॉ. नामदास डी.डी.	१	१	–	–	–	–	–
२६	प्रा.डॉ. श्रीमती निकम व्ही.के.	१	–	१	–	–	–	–
२७	प्रा.डॉ. श्रीमती पाटील मानसी शिरीष	१	१	–	–	१	२	–
२८	प्रा.डॉ. वाघमोडे आहिल्या विठ्ठल	१	१	१	–	१	–	–
२९	प्रा.डॉ. सुतार ए. यु.	२	२	–	–	–	–	–
३०	श्री. विभुते एस.डी	१	१	–	–	–	–	–
३१	प्रा.डॉ. सुतार ए. यु.	२	२	–	–	–	२	–
३२	प्रा.डॉ. श्रीमती शेवाळे वेशाली संग्राम	२	२	–	–	–	१	–
३३	प्रा.डॉ. खैरमोडे पल्लवी विनायक	१	१	–	–	–	१	–
३४	प्रा.डॉ. थोरात जे.बी.	३	–	–	–	–	–	–
३५	प्रा.डॉ. हराळे एन. एस	४	–	–	–	–	–	–
३७	प्रा.डॉ. ढोले आय. ए.	२	–	–	–	–	–	–
३८	श्री. कदम जी. ए	१	–	–	–	–	–	–
३९	प्रा.श्रीमती कांबळे एम. बी.	२	१	१	१	१	–	–
४०	प्रा. चव्हाण आर. एच.	२	१	१	१	१	२	–
४१	प्रा. यादव एस. व्ही	१	१	२	–	१	–	–

छत्रपती शिवाजी कॉलेज, सातारा

शिक्षकांचे कार्य

अ. क्र.	शिक्षकांचे नाव	ISBN प्राप्त प्रकाशित रिसर्च पेपर (संख्या)	ISSN/ISBN प्राप्त प्रकाशित शोधनिबंध (संख्या)			शोधनिबंध सादर (संख्या)		
			आंतरराष्ट्रीय	राष्ट्रीय	राज्य	आंतरराष्ट्रीय	राष्ट्रीय	राज्य
१.	प्रा.डॉ. कराळे भाऊसाहेब किसन	०७	००	००	००	००	००	००
२.	डॉ. वावरे अनिलकुमार कृष्णराव	०४	००	०३	००	००	००	००
३.	डॉ. कांगुणे बाबासाहेब रामदास	०२	००	००	००	००	००	००
४.	डॉ. वाघमारे सुभाश ज्ञानेश्वर	०३	००	००	००	००	०१	००
५.	डॉ. लाटकर मानसी विजय	०५	००	००	००	००	००	००
६.	डॉ.सौ. नलवडे कांचन विजय	०३	००	००	००	००	००	००
७.	डॉ. कोळी सुधाकर दौलत	०२	००	००	००	००	०१	००
८.	डॉ. निमसे अभिमान गणपत	०२	००	००	००	००	००	००
९.	प्रा.सौ.पठाण रूकसाना अल्ताफ	०१	००	००	००	००	००	००
१०.	डॉ. तांबोळी सादीक बाबूलाल	०१	००	००	००	००	००	००
११.	डॉ.सौ.मेनकुदळे सविता शिवलिंग	०३	००	००	००	००	०१	००
१२.	डॉ. निकाळजे भूपेद्रं सर्जेराव	०३	००	००	००	००	००	००
१३.	डॉ. किर्दत संदिप जोतिराम	०२	००	००	००	००	००	००
१४.	डॉ.देशमुख हिरोजी लक्ष्मण	०१	००	००	००	००	००	००
१५.	डॉ. सौ. शेख रोशनआरा सुजित	०२	००	००	००	००	०१	००
१६.	डॉ. मासाळ धनाजी बाबुराव	०७	००	००	००	००	००	००
१७.	प्रा. निकम मनोहर सुभाष	०२	००	००	००	००	००	००
१८.	डॉ. पाटील शिवाजी सुबराव	०२	००	००	००	००	००	००
१९.	डॉ. सौ. मोटे पौर्णिमा चंद्रकात	०२	००	००	००	००	००	००
२०.	डॉ. पोरे अभिजीत विष्णू	०२	००	००	००	००	००	००
२१.	डॉ. माने वर्षा महेश	०२	००	००	००	००	००	००
२२.	डॉ. माने- देशमुख रामराजे	०१	००	००	००	००	०१	००

महाविद्यालयीन पदव्युत्तर केंद्र

अ.क्र.	अभ्यासक्रमाचे नाव	समन्वयकाचे नांव	विद्यार्थी	विद्यार्थिनी	एकूण
१.	एम.ए	डॉ. सुभाष ज्ञानेश्वर वाघमारे	२१६	२५२	४६८

सौ मंगलताई रामचंद्र जगताप महिला महाविद्यालय, उंब्रज.

शिक्षकांचे कार्य

अ. क्र.	शिक्षकांचे नाव	ISBN प्राप्त प्रकाशित रिसर्च पेपर (संख्या)	ISSN/ISBN प्राप्त प्रकाशित शोधनिबंध (संख्या)			शोधनिबंध सादर (संख्या)		
			आंतरराष्ट्रीय	राष्ट्रीय	राज्य	आंतरराष्ट्रीय	राष्ट्रीय	राज्य
१	श्री. साळुंखे एस.टी.	०	०	१	०	०	०	०
२	श्री. माळगे एम.एल.	०	१	०	०	१	०	०
३	श्री. फासे एन.टी.	०	१	०	०	१	०	०
४	श्रीमती कोरडे एस. बी.	१	१	०	०	०	०	०
५	श्रीमती मडावी ए. बी.	०	१	०	०	०	०	०
६	श्री. भंडारे एस.ए.	०	१	०	०	०	०	०
७	श्रीमती पाटील के. एन.	०	२	०	०	०	०	०

आमदार शशिकांत शिंदे महाविद्यालय, मेढा

शिक्षकांचे कार्य

अ. क्र.	शिक्षकांचे नाव	ISBN प्राप्त प्रकाशित रिसर्च पेपर (संख्या)	ISSN/ISBN प्राप्त प्रकाशित शोधनिबंध (संख्या)			शोधनिबंध सादर (संख्या)		
			आंतरराष्ट्रीय	राष्ट्रीय	राज्य	आंतरराष्ट्रीय	राष्ट्रीय	राज्य
१	डॉ. घाटगे प्रमोद रघुनाथराव	१	--	०१	--	--	०१	--
२	श्री. चव्हाण प्रमोद रामचंद्र	--	--	--	--	--	--	--
३	डॉ. धोंडे संजय विठ्ठल	०३	०२	०१	--	०२	०१	--
४	डॉ. पवार विनोद विठ्ठल	०२	--	--	--	--	०२	--
५	श्री. ननावरे राजेंद्र ज्ञानदेव	--	--	--	--	०१	०१	--
६	श्री. भोसले संजय हणमंत	०१	--	०१	--	--	--	--
७	श्री. गायकवाड सुनिल मंडल	०२	--	--	--	--	--	--
८	श्री. नलवडे संग्रामसिंह विजयराव	०१	--	०१	--	--	--	--
९	डॉ. कसबे सुजित मनोहर	--	--	--	--	०१	०१	--
१०	डॉ. काळे ज्ञानदेव साळु	०४	०४	--	--	०१	--	--
११	डॉ. शिंदे सारंगपाणि रामचंद्र	०१	०१	--	--	०१	--	--
१२	डॉ. पवार उदय सिदु	०१	०१	--	--	--	--	--
१३	डॉ. यादव ओंकार विष्णुपंत	०२	०२	--	--	--	--	--

धनंजय गाडगीळ वाणिज्य महाविद्यालय, सातारा

शिक्षकांचे कार्य

अ क्र	शिक्षकांचे नाव	ISBN प्राप्त प्रकाशित रिसर्च पेपर (संख्या)	ISSN/ISBN प्राप्त प्रकाशित शोधनिबंध (संख्या)			शोधनिबंध सादर (संख्या)		
			आंतरराष्ट्रीय	राष्ट्रीय	राज्य	आंतरराष्ट्रीय	राष्ट्रीय	राज्य
१	प्राचार्य, डॉ. गायकवाड प्रतिभा सॅमसन	–	२	०	०	०	०	०
२	प्रो. डॉ. सावंत विठ्ठल कुंडलिक	–	२	०	०	०	०	१
३	डॉ. घाटगे लालासाहेब नारायण	–	१	०	०	०	०	०
४	प्रा. घाटगे अंकुश कृष्णदेव	–	०	०	०	०	०	०
५	डॉ. जाधव गणेश विजयकुमार	–	३	०	०	०	०	०
६	डॉ. चवरे दत्तात्रय तात्याबा	–	१	०	०	०	०	०
७	डॉ. कुंभार विजय मारुती	–	२	१	०	१	०	०
८	प्रा. शिकलगार मन्सुर बालिशा	–	२	०	०	१	०	०
९	प्रा. यादव संजय विलास	–	३	४	०	०	०	०
१०	डॉ. कुरकुटे सुवर्णा अशोक	–	१	०	०	०	०	०
११	प्रा. पाटील विजय दिनकर	–	०	०	०	१	०	०
१२	डॉ. निल्लोलू राजशेखर कंनकया	–	०	०	०	०	०	०
१३	डॉ. सुर्यवंशी सचिन राजेंद्र	–	२	०	०	०	०	०
१४	डॉ. जावळे राजश्री जगन्नाथ	–	१	०	०	०	०	०
१५	प्रा. संकपाळ किशोर विलास	–	०	०	०	०	०	०

महाविद्यालयीन पदव्युत्तर केंद्र

अ.क्र.	अभ्यासक्रमाचे नाव	समन्वयकाचे नांव	विद्यार्थी	विद्यार्थिनी	एकूण
१	एम. कॉम. रेग्युलर	प्रा. यादव संजय विलास	२६	६३	८९
२	एम. कॉम. बँक मॅनेजमेंट	डॉ. कुंभार विजय मारुती	७	१०	१७
३	एम. कॉम. इर्न्फमेशन टेक्नॉलॉजी	डॉ. चवरे दत्तात्रय तात्याबा	२	३६	३८

तात्यासाहेब कोरे इन्स्टिट्युट ऑफ इंजिनिअरींग ॲण्ड टेक्नॉलॉजी, वारणानगर

शिक्षकांचे कार्य

अ क्र	शिक्षकांचे नाव	ISBN प्राप्त प्रकाशित रिसर्च पेपर (संख्या)	ISSN/ISBN प्राप्त प्रकाशित शोधनिबंध (संख्या)			शोधनिबंध सादर (संख्या)		
			आंतरराष्ट्रीय	राष्ट्रीय	राज्य	आंतरराष्ट्रीय	राष्ट्रीय	राज्य
	केमिकल इंजि. विभाग							
१	श्री. देसाई शशिकांत आण्णासाहेब	१	--	--	--	--	--	--
२	श्री. भोसले विजय अनंत	१	--	--	--	--	--	--
३	श्री. पाटील प्रदीप जयसिंग	१	--	--	--	--	--	--
४	श्री. देहानकर प्रशांत भैयासाहेब	१	--	--	--	--	--	--
	सिव्हिल इंजि. विभाग							
१	श्री. कानडे गजानन निवृत्ती	१	--	--	--	--	--	--
२	श्री. पाटील अमित बाबासो	१	--	--	--	--	--	--
	मेकॅनिकल इंजि. विभाग							
१	डॉ. धारशिवकर नारायण श्रीपाद	१	--	--	--	--	--	--
२	श्री. मुळीक प्रमोदकुमार विष्णुपंत	१	--	--	--	--	--	--
३	श्री. कांबळे गौतम श्रीपती	१	--	--	--	--	--	--
४	श्री. कोळी अवधूत राजाराम	२	--	--	--	--	--	--
५	श्री. पाटील अमर मारूती	१	--	--	--	--	--	--
६	श्री. पाटील शैलेश शशिकांत	१	--	--	--	--	--	--
७	श्री. पाटील विवेक विजयराव	१	--	--	--	--	--	--
	कॉम्प्युटर सायन्स ॲन्ड इंजि. विभाग							
१	डॉ. पाटील गणेश विलास	१	--	--	--	--	--	--
२	श्री. पाटील रामगौंडा बाबासाहेब	१	--	--	--	--	--	--
	ॲप्लाईड सायन्स विभाग							
१	डॉ. मार्कू मोनिस	१	--	१	--	--	--	--

महाविद्यालयीन पदव्युत्तर केंद्र

अ.क्र.	अभ्यासक्रमाचे नाव	समन्वयकाचे नांव	विद्यार्थी	विद्यार्थिनी	एकूण
१	केमिकल इंजि.	श्री. शिंदे नरेंद्र हणमंतराव	१४	४	१८
२	इलेक्ट्रॉनिक्स ॲन्ड टेलि. इंजि.	श्री. माळी अभिजित शंकर	०१	०२	०३
३	मेकॅनिकल डिझाईन इंजि.	श्री. पाटील प्रशांत शंकर	१८	००	१८
४	सिव्हिल कन्स्ट्रक्शन मॅनेजमेंट	श्री. पाटील अमित बाबासो	०९	०६	१५

अण्णासाहेब डांगे कॉलेज ऑफ इंजिनिअरिंग अॅण्ड टेक्नॉलॉजी, आष्टा

शिक्षकांचे कार्य

अ. क्र.	शिक्षकांचे नाव	ISBN प्राप्त प्रकाशित रिसर्च पेपर (संख्या)	ISSN/ISBN प्राप्त प्रकाशित शोधनिबंध (संख्या)			शोधनिबंध सादर (संख्या)		
			आंतरराष्ट्रीय	राष्ट्रीय	राज्य	आंतरराष्ट्रीय	राष्ट्रीय	राज्य
१	डॉ. अनिल भगवान शिंदे							
	श्री. मनोज महात्माजी जाधव	१	१	.	.	.	.	.
२	श्री. चेतन राजेंद्र शहा							
	श्री. प्रशांत बसवराज भगवती श्री. संतोष शंकर मोहिते	१	१	.	.	.	.	.
३	श्री. पियूषा गोविंद चांडक	४	४			१		
४	श्री. विद्या मालगोंडा पाटील	२	२				१	
५	श्री. गणेश सदाशिव काटे	२	२	.	.	.	.	.
६	श्री. प्रशांत बसवराज भगवती	१	१			१		
७	श्री. अभिजीत दिलीप पाटील श्री. आशिष अशोक भाटकर श्री. संतोष शंकर मोहिते	१	१	.	.	.	.	.
८	श्री. महेशकूमार महादेव भानूसे	२	२			२	२	
९	श्री. प्रितम अरूण माळी श्री. राजीव रामचंद्र चावरेकर	१	१	.	.	.	.	.
१०	श्री. प्रितम अरूण माळी श्री. चेतन राजेंद्र शहा श्री. संबोध संभाजी पाटील	१	१	.	.	.	.	.
११	श्री. महेशकूमार महादेव भानूसे, श्री. संतोष शेकर मोहिते	.	.	.	.	२	१	.
१२	श्री. संबोध संभाजी पाटील	.	.	.	.	२	३	.
१३	श्री. आजीम गुलाब मुजावर	.	.	.	.		२	.
१४	श्री. संतोष शंकर मोहिते श्री. बाजीराव विलास माने	२	२	.	.	.	.	.
१५	श्री. पांडुरंग आनंदराव पिसाळ श्री. शैलेंद्र ब्रम्हदेव हिवरेकर	१	१	.	.	१	.	.
१६	श्री. बाजीराव विलास माने	१	१	.	.	.	.	.

अ. क्र.	शिक्षकांचे नाव	ISBN प्राप्त प्रकाशित रिसर्च पेपर (संख्या)	ISSN/ISBN प्राप्त प्रकाशित शोधनिबंध (संख्या)			शोधनिबंध सादर (संख्या)		
			आंतरराष्ट्रीय	राष्ट्रीय	राज्य	आंतरराष्ट्रीय	राष्ट्रीय	राज्य
१७	श्री. अभिजीत दिलीप पाटील	१	१	.	.	.	.	.
१८	डॉ. इम्रान मौलाअली जमादार							
	डॉ. सय्यद अहमदइम्रान बेल्लारी प्रो. रफिक अबू कनाई प्रो. अब्दुल अलरोबिन	१	१	.	.	.	.	.
१९	डॉ. इम्रान मौलाअली जमादार	१	१	.	.	.	.	.
२०	श्री. सुशांत मोहन पाटील डॉ. रामचंद्र गणपती देसावळे श्री. प्रसाद विश्वासराव शिंदे श्री. विजय रविंद्र पाटील	१	१	.	.	.	.	.
२१	डॉ. देवब्रता साहो	२	२	.	.	.	.	.
२२	श्री. प्रसाद विश्वासराव शिंदे डॉ. रामचंद्र गणपती देसावळे श्री. विजय रविंद्र पाटील श्री. प्रदिप मारुती गवळी श्री. सुशांत मोहन पाटील	१	१	.	.	.	.	.
२३	डॉ. नंदगिरी व्यंकटा राघवेंद्र	१	१	.	.	.	.	.
२४	प्रो. नोबेल शर्मा	२	२	.	.	.	.	.
२५	प्रो. कल्लूरू मूनीरेड्डी किरण बाबू	१	१	.	.	.	.	.
२६	श्री. मनोज धोंडिराम पाटील	३	३	.	.	.	.	.
२७	श्री. मनोज धोंडिराम पाटील श्री. राजेंद्र भिमराज मडके	१	१	.	.	.	.	.
२८	श्रीमती. ज्योती मोहन खराडे	२	२	.	.	.	.	.
२९	डॉ. गोपीनाथ सिंघराम	१	१	.	.	.	.	.
३०	श्री. स्वप्नील दादासो पाटील श्री. सूरज दिलीप पवार श्री. प्रशांत शिवाजी माळी	१	१	.	.	.	.	.

अ. क्र.	शिक्षकांचे नाव	ISBN प्राप्त प्रकाशित रिसर्च पेपर (संख्या)	ISSN/ISBN प्राप्त प्रकाशित शोधनिबंध (संख्या)			शोधनिबंध सादर (संख्या)		
			आंतरराष्ट्रीय	राष्ट्रीय	राज्य	आंतरराष्ट्रीय	राष्ट्रीय	राज्य
३१	श्री. स्वप्नील दादासो पाटील श्री. राजेंद्र भिमराज मडके	१	१	.	.	.	.	.
३२	श्री. प्रशांत शिवाजी माळी. श्री. सूरज दिलीप पवार श्री. स्वप्नील दादासो पाटील श्री. दिग्विजय भिमराव कनसे श्री. राजेंद्र भिमराज मडके	१	१	.	.	.	.	.
३३	श्री. स्वप्नील दादासो पाटील श्री. सूरज दिलीप पवार श्री. दिग्विजय भिमराव कनसे	१	१	.	.	.	.	.
३४	श्री. मनोज धोंडिराम पाटील डॉ. गोपीनाथ सिंघराम श्री. राजेंद्र भिमराज मडके	१	१	.	.	.	.	.
३५	श्रीमती. अरिफा शिकलगार	१	१	.	.	.	.	.
३६	डॉ. सुहास गजानन सपाटे	३	२	१	.	.	.	.
३७	श्री. संदिप गजानन सुतार	२	२	.	.	.	.	.
३८	श्री. अमोल सुभाष डांगे	२	२	.	.	.	.	.
३९	श्रीमती. अश्विनी संदिप पाटील	१	१	.	.	.	.	.
४०	श्री. प्रवीण बबन मोरे	१	१	.	.	.	.	.
४१	श्री. रमेश महादेव कांबळे	१	१	.	.	.	.	.
४२	डॉ. नवनीत धोंडिबा सांगले	५	३	२	.	.	.	.
४३	श्री. औदुंबर गंगाराम शिंदे	१	१	.	.	.	.	.
४४	श्री. चेनतकुमार वसंत सुर्यवंशी	१	१	.	.	.	.	.
४५	श्री. आनंदराव निवृत्ती मेटकरी	१	१	.	.	.	.	.
४६	श्री. प्रतापसिंग विजयसिंग गायकवाड	१	१	.	.	.	.	.
४७	श्रीमती. आशाताई शशिकांत जाधव	२	२	.	.	.	.	.
४८	श्री. संदिप भगवान बर्गे	१	१	.	.	.	.	.
४९	श्री. अनिल दिनकर चव्हाण	१	१	.	.	.	.	.

अ. क्र.	शिक्षकांचे नाव	ISBN प्राप्त प्रकाशित रिसर्च पेपर (संख्या)	ISSN/ISBN प्राप्त प्रकाशित शोधनिबंध (संख्या)			शोधनिबंध सादर (संख्या)		
			आंतरराष्ट्रीय	राष्ट्रीय	राज्य	आंतरराष्ट्रीय	राष्ट्रीय	राज्य
५०	श्री. मनोज धोंडिराम पाटील	१	१	.	.	.	.	.
५१	श्रीमती. ज्योती मोहन खराडे	२	२	.	.	.	.	.
५२	श्री. स्वप्नील दादासो पाटील श्री. सूरज दिलीप पवार श्री. दिग्विजय भिमराव कनसे	१	१	.	.	.	.	.
५३	श्री. समीर उस्मान बागवान श्री. सुहेल कैसर शेख श्री. नजमुदद्ीन मौलाअली जमादार श्री. याकूब अनवर मकानदार	१	१	.	.	.	.	.
५४	श्री. सुहेल कैसर शेख	१	१	.	.	.	.	.
५५	श्री. समीर उस्मान बागवान	१	१	.	.	.	.	.
५६	श्री. विशाल बाबासाहेब पाटील	१	१	.	.	.	.	.
५७	श्री. स्वप्नील दादासो पाटील	१	१	.	.	.	.	.
५८	श्री. सुयोगकुमार विजय तारळकर	१	१	.	.	.	.	.
५९	डॉ. शबनम शब्बीर तांबोळी	१	१	.	.	.	.	.
६०	श्री. संदिप बिडवाई श्री. सायली संदिप बिडवाई	१	१	.	.	.	.	.
६१	श्री. बसवराज स. सनकश्यपन्नवार	४	४	.	.	.	.	.
६२	श्री. विक्रम अनंत माने	१	१	.	.	.	.	.
६३	डॉ. लक्ष्मण यदु वाघमोडे	१	१	.	.	.	.	.
६४	डॉ. श्रीरंग पांडुरंग चव्हाण	२	१	१	.	.	.	.
६५	श्री. मनोज महात्माजी जाधव	२	१	१	.	.	.	.
६६	डॉ. वैभव नारायण पवार	३	३	.	.	.	.	.
६७	श्री. गणेश नारायण रकटे	१	१	.	.	.	.	.
६८	डॉ. सतीश आनंद मूल्ल्या	३	३	.	.	.	.	.
६९	श्री. सुजीत विजय यादव	१	२	.	.	.	.	.
७०	श्री. वैभव सिद्राया गनाचारी	१	१	.	.	.	.	.
७१	श्री. संदिप शामराव चव्हाण	१	१	.	.	.	.	.

अ. क्र.	शिक्षकांचे नाव	ISBN प्राप्त प्रकाशित रिसर्च पेपर (संख्या)	ISSN/ISBN प्राप्त प्रकाशित शोधनिबंध (संख्या)			शोधनिबंध सादर (संख्या)		
			आंतरराष्ट्रीय	राष्ट्रीय	राज्य	आंतरराष्ट्रीय	राष्ट्रीय	राज्य
७२	श्री. दिग्विजय अच्युतराव महामाने	१	१	.	.	.	.	.
७३	श्री. दिनेश अविनाश धनवडे	१	१	.	.	.	.	.
७४	श्री. सुरज लक्ष्मण चित्तेवार	१	१	.	.	.	.	.
७५	श्री. सिध्दांत विश्वनाथ निहांदार	२	२	.	.	.	.	.
७६	श्री. अभिजीत विजय पाटील	१	१	.	.	.	.	.
७७	श्री. परेश माणिक वाडेकर	१	१	.	.	.	.	.
७८	श्री. विजय बालकृष्ण पाटील	१	१	.	.	.	.	.
७९	श्री. विवेक सुरेश गोंदकर	१	१	.	.	.	.	.
८०	श्री. अभिजीत शंकर ताटे	१	१	.	.	.	.	.
८१	श्री. प्रशांत श्रीमंत दाईंगडे	२	२	.	.	.	.	.

अ.नं.	पुस्तकांचे नाव	लेखकाचे नाव	पुस्तकांची किंमत	एकूण पुस्तके
१	मराठी पोवाडा	सुर्यकांत रामचंद्र खांडेकर	११५/-	३३७
२	मराठेकालीन समाज जीवन	एम. ए. लोहार	७०/-	२७
३	मराठेशाहीतील पत्ररूप गद्य १६५० ते १७५०	सुधाकर पवार	५०/-	२१५
४	कोल्हापुरच्या चित्र शिल्प परंपरेचा १५० वर्षाचा इतिहास	डॉ. सुभाष देसाई	१३५/-	१७७
५	हिंद स्वराज्य आणि आत्मबळाची प्राप्ती	डॉ. अशोक चौसाळकर	१८/-	९८
६	शिवशाही पोर्तूगीज कागदपत्रे	स. श. देसाई/उषा ईथापे	११५/-	४३४
७	स्वराज्य आणि राज्यसंस्था	राम बापट	५०/-	०२
८	निळे पाणी पांढरी वाळू	बी. एस. पाटील	२००/-	९७
९	डिस्कव्हरी	दिपक मंडलीक	१३०/-	२३५
१०	टिळक आणी आगरकर यांचे राजकीय विचार	डॉ. अशोक चौसाळकर	२५/-	२५/-
११	ताराबाई पेपर्स (इंग्रजी)	डॉ. आप्पासाहेब पवार	४५/-	२००
१२	जिजाबाई कालीन कागदपत्रे	डॉ. आप्पासाहेब पवार	२३०/-	३६३
१३	जैन साहित्य व संस्कृती	डॉ. विलास संगवे	१४०/-	३७५
१४	भारतीय राष्ट्रवादापुढील आव्हाने	डॉ. अशोक चौसाळकर	७५/-	५७
१५	अर्थकारण	प्रा. जे. एफ. पाटील	१५५/-	४०२
१६	अर्थनिती	प्रा. जे. एफ. पाटील	७०/-	३९०
१७	ग्रामीण साहित्याचे अग्रेसर मानकरी : म. भा. भोसले	डॉ. प्रकाश कुभार	११५/-	३८५
१८	धीरेंद्र मुजूमदार जीवन आणि कार्य गांधी अभ्यास केंद्र	प्रा. सु. श्री. पांढरीपांडे	१०/-	०३
१९	कुलगुरू डॉ. आप्पासाहेब पवार : जीवन आणि कार्य	डॉ.सौ. भाग्यश्री महादेव जाधव	१४०/-	३६५
२०	पितामह	प्रा. भैरव कुंभार	८०/-	३०७
२१	चंपारण्याचा लढा गांधीजींचे तंत्र व लोक	दत्ता साबळे	७०/-	४३
२२	म.गांधी प्रणित इतिहासशास्त्र आणि हिंद स्वराज्य अन्वयार्थ	फकरूददीन बेन्नूर	५५/-	१०९
२३	गोडबोले व्याख्यान मालीका पुस्तक ७वे मेमोरीयल लेक्चर	---	५०/-	९२
२४	सप्तसतिसार भाव दिपीका छप्पण गहायो	डॉ. एन. उप्पाध्ये	१०/-	३४६
२५	ज्ञानेश्वरी	प्रा. पा. ना. कुलकर्णी	३००/-	४७८
२६	श्री. शाहूंचे चरित्र	कै. वासूदेव आत्माराम लाटकरष्शास्त्री	१००/-	५१
२७	*राजर्षी छत्रपती शाहू महाराज* Economic Polices & Promrammes	आर. एस. मोहपारे /जे. एफ. पाटील	४७५/-	३०३

अ.नं.	पुस्तकांचे नाव	लेखकाचे नाव	पुस्तकांची किंमत	एकूण पुस्तके
२८	श्रीमच्छत्रपती शाहू महाराज यांचे चरित्र	आण्णासाहेब बाबाजी लठ्ठे	१५०/-	२२
२९	जैन व प्राकृत साहित्य व भाषा	डॉ. बि. के. खडबडी	२००/-	२४०
३०	गांधीजीका खोया हुआ धन	श्रीमती निलम परीख	१६/-	०३
३१	समृध्द चंद्रगिरी महावीर अध्यासन	डॉ. पदमजा पाटील	१७०/-	३७४
३२	महाराष्ट्राचा इतिहास मांडणी व पुनर्मांडणी	डॉ. जयसिंगराव पवार/भालबा विभूते	१५०/-	४८२
३३	महाराष्ट्रातील सहकारी अर्थकारण मुल्यमापन व दिशा दर्शन	डॉ. जे. एफ. पाटील /भालबा विभुते	१००/-	२८०
३४	डॉ. बाळकृष्ण चरित्र कार्य आणि आठवणी	मो. रा. वाळबे. / जयसिंगराव पवार	१००/-	५९८
३५	मराठयांच्या इतिहासाचे पैलू	डॉ एम. अे. लोहार	७५/-	३२५
३६	ताराबाईकालीन कागदपत्रे (खंड -१)	डॉ. जयसिंगराव पवार	३४५/-	३३१
३७	ताराबाईकालीन कागदपत्रे (खंड -२)	डॉ. आप्पासाहेब पवार	२३५/-	३३६
३८	ताराबाईकालीन कागदपत्रे (खंड -३)	डॉ. आप्पासाहेब पवार	१८०/-	३५४
३९	लोकनेते बाळासाहेब देसाई जीवन आणि कार्य	प्रा. आत्माराम गोपाळराव थोरात	१३०/-	६१७
४०	रहस्यमय चंद्रमा आणि भारताचे १ मिषन	नरेंद्र भंडारी	१३०/-	६५२
४१	शिवचरित्र - एक अभ्यास (शाहू सशोधन केंद्र)	सेतू माधवराव पगडी	१५०/-	१०९
४२	श्रीमंत क्षात्रजगदगूरू विचार दर्शन - १	डॉ. जयसिंगराव पवार	१००/-	१८७
४३	महाराष्ट्रातील जेष्ठ नागरीक - एक अभ्यास	प्रा. य. ना. कदम	११०/-	३६८
44	Raj. Shahu Chhatrapati paper Volume .I	Late Dr. A.G.Pawar	100/-	101
45	Raj. Shahu Chhatrapati paper Volume .II	Dr. Vilas Sangave	100/-	323
46	Raj. Shahu Chhatrapati paper Volume .III	Dr. Vilas Sangave	100/-	367
47	Raj. Shahu Chhatrapati paper Volume .IV	Dr. Vilas Sangave /Dr.B.D.Khane	100/-	Nil
48	Raj. Shahu Chhatrapati paper Volume .V	Dr. Vilas Sangave	100/-	308
49	Raj. Shahu Chhatrapati paper Volume .VI	Dr. Vilas Sangave	100/-	103
50	Raj. Shahu Chhatrapati paper Volume .VII	Dr. Vilas Sangave	100/-	119
51	Raj. Shahu Chhatrapati paper Volume .VII	Dr. Vilas Sangave	100/-	138
52	Raj. Shahu Chhatrapati paper Volume .IX	Dr. Vilas Sangave	100/-	149
53	Glimpses of Rajarshishahu Maharaj	Prin. R. K. Kanbarkar	100/-	822
54	Studies In Indian History	Dr. V.D. Rao	100/-	38
55	Studies In Shivaji & His Time	Dr. B.R. Kamble	100/-	364
56	Jawaharlal Nehrus Role In India's politics	Dr. N.G. Rajurkar	40/-	180
57	Mangroves of Maharashtra	Leela J. Bhosale	150/-	03
58	Flora of Kolhapur District	S. R. Yadav / M. M. Sardesai	1270/-900/-	450
59	The Mangroves	Leela J. Bhosale	200/-	03

अ.नं.	पुस्तकांचे नाव	लेखकाचे नाव	पुस्तकांची किंमत	एकूण पुस्तके
60	Non Brahmin Movement In Southrn India	Kashinath Kavalekar	100/-	05
61	Globalisation Implication for India Lect. Ist	P.N. Joshi	20/-	327
62	Sruti Siddanta Dipika and Sruti Sidhant Prakashan	PT. Balacharya Khuperkar & Prof. R. F. Nipanikar	60/-	406
63	Karveer Mahatmaya	G. V. Tagare (New Copy)	56/- / 290	469
64	Rupee Convertibility Problems & Prospect	Dr. J. F. Patil	200/-	402
65	Poetry In English	Christopher Brumfit	15/-	01
66	Freedom Movement in princely State of Maharashtra	Dr. Arun Bhosale	300/-	342
67	Survey Research Political Science in India	V. M. Sirsikar	05/-	74
68	Compendium of Research Vol. II	-	50/-	462
69	8th Annual Conference Probility Vol. I	-	170/-	284
70	Proceeding of the 8th Annual Conference of the Statistics Vol. II	-	200/-	387
71	Some Aspect of Molecular Engg.	B. Biswas / A. B. Biswas	10/-	254
72	Solid State Energy Conversion	S. H. Pawar C. H. Bhosale R. N. Patil	100/-	296
73	Solar Energy & Rural Development	S. H. Pawar /C.D .Lokhande R. N. Patil	150/-	19
74	Energy Resources Through Photo Electro Chemical Rutues	S. H. Pawar	100/-	112
75	Cryogenics & Its Applications	S. H. Pawar /V. N. Shinde K.G.Narayankhedkar	200/-	410
76	Abstract National Symposium on App. Of Geo-Chemistry	-	100/-	30
77	Non Performing Assets	J. F. Patil / V. S. Patil	250/-	381
78	Inquiry & Dialogue Old	N. A. Nikam / Usha Ithape	05/-	89
79	Eco- Gergraphical Stuties In Vashisti & Terekhole River	G. V. Joshi / S. D. Shinde	25/-	79
80	Mansoon Metrology	Mrs. Sulochana Gadgil	05/-	11
81	Exprimantation With Lang in Indian Writing	S. K. Desai	05/-	597
82	Some Aspect of Applied Languistics	A. B. Biswas	05/-	226
83	Weekly Markets & Fairs In South Ratnagiri	Dr. M. D. Tawade	05/-	197
84	Fonancial Sector Reforms of India	Prof. B. S. R. Rao	35/-	457
85	Profile & Industries Finance India	V.B. Kakade / J. E. Patil	60/-	372
86	Service Tax In India	J. F. Patil / V. S. Patil	120/-	398
87	First Urbanisation to the Urban Revolution in India	Radhika Sheshan	30/-	91
88	Micro Finance (Theory & Practice)	J. F. Patil / V. S. Patil	75/-	333
89	Revitalizing Rural Co – Credit	J. F. Patil / V. S. Patil	50/-	432
90	R. N. Godbole Memorial Lect. 4th	Ashish Shaha	30/-	241
91	Study Material on Recent Management	H. M.Thakar / J. B. Kulkarni	105/-	102
92	Institution For Agricultural Dev Finance	K. V. Marulkar / J. F. Patil	50/-	413
93	Education Loan in Public Sector	J. B. Kulkarni	20/-	700
94	Financial Education	J. B. Kulkarni	85/-	209
95	Insurance Sector Third Bank of India Centamary Lect 3rd	-	30/-	273

अ.नं.	पुस्तकांचे नाव	लेखकाचे नाव	पुस्तकांची किंमत	एकूण पुस्तके
96	Financial Inclusion (Old)	J. B. Kulkarni	30/-	68
97	National Civil Society in Western India	Ashok Chousalkar	125/-	155
98	Studies in Prof. D. D. Kosambi on State Frundalism	Ashok Chousalkar	40/-	184
99	Emerging Cust. Service in Banking	J. F. Patil / V. S. Patil	70/-	367
100	Management of university Administration	J. F. Patil	100/-	457
101	Recent Trends in Banking – I	V. S. Patil/ J. B. Kulkarni	65/-	76
102	Recent Trends in Banking – II	V. S. Patil/ J. B. Kulkarni	90/-	90
103	Recent Trends in Banking – III	V. S. Patil/ J. B. Kulkarni	90/-	150
104	Central Banking in India & Abroad Godbole Lect- II	Dr. Narendra Jadhav	60/-	205
105	Prob & Prosp of Co- opp Movement	J. F. Patil / V. S. Patil	225/-	391
106	Splend of Janism in Southern India	Dr. Padmaja A. Patil	277/-	238
107	Partition of India Nehru Study Centry	Rajurkar N. G.	40/-	233
108	Regime of Rajarshi Shahu Chhatrpati	Dr. Vilas Sangave	395/-	373
109	Grasses of Maharashtra	G.G. Potdar / C. B. Salunkhe	1230/-	707
110	Studies in Maratha History Vol- I	Dr. A. G. Pawar	190/-	443
111	Studies in Maratha History Vol- II	Setu Madhavrao Pagadi	140/-	441
112	The Regin of Shahu Chh. (1708-49)	Dr. Appasaheb Pawar	470/-	66
113	Foreign Investment In India	J. F. Patil / V. S. Patil	125/-	398
114	Urban Co- opp Bank R. N. Godbole lect-5th	Smt. Usha Thorat	30/-	306
115	An Over view of Banking Policies With reference to the foundness of bank R. N. Godbole Lect VIth	R. Bhaskaran	20/-	474
116	Annasaheb Latthe & His Times	Dr. Padmaja A. patil	350/-	458
117	Enrich Jain Heritage Sallekhana Ahimsa Lecturer	Dr. Padmaja A. patil	300/-	247
118	Jain Philosophy Institutions & Personalities A. Panomic View	Dr. Padmaja A. Patil	300/-	248
119	Inquiry and Dialogue (foe'kZ o laokn½	N. A. Nikam	50/-	482
120	Commercialization of Micro Finance Indian Experience R. N. Godbole Lect. IIIrd	Y. S. P. Thorat	30/-	383
121	Rules of Public Sector Bank in Rural Development Critical Review – IInd	-	200/-	402
122	R. N. Godbole Memorial Lect- VIIth Solarpowar for House Holds an innovative Experiment by Gramin Bank	N. K. Joshi	50/-	60
123	University Hand Book (Sports)	Dr. J. F. Patil	200/-	402
124	Rajarshi Shahu Sahitya Mala Vol. VIIth Statistical Reports on the Principality of Kolhapur	Dr. Jayasingrao Pawar	300/-	278
१२५	डॉ. बाबासाहेब आबेंडकर शतकोत्तर रौप्य महोत्सव वि. जयंती गौरव ग्रंथ	डॉ. कृष्णा किरवले	१५०/–	५५९

अ.नं.	पुस्तकांचे नाव	लेखकाचे नाव	पुस्तकांची किंमत	एकूण पुस्तके
१२६	हिंद स्वराज्य	दत्ता शिंदे	२०/-	२७७
१२७	स्वराज्य साधना	दत्ता शिंदे	१०/-	३७७
१२८	खेड्याचे बंड	प्रो. राममूर्ती	२०/-	३३६
129	Gandhian Idea of Rural Development Kulhambakkam village & Lokharti vidyapeeth	R. B. Patil	75/-	389
१३०	लोक-गंगा - यात्रा	धिरेंद्र मुजूमदार	१५०/-	२०८
131	Financial In ciusion a Gateway of Inclusive Development	Shrikrishna s. Mahajan	125/-	349
132	Shivaji The Great Vol – 1	Dr. Jayasingrao Pawar	One Set500/-	1621
133	Shivaji The Great Vol – 2	Dr. Jayasingrao Pawar		1613
134	Shivaji The Great Vol – 3	Dr. Jayasingrao Pawar		1631
135	Shivaji The Great Vol – 4	Dr. Jayasingrao Pawar		1625
136	Shivaji The Great Vol – 1 to 4 (Box)	Dr. Jayasingrao Pawar		73 Box
१३७	भगवान महावीर अध्यासन (तीर्थंकर परिचय माला)	---	२०/-	२४००
१३८	भगवान महावीर अध्यासन (तीर्थंकर परिचय माला) (बॉक्स)	---	५००/-	११२ Box
139	Changing Perspective of Rural Credit and Financial of Rural Poor	Pro. S. S. Sangwan	30/-	237
१४०	प्रेषित राजश्री शाहू छत्रपती	धनंजय कीर	५०/-	९५५
141	Paticcasamuppada (Published on 18/10/2019)	J. R. Dabhole	75/-	440
१४२	संत तुकाराम बावांच्या गाथेचे निरूपण भाग १ व २	श्री. मारूती भाऊसाहेब जाधव (तळाशीकर गुरूजी)	८७०/-	२७०Box
१४३	शाहू छत्रपती राजा आणि क्रांतिकारक	डॉ. जयसिंगराव पवार	१००/-	९८०
१४३	शाहू छत्रपती आणि कोल्हापूर चळवळ	डॉ. जयसिंगराव पवार	१००/-	२२८
१४४	पद्मश्री कै. डॉ. ग. गो. जाधव स्मृती व्याख्यानमाला संग्रह (१८८८-२०१९)	डॉ. शिवाजी जाधव	२५०/-	४५०
१४५	पद्मश्री कै. डॉ. ग. गो. जाधव	डॉ. अलोक जत्राटकर	१५०/-	२३३

टिप:- ज्या पुस्तकाच्या प्रती १ ते ५ शिल्लक आहेत, त्या प्रती विक्रीसाठी उपलब्ध नाहीत.

३३ विद्यापीठ अनुदान मंडळाकडून संशोधन सहाय्य

म. व. वि. वि. विभागाशी निगडीत दि. ०१-०७-२००९ ते दि. ३०/०६/२०२० अखेर उल्लेखनीय बाबींची माहिती खालीलप्रमाणे

Sr. No.	Name of P.I. & Department	Sanctioned Project/ Scheme/ Fellowship/ Workshop/	Funding Agency, Sanctioned letter No. & Date	Sanctioned Amount
1	Dr. N. C. Mali,Yashwantrao Chavan School of Rural Development	A Study of Financial inclusion and Problems in financial Literacy of Rural Women Farm Labourers in Kolhapur District	Maharashtra State Commission for Women (महाराष्ट्र राज्य महिला आयोग) क्रमांक-ममआ-२०१८/संप्र/का-०३/१६९६, दि. १०/०९/२०१८	Rs.1,20,000/-
2	Dr. M. Y. Khachane, Yashwantrao Chavan School of Rural Development	Impact of Digital Literacy on Women Empowerment.		Rs.1,50,000/-
3	Dr. V. B. Kakade, Department of Economics	Impact of Financial inclusion on Housemaids.		Rs.1,00,000/-
4	Dr. P. B. Desai, Department of Sociology	A Study of Reproductive Health and Rights of Rural Women in Western Maharashtra.		Rs.1,50,000/-
5	Department of Biochemistry	DST-FIST Programme	DSTNo. SR/FST/LS-I/2017/77(C),Dated 12/09/2018	Rs.1,05,00,000/-
6	Dr. R. K. Kamat, Department of Computer Science	The Resource Centre in Cyber Security & Data Services	MHRDF.No. 1-110/2018-PN-II,Dated 13/09/2018	Rs.7,00,00,000/-
7	Dr. J. B. Sapkale,Department of Geography	International Conference.(Ten days Research Methodology Course for M. Phil/Ph.D./PDF scholars in Social Sciences)	ICSSRF.No. 5-24/RMC/ST/2018-19/TCB, Dated 17/09/2018	Rs.5,50,000/-
8	Dr. K. D. Sonawane,Department of Biochemistry	Structural bioinformatics studies on ms2ct6A present in the anticodon loop of tRNALys and its role in codon-anticodon recognition with tRNA folding.	SERBEMR/2017/002688,Dated 25/10/2018	Rs.25,73,588/-
9	Dr. R. K. Kamat & Dr. P. S. Patil	RUSA and Industry Sponsored Centre for VLSI System Design	Rashtriaya Ucchatar Shiksha Abhiyan (RUSA)Dtd. 07/12/2018	Rs.2,40,75,000/-
10	Shivaji University, Kolhapur	National Science Day	RGSTCNo. RGSTC/File-2018/NSD/NMD/CR-11,Dated 15/12/2018	Rs.70,000/-
11	Shivaji University, Kolhapur	National Mathematics Day	RGSTCNo. RGSTC/File-2018/NSD/NMD/CR-11,Dated 26/11/2018	Rs.65,000/-

Sr. No.	Name of P.I. & Department	Sanctioned Project/ Scheme/ Fellowship/ Workshop/	Funding Agency, Sanctioned letter No. & Date	Sanctioned Amount
12	Dr. D. S. Bhange,Department of Chemistry	National Conference	SERBNo. SSY/2018/ 001170, Dated 27/12/2018	Rs.50,000/-
13	Dr. Jagan Karade, Department of Sociology	Capacity Building Programme	ICSSRNo. 10-23/CBP/SC/2018-19/ TCBDated 24/01/2019	Rs.8,00,000/-
14	Dr. M. M. Lekhak, Department of Botany	Indo-Japanese Joint project on "Establishment of Young Researcher fellowship programme 2018-2019"	INSANo. IA/Indo-Japanese/ F-1/ 2019,Dated 11/12/2018	Rs.1,00,000/-
15	Dr. P. K. Pawar, Department of Biochemistry	Application of Plant Proteinaceous á-Amylase Inhibitors in Food Processing and Post-Harvest Preservation	RGSTCNo. RGSTC/File-2018/DPP-184/CR-23,Dated 10/01/2019	Rs.68,20,400/-
16	Dr. K. D. Kucche, Department of Mathematics	Analysis of ø-Hilfer Fractional Differential Equations.	SERBNo. EEQ/2018/ 000407,Dated 15/02/2019	Rs.17,58,000/-
17	Dr. M. S. Deshmukh, Department of Economics	An Analysis of Sustainable Livelihood Security in Western Maharashtra	ICSSRF. No. IMPRESS/ P306/210/ 2018-19/ ICSSR,Dated 11/03/2019	Rs.10,00,000/-
18	Dr. S. S. Mahajan, Department of Commerce and Management	An Evaluation of Pradhan Mantri Jan Dhan Yojana and Roadmap Ahead.	ICSSR F. No. IMPRESS/ P1906/ 130/2018-19/ ICSSR,Dated 11/03/2019	Rs.8,50,000/-
19	Shri. Y. B. Mane, Department of Commerce and Management	ICSSR Doctoral Fellowship Grant	ICSSRF. No. RFD/2018-19/ GEN/COMM/90,Dated 07/03/ 2019	Rs.2,60,000/-
20	Dr. M. S. Deshmukh, Department of Economics	An Analysis of Sustainable Livelihood Security in Western Maharashtra	ICSSRF. No. IMPRESS/ P306/210/ 2018-19/ ICSSR,Dated 11/03/2019	Rs.10,00,000/-
21	Dr. S. S. Mahajan,Department of Commerce and Management	An Evaluation of Pradhan Mantri Jan Dhan Yojana and Roadmap Ahead.	ICSSRF. No. IMPRESS/ P1906/ 130/2018-19/ ICSSR,Dated 11/03/2019	Rs.8,50,000/-
22	Shri. Y. B. Mane,Department of Commerce and Management	ICSSR Doctoral Fellowship Grant	ICSSRF. No. RFD/2018-19/ GEN/COMM/90,Dated 07/ 03/2019	Rs.2,60,000/-
23	Shri. Amol Minchekar,Centre for YCSRD, SUK	A Study of Perception of Beneficiaries under CSR Activities by Kirloskar Oil Engines Limited In 2018-19	Kirloskar Oil Engine Ltd.Ref. No. NilDated 08/ 04/2019	Rs.2,65,441/-
24	Dr. V. D. Jadhav,Department of Boatany	देवराईतील दुर्मिळ व क्ष प्रजातीच्या बिया गोळा करुन रोपे निर्मिती करणे	विभागीय वन अधिकारी कार्यालय, कोल्हापूर (क्र.अ./कक्ष-४/संशोधन/सर्व्हे/ १८३, दि. १७/०५/२०१९)	
			TOTAL	**Rs.12,25,67,429/-**

* राष्ट्रीय उच्चतर शिक्षा अभियान (रुसा) या योजनेअंतर्गत Component No. 3 : Infrastructure Grants to University या घटकासाठी फेज-१ एकूण रक्कम रु.२०,०० कोटी इतका निधी मंजूर असून त्यापैकी आजअखेर एकूण रु.१५,०० कोटी इतका निधी विद्यापीठास प्राप्त झाला आहे. दि.०६/०३/२०१९ च्या पत्रान्वये रु.५.०० कोटी इतका निधी केंद्र व राज्य शासनामार्फत मंजूर झाला असून तो दि. २७/०३/२०१९ रोजी विद्यापीठास प्राप्त झाला आहे.

* भारत सरकारने राष्ट्रीय शिक्षण धोरण २०१९ (National Education Policy 2019) चा मसुदा जाहीर केलेल्या मसुद्यास अनुसरुन विद्यापीठाच्या सुचना पाठविणेकरिता दि. २८/०६/२०१९ रोजी दुपारी ३.०० वाजता राजर्षी शाहू सभागृह येथे कार्यशाळा आयोजित करण्यात आली होती.

* शिवाजी विद्यापीठ अधिविभागातील तसेच संलग्न महाविद्यालयातील युवा शिक्षकामध्ये संशोधनाची आवड व जिज्ञासा निर्माण होण्यासाठी त्यांच्या संशोधन कार्यकक्षेमध्ये जास्तीत जास्त संशोधन प्रकल्प हाती घ्यावेत. याकरिता सन २०१७-१८ या वर्षापासून Research Initiation Scheme ही योजना हाती घेण्यात आली असून सदर योजनेतंर्गत ९४ प्रस्ताव मंजूर करण्यात आले व मंजूर प्रस्तावास प्रथम हप्ता रु. ७०,५२,३९९/- इतके अनुदान विद्यापीठ निधीतून अदा करण्यात आले.

* शिवाजी विद्यापीठ अधिविभागातील शिक्षकांना संशोधन कार्यामध्ये वाढ होवून तसेच त्यांच्या कार्यकक्षेमध्ये जास्तीत जास्त संशोधन प्रकल्प हाती घ्यावेत ज्या शिक्षकांकडे संशोधन प्रकल्प नाहीत किंवा संशोधन प्रकल्पाची मुदत संपलेली आहे. अशा शिक्षकांना सन २०१८-१९ या शैक्षणिक वर्षापासून Research Strengthening Scheme ही योजना विद्यापीठ फंडातून सुरु करण्यात आली असून सदर योजनेतंर्गत ८९ प्रस्ताव मंजूर झाले आहेत. मंजूर प्रकल्पास प्रथम हप्ता रु.८३,४५,५००/- इतके अनुदान अदा करण्यात आले आहे.

■■■

३४ पीएच. डी., एम. फिल. नोंदणी व पदवी प्राप्त केलेल्या विद्यार्थ्यांची तसेच मान्यताप्राप्त मार्गदर्शकांची माहिती (२०१९-२०)

अ.क्र	विद्याशाखा	विषय	पदवीप्राप्त संख्या विद्यार्थी	नोंदणी केलेले विद्यार्थी
१	मानवशास्त्र	मराठी	१३	२५
		हिंदी	१०	३२
		इंग्रजी	१८	३२
		अर्धमागधी	०	०
		मानसशास्त्र	०१	०५
		राज्यशास्त्र	०७	१३
		इतिहास	०२	०६
		अर्थशास्त्र	०५	१८
		समाजशास्त्र	०४	०१
		संस्कृत	०१	..
		विधी	००	००
		समाजसेवा	००	००
२	वाणिज्य	अकौन्टन्सी	०२	०५
		वाणिज्य	०	१५
		बिझनेस इकॉनॉमिक्स	०१	०५
		वाणिज्य व व्यवस्थापन	०७	००
		बिझनेस मॅनेजमेंट	०४	१०
३	विज्ञान तंत्रज्ञान	पदार्थ विज्ञान	०५	६३
		वनस्पतीशास्त्र	२३	३५
		पर्यावरणशास्त्र व इंजिनिअरींग	००	०१
		पर्यावरणशास्त्र	०१	०२
		भूगोल	१५	२७
		जैव तंत्रज्ञान	०६	०३
		जैव तंत्रज्ञान इंजिनिअरींग	००	०१
		संख्याशास्त्र	०५	०२
		रसायनशास्त्र	३४	६२

अ.क्र	विद्याशाखा	विषय	पदवीप्राप्त संख्या विद्यार्थी	नोंदणी केलेले विद्यार्थी
		ए.जी.पी.एम	०१	०१
		गणितशास्त्र	०८	०८
		होम सायन्स	००	०२
		संगणक शास्त्र	०७	१०
		सूक्ष्म जीवशास्त्र	०३	०३
		प्राणीशास्त्र	११	२७
		जैव रसायनशास्त्र	१२	०२
		फुड ॲन्ड टेक्नॉलॉजी	००	००
		संगणक अनुप्रयोग	००	००
		इलेक्ट्रॉनिक्स इंजिनिअरींग	०२	१५
		इलेक्ट्राकल इंजिनिअरींग	००	०४
		इलेक्ट्रॉनिक्स ॲन्ड टेलिकम्युनिकेशन	००	००
		इलेक्ट्रॉनिक्स सायन्स	०८	०४
		मॅकेनिकल इंजिनिअरींग	००	२७
		सिव्हील इंजिनिअरींग	०३	२०
		फार्मसी	११	२८
		कॉम्प्युटर सायन्स ॲण्ड इंजिनिअरींग	००	०५
		टेक्स्टाईल इंजिनिअरींग	०१	०४
		सूक्ष्मशास्त्र तंत्रज्ञान	००	१५
		केमिकल इंजिनिअरींग	०१	०४
४	आंतरशाखीय विद्याशाखा	शिक्षणशास्त्र	०८	३०
		शारीरिक शिक्षण	०१	१२
		वृत्तपत्रविद्या व संवादशास्त्र	०२	००
		संगीतशास्त्र	००	००
		नाट्यशास्त्र	००	००
		ग्रंथालय व माहितीशास्त्र	०२	१३
		एकुण विद्यार्थी	**२४५**	**६०६**

इ) एम. फिल. व पीएच. डी. अभ्यासक्रमांसाठी मार्गदर्शक म्हणून मान्यता दिलेल्या मार्गदर्शकांची विषयनिहाय माहिती दर्शविणारा तक्ता. (२०१९–२०२०).

अ. क्र.	मार्गदर्शकाचे नाव व कॉलेज	विषय	एम.फिल./पीएच.डी.
१.	डॉ. चेतेवाल राजेशकुमार परमानंद कला व वाणिज्य महाविद्यालय, ११७/ए/१/२, शुक्रवार पेठ, सातारा	लेखा	एम.फिल./पीएच.डी.
२.	डॉ. चिनी मोहन देवप्पा आदर्श महाविद्यालय, विटा, ता. खानापूर जि. सांगली ४१५ ३११	लेखा	एम.फिल./पीएच.डी.
३.	डॉ. मुलाणी जहांगीर गुलाब कै. मालती वसंतरावदादा पाटील कन्या महाविद्यालय, उरूण इस्लामपूर, ता. वाळवा, जि. सांगली	लेखा	एम.फिल./पीएच.डी.
४.	डॉ. देवकर रेखा रत्नाकर देशभक्त आनंदराव बळवंतराव नाईक कला व विज्ञान महाविद्यालय, यशवंतनगर, चिखली, ता. शिराळा, जि. सांगली	वनस्पतीशास्त्र	एम.फिल./पीएच.डी.
५.	डॉ. देसाई मृणाल सुभाषराव कर्मवीर हिरे आर्टस, विज्ञान, वाणिज्य आणि शिक्षण महाविद्यालय, मा. मुरलीधरनगर, गारगोटी, ता. भुदरगड, जि. कोल्हापूर	वनस्पतीशास्त्र	एम.फिल./पीएच.डी.
६.	डॉ. केंगर युवराज धोंडीराम श्रीमती कुसुमताई राजारामबापू पाटील कन्या महाविद्यालय (कला, वाणिज्य व विज्ञान) इस्लामपूर, ता. वाळवा, जि. सांगली	वनस्पतीशास्त्र	एम.फिल./पीएच.डी.
७.	डॉ. माधले संतोष वसंत श्री. यशवंतराव पाटील विज्ञान महाविद्यालय, सोळांकूर ता. राधानगरी, जि. कोल्हापूर	वनस्पतीशास्त्र	एम.फिल./पीएच.डी.
८.	डॉ. नंदीकर मयूर धोंडीराम नूरोजी गोदराज सेंटर फॉर प्लांट रिसर्च शिंदेवाडी, ता. खंडाळा, जि. सातारा	वनस्पतीशास्त्र	एम.फिल./पीएच.डी.
९.	डॉ. निकम विजया कृष्णा सदगुरू गाडगे महाराज महाविद्यालय, विद्यानगर, ता. कराड, जि. सातारा	वनस्पतीशास्त्र	एम.फिल./पीएच.डी.
१०.	डॉ. पवार उदय सिडू, आमदार शशिकांत शिंदे महाविद्यालय, माढा, ता. जावली, जि. सातारा	वनस्पतीशास्त्र	एम.फिल./पीएच.डी.

अ. क्र.	मार्गदर्शकाचे नाव व कॉलेज	विषय	एम.फिल./पीएच.डी.
११.	डॉ. रामटेके पुरषोत्तम खेत्री राजा श्रीपतराव भगवंतराव महाविद्यालय, औंध, ता. खटाव जि. सातारा	वनस्पतीशास्त्र	एम.फिल./पीएच.डी.
१२.	डॉ. सुतार मनीषा सुरेशकुमार, श्री. यशवंतराव पाटील विज्ञान महाविद्यालय, सोळांकूर ता. राधानगरी, जि. कोल्हापूर	वनस्पतीशास्त्र	एम.फिल./पीएच.डी.
१३.	डॉ. बुरे सुर्यनारायण सन्यासिनाईडू गणपतराव आरवाडे वाणिज्य महाविद्यालय, सांगली	व्यवसाय अर्थशास्त्र	एम.फिल./पीएच.डी.
१४.	डॉ. जोशी ज्योती दिपक चिंतामणराव इन्स्टिटयूट ऑफ मॅनेजमेंट ॲन्ड रिसर्च, चिंतामणराव कॉलेज ऑफ कॉमर्स, सांगली ४१६ ५१५	व्यवसाय व्यवस्थापन	एम.फिल./पीएच.डी.
१५.	डॉ. कदम विद्या सुनील राजारामबापू इन्स्टिटयूट ऑफ टेक्नॉलॉजी राजारामनगर, साखराळे, ता. वाळवा, जि. सांगली	व्यवसाय अर्थशास्त्र	एम.फिल./पीएच.डी.
१६.	डॉ. लोखंडे उदय मारूती कला व वाणिज्य महाविद्यालय, ११७/ए/१/२, शुक्रवार पेठ, सातारा	व्यवसाय व्यवस्थापन	एम.फिल./पीएच.डी.
१७.	डॉ. मेधा स्वेता संजोग चिंतामणराव इन्स्टिट्यूट ऑफ मॅनेजमेंट ऑफ रिसर्च, चिंतामणराव कॉलेज ऑफ कॉमर्स, सांगली ४१६ ५१५	व्यवसाय व्यवस्थापन	एम.फिल./पीएच.डी.
१८.	डॉ. मुलाणी जहांगीर गुलाब कै. मालती वसंतरावदादा पाटील कन्या महाविद्यालय, उरूण इस्लामपूर, ता. वाळवा, जि. सांगली	व्यवसाय व्यवस्थापन	एम.फिल./पीएच.डी.
१९.	डॉ. अंभोरे अजय निवृत्तीराव पद्मभूषण डॉ. वसंतरावदादा पाटील महाविद्यालय, तासगाव ता. तासगाव, जि. सांगली	रसायनशास्त्र	एम.फिल./पीएच.डी.
२०.	डॉ. अंकुशराव संजय शिवराम विवेकानंद महाविद्यालय, २०४, ई वॉर्ड, ताराबाई पार्क, कोल्हापूर	रसायनशास्त्र	एम.फिल./पीएच.डी.
२१.	डॉ. जाधव स्वाती देवकुमार पद्मभूषण डॉ. वसंतरावदादा पाटील महाविद्यालय, तासगाव ता. तासगाव, जि. सांगली	रसायनशास्त्र	एम.फिल./पीएच.डी.
२२.	डॉ. कांबळे अतुल दिनकर श्री. यशवंतराव पाटील विज्ञान महाविद्यालय, सोळांकूर ता. राधानगरी, जि. कोल्हापूर	रसायनशास्त्र	एम.फिल./पीएच.डी.

अ. क्र.	मार्गदर्शकाचे नाव व कॉलेज	विषय	एम.फिल./पीएच.डी.
२३.	डॉ. खानसोले गोपीनाथ शंकर देशभक्त आनंदराव बळवंतराव नाईक कला व विज्ञान महाविद्यालय, यशवंतनगर, चिखली ता. शिराळा, जि. सांगली	रसायनशास्त्र	एम.फिल./पीएच.डी.
२४.	डॉ. पांडव राजकुमार शहाजी यशवंतराव चव्हाण वारणा महाविद्यालय, वारणानगर, ता. पन्हाळा, जि. कोल्हापूर	रसायनशास्त्र	एम.फिल./पीएच.डी.
२५.	डॉ. पाटील अनिल बाबासो देशभक्त आनंदराव बळवंतराव नाईक कला व विज्ञान महाविद्यालय, यशवंतनगर, चिखली, ता. शिराळा, जि. सांगली	रसायनशास्त्र	एम.फिल./पीएच.डी.
२६.	डॉ. पाटील निवास मारूतराव भोगावती महाविद्यालय, कुरूकली, ता. करवीर, जि. कोल्हापूर	रसायनशास्त्र	एम.फिल./पीएच.डी.
२७.	डॉ. पाटील सुरेश व्यंकटराव राजर्षी छत्रपती शाहू कॉलेज, कदमवाडी रोड, कोल्हापूर	रसायनशास्त्र	एम.फिल./पीएच.डी.
२८.	डॉ. पवार समाधान प्रकाश राजर्षी छत्रपती शाहू कॉलेज, कदमवाडी रोड, कोल्हापूर	रसायनशास्त्र	एम.फिल./पीएच.डी.
२९ण	डॉ. सनादी कल्लाप्पा रामचंद्र दूधसाखर महाविद्यालय, बिद्री, मौनीनगर, ता. कागल, जि. कोल्हापूर	रसायनशास्त्र	एम.फिल./पीएच.डी.
३०.	डॉ. तपसे अरविंद बाबूराव बळवंत महाविद्यालय, विटा, ता. खानापूर, जि. सांगली	रसायनशास्त्र	एम.फिल./पीएच.डी.
३१.	डॉ. पोळ चंद्रकांत बाळकृष्ण वालचंद अभियांत्रिकी महाविद्यालय, सांगली (स्वायत्त संस्था), सांगली	सिव्हील अभियांत्रिकी	पीएच.डी.
३२.	डॉ. कदम सचिन बाळासाहेब वालचंद अभियांत्रिकी महाविद्यालय, सांगली (स्वायत्त संस्था), सांगली	सिव्हील अभियांत्रिकी	पीएच.डी.
३३,	डॉ. कांबळे तातोबा आप्पाजी आर.बी. माडखोलकर महाविद्यालय, चंदगड, ता. चंदगड, जि. कोल्हापूर	वाणिज्य	एम.फिल./पीएच.डी.

अ. क्र.	मार्गदर्शकाचे नाव व कॉलेज	विषय	एम.फिल./पीएच.डी.
३४.	डॉ. लोखंडे उदय मारूती कला व वाणिज्य महाविद्यालय, ११७/ए/१/२, शुक्रवार पेठ, सातारा	वाणिज्य	एम.फिल./पीएच.डी.
३५.	डॉ. लोखंडे उदय मारूती कला व वाणिज्य महाविद्यालय, ११७/ए/१/२, शुक्रवार पेठ, सातारा	वाणिज्य	एम.फिल./पीएच.डी.
३६.	डॉ. मुलाणी जहांगीर गुलाब कै. मालती वसंतरावदादा पाटील कन्या महाविद्यालय, उरूण इस्लामपूर, ता. वाळवा, जि. सांगली	वाणिज्य	एम.फिल./पीएच.डी.
३७.	डॉ. पौडमल शोभा अरूण नाईट कॉलेज ऑफ आर्टस अँड कॉमर्स, प्लॉट क्र.५८८, ए, औद्योगिक वसाहत, इचलकरंजी, ता. हातकणंगले, जि. कोल्हापूर ४१६ ११५	वाणिज्य	एम.फिल./पीएच.डी.
३८.	डॉ. शाह रूपेश सतीश गणपतराव आरवाडे वाणिज्य महाविद्यालय, सांगली	वाणिज्य	एम.फिल./पीएच.डी.
३९.	डॉ.आडमुठे अमोल चंद्रकांत राजारामबापू इन्स्टिट्यूट ऑफ टेक्नॉलॉजी राजारामनगर, साखराळे, ता. वाळवा, जि. सांगली	संगणक अभियांत्रिकी आणि तंत्रज्ञान	पीएच.डी.
४०.	डॉ. उंबरकर अनंतकुमार जर्नादन वालचंद अभियांत्रिकी महाविद्यालय, विश्रामबाग, सांगली	संगणक अभियांत्रिकी आणि तंत्रज्ञान	पीएच.डी.
४१.	डॉ. बुरे सुर्यनारायण सन्यासिनाईडू गणपतराव आरवाडे वाणिज्य महाविद्यालय, सांगली	अर्थशास्त्र	एम.फिल./पीएच.डी.
४२.	डॉ. चव्हाण संजय काशिनाथ आजरा महाविद्यालय, आजरा ता. आजरा, जि. कोल्हापूर	अर्थशास्त्र	एम.फिल./पीएच.डी.
४३.	डॉ. देसाई मधुरा बाबासाहेब राजर्षी छत्रपती शाहू कॉलेज, कोल्हापूर	अर्थशास्त्र	एम.फिल./पीएच.डी.
४४.	डॉ. धोंडे संजय विठ्ठल, आमदार शशिकांत शिंदे महाविद्यालय, माढा, ता. जावळी, जि. सातारा	अर्थशास्त्र	एम.फिल./पीएच.डी.
४५.	डॉ. माळकर उल्हास महादेव कला वाणिज्य व विज्ञान महाविद्यालय, पलूस	अर्थशास्त्र	एम.फिल./पीएच.डी.
४६.	डॉ. माने राहूल यशवंत डी. डी. शिंदे सरकार कॉलेज, कोल्हापूर	अर्थशास्त्र	एम.फिल./पीएच.डी.

अ. क्र.	मार्गदर्शकाचे नाव व कॉलेज	विषय	एम.फिल./पीएच.डी.
४७.	डॉ. पवार विजय अर्जुन कला व वाणिज्य महाविद्यालय, ११७/ए/१/२, शुक्रवार पेठ, सातारा	अर्थशास्त्र	एम.फिल./पीएच.डी.
४८.	डॉ. सदामते मोहन गोविंद क्रांतिअग्रणी जी. डी. बापू लाड कला महाविद्यालय, कुंडल, ता. जि. सांगली	अर्थशास्त्र	एम.फिल./पीएच.डी.
४९.	डॉ. झांझुर्णे शिवाजी नामदेव कला व वाणिज्य महाविद्यालय, ११७/ए/१/२, शुक्रवार पेठ, सातारा	अर्थशास्त्र	एम.फिल./पीएच.डी.
५०.	डॉ. कोंबडे सुभाष तुळशीदास अर्थशास्त्र अधिविभाग, शिवाजी विद्यापीठ, कोल्हापूर	अर्थशास्त्र	एम.फिल./पीएच.डी.
५१.	डॉ. इंदलकर नवनाथ ज्ञानदेव श्रीमती पुतलाबेन शहा शिक्षण महाविद्यालय, राजवाडा, सांगली	शिक्षण	एम.फिल./पीएच.डी.
५२.	डॉ. मिरजकर रवींद्र भानुदास महावीर महाविद्यालय, ७/ई, भाऊसिंगजी रोड, कोल्हापूर	शिक्षण	एम.फिल./पीएच.डी.
५३.	डॉ. पाटील श्रध्दा कृष्णराव महावीर महाविद्यालय, ७/ई, भाऊसिंगजी रोड, कोल्हापूर	शिक्षण	एम.फिल./पीएच.डी.
५४.	डॉ. हसाबे रामचंद्र पांडुरंग वालचंद अभियांत्रिकी महाविद्यालय, विश्रामबाग, सांगली	विद्युत अभियांत्रिकी	पीएच.डी.
५५.	डॉ. कालखांबकर वैजू नागो राजारामबापू इन्स्टिट्यूट ऑफ टेक्नॉलॉजी राजारामनगर, साखराळे, ता. वाळवा, जि. सांगली	विद्युत अभियांत्रिकी	पीएच.डी.
५६.	डॉ. भास्कर प्रदीप भास्कर शिवाजी विद्यापीठ, कोल्हापूर	इलेक्ट्रॉनिक्स अभियांत्रिकी	पीएच.डी.
५७.	डॉ. देसाई कमलाकर रवींद्र भारती विद्यापीठ अभियांत्रिकी महाविद्यालय, कोल्हापूर	इलेक्ट्रॉनिक्स अभियांत्रिकी	पीएच.डी.
५८.	डॉ. करवणकर अनिल रेणुकादास शासकीय अभियांत्रिकी महाविद्यालय, कराड, ता. कराड, जि. सातारा	इलेक्ट्रॉनिक्स अभियांत्रिकी	पीएच.डी.
५९.	डॉ. कुंभार महेश शिवाजीराव राजारामबापू इन्स्टिट्यूट ऑफ टेक्नॉलॉजी राजारामनगर, साखराळे, ता. वाळवा, जि. सांगली	इलेक्ट्रॉनिक्स अभियांत्रिकी	पीएच.डी.

अ. क्र.	मार्गदर्शकाचे नाव व कॉलेज	विषय	एम.फिल./पीएच.डी.
६०.	डॉ. लाडगावकर भीमराव पांडुरंग श्रीमती कस्तुरबाई वालचंद कला व विज्ञान महाविद्यालय, वुड हाऊस रोड, राजनेमी कॅम्पस, सांगली	इलेक्ट्रॉनिक्स अभियांत्रिकी	पीएच.डी.
६१.	डॉ. सपकाळ अशोक मधुसुदन शासकीय अभियांत्रिकी महाविद्यालय, कराड, ता. कराड, जि. सातारा	इलेक्ट्रॉनिक्स अभियांत्रिकी	पीएच.डी.
६२.	डॉ. घोडके दादासाहेब गणपती दत्ताजीराव कदम कला, विज्ञान व वाणिज्य महाविद्यालय, इचलकरंजी जि. कोल्हापूर	इंग्रजी आणि भाषाशास्त्र	एम.फिल./पीएच.डी.
६३.	डॉ. जाधव गणेश विजयकुमार धनंजयराव गाडगीळ कॉलेज ऑफ कॉमर्स, सातारा	इंग्रजी आणि भाषाशास्त्र	एम.फिल./पीएच.डी.
६४.	डॉ. काळे ज्ञानदेव साळू आमदार शशिकांत शिंदे महाविद्यालय, माढा, ता. जावली, जि. सातारा	इंग्रजी आणि भाषाशास्त्र	एम.फिल./पीएच.डी.
६५.	डॉ. पाटील लिलावती अरविंद शिक्षण महर्षी डॉ. बापूजी साळुंखे महाविद्यालय, २मिरज जि. सांगली	इंग्रजी आणि भाषाशास्त्र	एम.फिल./पीएच.डी.
६६.	डॉ. पाटील नामदेव काशिनाथ आर.बी. माडखोलकर महाविद्यालय, चंदगड, ता. चंदगड, जि. कोल्हापूर	इंग्रजी आणि भाषाशास्त्र	एम.फिल./पीएच.डी.
६७.	डॉ. पाटील प्रभावती अरविंद विवेकानंद महाविद्यालय, ताराबाई पार्क, कोल्हापूर	इंग्रजी आणि भाषाशास्त्र	एम.फिल./पीएच.डी.
६८.	डॉ. पोंडे राजेंद्र सत्यशील विलिंग्डन कॉलेज, सांगली	इंग्रजी आणि भाषाशास्त्र	एम.फिल./पीएच.डी.
६९.	डॉ. सायकर सतीश गोविंद डी. पी. भोसले महाविद्यालय, कोरेगाव ता. कोरेगाव जि. सातारा	इंग्रजी आणि भाषाशास्त्र	एम.फिल./पीएच.डी.
७०.	डॉ. शिंदे सारंगपाणी रामचंद्र आमदार शशिकांत शिंदे महाविद्यालय, माढा, ता. जावली, जि. सातारा	इंग्रजी आणि भाषाशास्त्र	एम.फिल./पीएच.डी.
७१.	डॉ. सोनटक्के पराग सुधाकर महिला महाविद्यालय उंब्रज, ता. कराड, जि. सातारा	इंग्रजी आणि भाषाशास्त्र	एम.फिल./पीएच.डी.
७२.	डॉ. तिवाडे कविता डॅनियल शिक्षणमहर्षी डॉ. बापूजी साळुंखे महाविद्यालय, मिरज, जि. सांगली	इंग्रजी आणि भाषाशास्त्र	एम.फिल./पीएच.डी.

अ. क्र.	मार्गदर्शकाचे नाव व कॉलेज	विषय	एम.फिल./पीएच.डी.
७३.	डॉ. भंडारे श्रीकांत जयंत राजा श्रीपतराव भगवंतराव महाविद्यालय, औंध, ता. खटाव, जि. सातारा	इंग्रजी आणि भाषाशास्त्र	एम.फिल./पीएच.डी.
७४.	डॉ. फरास सबिहा असिफ राजर्षी छत्रपती शाहू कॉलेज, कदमवाडी रोड, कोल्हापूर	इंग्रजी आणि भाषाशास्त्र	एम.फिल./पीएच.डी.
७५.	डॉ. गुर्जर मनोज दशरथ प्रा. संभाजीराव कदम महाविद्यालय, देवर	इंग्रजी आणि भाषाशास्त्र	एम.फिल./पीएच.डी.
७६.	डॉ. हेंगिष्टे स्नेहल रत्नाकर ता. कोरेगाव जि. सातारा	इंग्रजी आणि भाषाशास्त्र	एम.फिल./पीएच.डी.
७७.	डॉ. कडकणे रघुनाथ अण्णा राजाराम कॉलेज, कोल्हापूर	इंग्रजी आणि भाषाशास्त्र	एम.फिल./पीएच.डी.
७८.	डॉ. लोंढे मंगल विष्णू यशवंतराव चव्हाण महाविद्यालय, उरूण इस्लामपूर ता. वाळवा जि. सांगली ४१५ ४०९	इंग्रजी आणि भाषाशास्त्र	एम.फिल./पीएच.डी.
७९.	डॉ. पाटील डांगे तेजस्विनी दीपक श्रीमती कुसुमताई राजारामबापू पाटील कन्या महाविद्यालय, (कला, वाणिज्य व विज्ञान) इस्लामपूर, ता. वाळवा, जि. सांगली	इंग्रजी आणि भाषाशास्त्र	एम.फिल./पीएच.डी.
८०.	डॉ. पाटील उज्वला विजय कला, वाणिज्य व विज्ञान महाविद्यालय, रामानंदनगर पोस्ट किर्लोस्करवाडी, ता. जि. सांगली ४१६ ३०८	इंग्रजी आणि भाषाशास्त्र	एम.फिल./पीएच.डी.
८१.	डॉ. पवार माधवी संजीव कर्मवीर हिरे आर्टस, विज्ञान, वाणिज्य आणि शिक्षण महाविद्यालय, मा. मुरलीधरनगर, गारगोटी, ता. भुदरगड, जि. कोल्हापूर	इंग्रजी आणि भाषाशास्त्र	एम.फिल./पीएच.डी.
८२.	डॉ. सातपुते दिनेश दत्तात्रय श्री. विजयसिंह यादव महाविद्यालय, पेठ-वडगाव, ता. हातकणंगले, जि. कोल्हापूर	इंग्रजी आणि भाषाशास्त्र	एम.फिल./पीएच.डी.
८३.	डॉ. थोरबोले दत्तात्रय बालासो पद्मभूषण डॉ. वसंतरावदादा पाटील महाविद्यालय, तासगाव ता. तासगाव, जि. सांगली	इंग्रजी आणि भाषाशास्त्र	एम.फिल./पीएच.डी.
८४.	डॉ. गायकवाड विजय पोपट दहिवडी कॉलेज, दहिवडी, ता. माण जि. सातारा	भूगोल	एम.फिल./पीएच.डी.

अ. क्र.	मार्गदर्शकाचे नाव व कॉलेज	विषय	एम.फिल./पीएच.डी.
८५.	डॉ. करंडे सुभाष विष्णू छत्रपती शिवाजी कॉलेज, सातारा	भूगोल	एम.फिल./पीएच.डी.
८६.	डॉ. मसल नंदकुमार सिडू आर. बी. माडखोलकर महाविद्यालय, चंदगड, ता. चंदगड, जि. कोल्हापूर	भूगोल	एम.फिल./पीएच.डी.
८७.	डॉ. पोळ नेताजी सुभानराव पद्मभूषण वसंतरावदादा पाटील महाविद्यालय, कवठे महांकाळ, ता. कवठे महांकाळ, जि. सांगली	भूगोल	एम.फिल./पीएच.डी.
८८.	डॉ. पोरे अभिजित विष्णू छत्रपती शिवाजी कॉलेज, सातारा	भूगोल	एम.फिल./पीएच.डी.
८९.	डॉ. साळवे सुरेश जेनुराव श्रीमती कुसुमताई राजारामबापू पाटील कन्या महाविद्यालय (कला, वाणिज्य व विज्ञान) इस्लामपूर, ता. वाळवा जि. सांगली	भूगोल	एम.फिल./पीएच.डी.
९०.	डॉ. वाघ अर्जुन शिवाजी पद्मभूषण डॉ. वसंतरावदादा पाटील महाविद्यालय, तासगाव ता. तासगाव,	जि. सांगली	भूगोल एम.फिल./पीएच.डी.
९१.	डॉ. अलेटेकर उत्तम राजाराम प्रा.संभाजीराव कदम महाविद्यालय, देवर ता. कोरेगाव जि. सातारा ४१५ ५२४	हिंदी	एम.फिल./पीएच.डी.
९२.	डॉ. बळवंत बाळासाहेब शिवाजी दहिवडी कॉलेज, दहिवडी, ता. माण, जि. सातारा	हिंदी	एम.फिल./पीएच.डी.
९३.	डॉ. भोसले दत्तात्रय रामचंद्र चंद्रबाई शांताप्पा शेंडूर कॉलेज, हुपरी, ता. हातकणंगले, जि. कोल्हापूर	हिंदी	एम.फिल./पीएच.डी.
९४.	डॉ. भोसले गजानन सदाशिव सावित्रीबाई फुले महिला महाविद्यालय, सातारा	हिंदी	एम.फिल./पीएच.डी.
९५.	डॉ. भोसले काकासाहेब बापूसाहेब कला, वाणिज्य व विज्ञान महाविद्यालय, २रामानंदनगर पोस्ट किर्लोस्करवाडी, ता. जि. सांगली	हिंदी	एम.फिल./पीएच.डी.
९६.	डॉ. चव्हाण गजानन सुखदेव श्रीमती गंगाबाई खिवराज घोडावत कन्या महाविद्यालय, जयसिंगपूर, ता. शिरोळ, जि. कोल्हापूर	हिंदी	एम.फिल./पीएच.डी.
९७.	डॉ. चौगुले प्रविणकुमार नरसप्पा श्रीमती कस्तुरबाई वालचंद कला व विज्ञान महाविद्यालय, वुड हाऊस रोड, राजनेमी कॅम्पस, सांगली	हिंदी	एम.फिल./पीएच.डी.

अ. क्र.	मार्गदर्शकाचे नाव व कॉलेज	विषय	एम.फिल./पीएच.डी.
९८.	डॉ. चौगुले सुरज बालासो वारणा महाविद्यालय, ऐतवडे खु. ता. वाळवा जि. सांगली	हिंदी	एम.फिल./पीएच.डी.
९९.	डॉ. देसाई संजय बजरंग कर्मवीर हिरे आर्टस, विज्ञान, वाणिज्य आणि शिक्षण महाविद्यालय, मा. मुरलीधरनगर, गारगोटी, ता. भुदरगड, जि. कोल्हापूर	हिंदी	एम.फिल./पीएच.डी.
१००.	डॉ. धवडे नितीन चंद्रकांत मुधोजी कॉलेज, फलटण ता. फलटण, जि. सातारा	हिंदी	एम.फिल./पीएच.डी.
१०१.	डॉ. जाधव मनीषा बाळासाहेब कला व वाणिज्य महाविद्यालय, ११७/ए/१/२, शुक्रवार पेठ, सातारा	हिंदी	एम.फिल./पीएच.डी.
१०२.	डॉ. जमादार शाहीन अजाज मिरज महाविद्यालय, मिरज	हिंदी	एम.फिल./पीएच.डी.
१०३.	डॉ. कांबळे संजय मारूती तुकाराम कृष्णाजी कोळेकर कला व वाणिज्य महाविद्यालय, नेसरी, ता. गडहिंग्लज, जि. कोल्हापूर	हिंदी	एम.फिल./पीएच.डी.
१०४.	डॉ. किर्दत संदीप राजाराम छत्रपती शिवाजी कॉलेज, सातारा	हिंदी	एम.फिल./पीएच.डी.
१०५.	डॉ. कुरणे मिनाक्षी विनायक कृष्णा महाविद्यालय, शिवनगर, ता. कराड, जि. सातारा	हिंदी	एम.फिल./पीएच.डी.
१०६.	डॉ. लोंढे विजय विष्णू श्रीमंत बाबासाहेब देशमुख महाविद्यालय, आटपाडी, ता. आटपाडी. जि. सांगली	हिंदी	एम.फिल./पीएच.डी.
१०७.	डॉ. नाईक निंबाळकर सविता लालासो मुधोजी कॉलेज, फलटण, ता. फलटण, जि. सातारा	हिंदी	एम.फिल./पीएच.डी.
१०८.	डॉ. निकाळजे भूपेंद्र सर्जेराव छत्रपती शिवाजी कॉलेज, सातारा	हिंदी	एम.फिल./पीएच.डी.
१०९.	डॉ. पाटील रवींद्र चुडामणी राजर्षी छत्रपती शाहू कॉलेज, कदमवाडी रोड, कोल्हापूर	हिंदी	एम.फिल./पीएच.डी.
११०.	डॉ. पाटील श्रीकांत बाबू कला, वाणिज्य व विज्ञान महाविद्यालय, कोवाड, ता. चंदगड, जि. कोल्हापूर	हिंदी	एम.फिल./पीएच.डी.
१११.	डॉ. रोटे राजेंद्र पांडुरंग महावीर महाविद्यालय, ७/ई, भाऊसिंगजी रोड, कोल्हापूर	हिंदी	एम.फिल./पीएच.डी.

अ. क्र.	मार्गदर्शकाचे नाव व कॉलेज	विषय	एम.फिल./पीएच.डी.
११२.	डॉ. शिंदे संग्राम यशवंत आमदार शशिकांत शिंदे महाविद्यालय, माढा, ता. जावली, जि. सातारा	हिंदी	एम.फिल./पीएच.डी.
११३.	डॉ. सोहणी हणमंत महादेव सदाशिवराव मंडलिक महाविद्यालय, मुरगूड, ता. कागल, जि. कोल्हापूर	हिंदी	एम.फिल./पीएच.डी.
११४.	डॉ. तहसिलदार रशीद नझरूददीन कर्मवीर हिरे आर्टस, विज्ञान, वाणिज्य आणि शिक्षण महाविद्यालय, मा. मुरलीधरनगर, गारगोटी, ता. भुदरगड, जि. कोल्हापूर	हिंदी	एम.फिल./पीएच.डी.
११५.	डॉ. तांबोळी सादिक बाबूलाल छत्रपती शिवाजी कॉलेज, सातारा	हिंदी	एम.फिल./पीएच.डी.
११६.	डॉ. थोरात उत्तम लक्ष्मण आदर्श महाविद्यालय, विटा, ता. खानापूर, जि. सांगली	हिंदी	एम.फिल./पीएच.डी.
११७.	डॉ. तुपे दिपक रामा विवेकानंद महाविद्यालय, २०४, ई वॉर्ड, ताराबाई पार्क, कोल्हापूर	हिंदी	एम.फिल./पीएच.डी.
११८.	डॉ. उपाध्याय भरत बाबूराव वारणा महाविद्यालय, ऐतवडे खु. ता. वाळवा जि. सांगली	हिंदी	एम.फिल./पीएच.डी.
११९.	डॉ. अंडे लता दिगंबर शंकरराव जगताप कला व वाणिज्य महाविद्यालय, वाघोली, ता. कोरेगाव जि.सातारा	इतिहास	एम.फिल./पीएच.डी.
१२०.	डॉ. बोधले चंपाताई श्रीरंग मोहनराव पतंगराव महाविद्यालय, बोरगाव ता. वाळवा जि. सांगली	इतिहास	एम.फिल./पीएच.डी.
१२१.	डॉ. चव्हाण सुरेश मारूती कला, वाणिज्य व विज्ञान महाविद्यालय, गडहिंग्लज, जि. कोल्हापूर	इतिहास	एम.फिल./पीएच.डी.
१२२.	डॉ. गित्ते सुनीता हनुमंतराव श्रीमती मिनलबेन मेहता कला व वाणिज्य महाविद्यालय, पाचगणी ता. वाई, जि. सातारा	इतिहास	एम.फिल./पीएच.डी.
१२३.	डॉ. हवालदार तानाजी रामचंद्र विश्वासराव नाईक कला, वाणिज्य व बाबा नाईक विज्ञान महाविद्यालय, शिराळा, जि. सांगली	इतिहास	एम.फिल./पीएच.डी.

अ. क्र.	मार्गदर्शकाचे नाव व कॉलेज	विषय	एम.फिल./पीएच.डी.
१२४.	डॉ. जाधव अजितकुमार दादासो कला व वाणिज्य महाविद्यालय, नागठाणे ता. सातारा, जि. सातारा	इतिहास	एम.फिल./पीएच.डी.
१२५.	डॉ. जाधव शिवाजी दत्तात्रय श्री. शहाजी छत्रपती महाविद्यालय, दसरा चौक, कोल्हापूर	इतिहास	एम.फिल./पीएच.डी.
१२६.	डॉ. जेटीथोर संतोष अभिमन्यू डी. आर. माने कला व वाणिज्य महाविद्यालय, कागल, ता. कागल, जि. कोल्हापूर	इतिहास	एम.फिल./पीएच.डी.
१२७.	डॉ. कांबळे मोहन लक्ष्मण विलिंग्डन कॉलेज, सांगली	इतिहास	एम.फिल./पीएच.डी.
१२८.	डॉ. कटटीमणी सिध्देश्वर राजकुमार, विवेकानंद महाविद्यालय, २०४, ई वॉर्ड, ताराबाई पार्क, कोल्हापूर	इतिहास	एम.फिल./पीएच.डी.
१२९.	डॉ. खोले सुप्रिया चंद्रशेखर चंद्रबाई शांताप्पा शेंडूर कॉलेज, हुपरी, ता. हातकणंगले, जि. कोल्हापूर	इतिहास	एम.फिल./पीएच.डी.
१३०.	डॉ. सुर्यवंशी दीपक वामनराव स्हकार भूषण एस. के. पाटील महाविद्यालय, कुरूंदवाड, जि. सांगली	इतिहास	एम.फिल./पीएच.डी.
१३१.	डॉ. धुपडले विवेक यशवंत विधी अधिविभाग, शिवाजी विद्यापीठ, कोल्हापूर	कायदा	एम.फिल./पीएच.डी.
१३२.	डॉ. गेडाम प्रणाली भाविक आझाद कॉलेज ऑफ एज्युकेशन कॅम्प, सातारा	ग्रंथालय आणि माहिती विज्ञान	एम.फिल./पीएच.डी.
१३३.	डॉ. जाधव युवराज गोविंदा शिवाजी विद्यापीठ, कोल्हापूर	ग्रंथालय आणि माहिती विज्ञान	एम.फिल./पीएच.डी.
१३४.	डॉ. नगरकर सुधीर रामदास आमदार शशिकांत शिंदे महाविद्यालय, माढा, ता. जावली, जि. सातारा	ग्रंथालय आणि माहिती विज्ञान	एम.फिल./पीएच.डी.
१३५.	डॉ. बदामे तातोबा कल्लाप्पा पद्मभूषण डॉ. वसंतरावदादा पाटील महाविद्यालय, तासगाव ता. तासगाव, जि. सांगली	मराठी	एम.फिल./पीएच.डी.
१३६.	डॉ. भोसले माधव मारूती तुकाराम कृष्णाजी कोळेकर कला व वाणिज्य महाविद्यालय, नेसरी, ता. गडहिंग्लज, जि. कोल्हापूर	मराठी	एम.फिल./पीएच.डी.
१३७.	डॉ. दानणे सतेज महादेव नमदेवराव सुर्यवंशी (बेडके) महाविद्यालय, बेडके, मु.पो. फलटण जि.सातारा	मराठी	एम.फिल./पीएच.डी.

अ. क्र.	मार्गदर्शकाचे नाव व कॉलेज	विषय	एम.फिल./पीएच.डी.
१३८.	डॉ. देवले युवराज दिनकर कर्मवीर हिरे आर्टस, विज्ञान, वाणिज्य आणि शिक्षण महाविद्यालय, मा. मुरलीधरनगर, गारगोटी, ता. भुदरगड, जि. कोल्हापूर	मराठी	एम.फिल./पीएच.डी.
१३९.	डॉ. दिवेकर रेश्मा रमेश सद्गुरू गाडगे महाराज महाविद्यालय, कराड, जि. सातारा	मराठी	एम.फिल./पीएच.डी.
१४०.	डॉ. जाधव सुभाष गणपती दत्ताजीराव कदम कला, विज्ञान व वाणिज्य महाविद्यालय, इचलकरंजी ता. हातकणंगले, जि. कोल्हापूर	मराठी	एम.फिल./पीएच.डी.
१४१.	डॉ. कांबळे महावीर विठठ्ल कृष्णा महाविद्यालय, रेठरे बु. जि. सातारा	मराठी	एम.फिल./पीएच.डी.
१४२.	डॉ. लताके सागर अशोक कन्या महाविद्यालय, शिवाजी रोड, शिवाजी नगर, मिरज, ता. मिरज, जि. सांगली	मराठी	एम.फिल./पीएच.डी.
१४३.	डॉ. लोंढे मोहन गोविंद पद्मभूषण डॉ. वसंतरावदादा पाटील महाविद्यालय, कवठे महांकाळ ता. कवठे महांकाळ, जि. सांगली	मराठी	एम.फिल./पीएच.डी.
१४४.	डॉ. मिरजकर शामसुंदर बाबूराव कला व वाणिज्य महाविद्यालय, मायणी, मु.पो. मायणी, ता. खटाव, जि. सातारा	मराठी	एम.फिल./पीएच.डी.
१४५.	डॉ. मोल नामदेव कृष्णा एम.एच. शिंदे आर्टस अँड कॉमर्स कॉलेज, तिसंगी ता. गगनबावडा, जि. कोल्हापूर	मराठी	एम.फिल./पीएच.डी.
१४६.	डॉ. नाईकनवरे रामदास सुखदेव कला व विज्ञान महाविद्यालय, आटपाडी, मु.पो. आटपाडी, जि. सांगली	मराठी	एम.फिल./पीएच.डी.
१४७.	डॉ. सोनटक्के देवानंद गोविंदराव डी. पी. भोसले महाविद्यालय, कोरेगाव ता. कोरेगाव जि. सातारा	मराठी	एम.फिल./पीएच.डी.
१४८.	डॉ. तावर अशोक सदाशिव लालबहाददूर शास्त्री कॉलेज, सातारा	मराठी	एम.फिल./पीएच.डी.
१४९.	डॉ. आचार्य अनिल रामचंद्र शासकीय अभियांत्रिकी महाविद्यालय, कराड, ता. कराड, जि. सातारा	यांत्रिक अभियांत्रिकी	पीएच.डी.

अ. क्र.	मार्गदर्शकाचे नाव व कॉलेज	विषय	एम.फिल./पीएच.डी.
१५०.	डॉ. भापकर उदयसिंह शिवाजी कोल्हापूर इन्स्टिट्युट ऑफ टेक्नॉलॉजी ऑफ इंजिनिअरींग, गोकुळ शिरगाव, जि. कोल्हापूर	यांत्रिक अभियांत्रिकी	पीएच.डी.
१५१.	डॉ. देसाई संदीप रंगराव राजारामबापू इन्स्टिट्युट ऑफ टेक्नॉलॉजी राजारामनगर, साखराळे, ता. वाळवा, जि. सांगली	यांत्रिक अभियांत्रिकी	पीएच.डी.
१५२.	डॉ. धुत्तरगाव मुकुंद शिवपुत्र तात्यासाहेब कोरे अभियांत्रिकी व तंत्रज्ञान संस्था, वारणानगर ता. पन्हाळा, जि. कोल्हापूर	यांत्रिक अभियांत्रिकी	पीएच.डी.
१५३.	डॉ. जुगुलकर ललितकुमार मैकूलाल राजारामबापू इन्स्टिट्युट ऑफ टेक्नॉलॉजी राजारामनगर, साखराळे, ता. वाळवा, जि. सांगली	यांत्रिक अभियांत्रिकी	पीएच.डी.
१५४.	डॉ. कुबडे प्रवीण रामचंद्र कोल्हापूर इन्स्टिट्युट ऑफ टेक्नॉलॉजी ऑफ इंजिनिअरींग, गोकुळ शिरगाव, जि. कोल्हापूर	यांत्रिक अभियांत्रिकी	पीएच.डी.
१५५.	डॉ. पीस शिवलिंग महालिंग कोल्हापूर इन्स्टिट्युट ऑफ टेक्नॉलॉजी ऑफ इंजिनिअरींग, गोकुळ शिरगाव, जि. कोल्हापूर	यांत्रिक अभियांत्रिकी	पीएच.डी.
१५६.	डॉ. तोडकर अमोल सुभाष तात्यासाहेब कोरे इन्स्टिट्यूशन्स अँड टेक्नॉलॉजी, वारणानगर	यांत्रिक अभियांत्रिकी	पीएच.डी.
१५७.	डॉ. कोळेकर अजित भानुदास तंत्रज्ञान अधिविभाग, शिवाजी विद्यापीठ, कोल्हापूर	यांत्रिक अभियांत्रिकी	पीएच.डी.
१५८.	डॉ. सपकाळ मनीषा रामचंद बाळासाहेब देसाई कॉलेज, पाटण, ता. पाटण जि. सातारा	सूक्ष्मजीवशास्त्र	एम.फिल., पीएच.डी.
१५९.	डॉ. वनाळकर शरदराव आनंदराव कर्मवीर हिरे आर्टस, विज्ञान, वाणिज्य आणि शिक्षण महाविद्यालय, मा. मुरलीधरनगर, गारगोटी, ता. भुदरगड, जि. कोल्हापूर	नॅनो विज्ञान आणि तंत्रज्ञान	एम.फिल., पीएच.डी.
१६०.	डॉ. भागवत दुर्गाचरण अरूण भारती विद्यापीठाचे फार्मसी कॉलेज, कोल्हापूर	फार्मसी	पीएच.डी.
१६१.	डॉ. भिंगे सोमनाथ देवीदास राजारामबापू कॉलेज ऑफ फार्मसी, कासेगाव, जि. वाळवा, जि. सांगली	फार्मसी	पीएच.डी.
१६२.	डॉ. चकोले रिटा दादाराव सरकारी कॉलेज ऑफ फार्मसी, कराड	फार्मसी	पीएच.डी.

अ. क्र.	मार्गदर्शकाचे नाव व कॉलेज	विषय	एम.फिल./पीएच.डी.
१६३.	डॉ. गणोरे अशोक लक्ष्मणराव अशोकराव माने कॉलेज ऑफ फार्मसी, पेठवडगाव, ता. हातकणंगले, जि. कोल्हापूर	फार्मसी	पीएच.डी.
१६४.	श्री. लडड्ा पद्मा लक्ष्मीकांत आप्पासाहेब बिरनाळे शिक्षण महाविद्यालय, सांगली	फार्मसी	पीएच.डी.
१६५.	डॉ. पाटील सचीनकुमार वसंतराव श्री. संतकृपा इन्स्टिट्युट ऑफ एज्युकेशन घागाव, ता. कराड, जि. सातारा	फार्मसी	पीएच.डी.
१६६.	डॉ. भिंगे सोमनाथ देवीदास राजारामबापू कॉलेज ऑफ फार्मसी, कासेगाव, जि. वाळवा, जि. सांगली	फार्मसी	पीएच.डी.
१६७.	डॉ. धायगुडे हरिदास दत्तू दुधसाखर महाविद्यालय, बिद्री, मौनीनगर, ता. कागल जि. कोल्हापूर	भौतिकशास्त्र	एम.फिल., पीएच.डी.
१६८.	डॉ. घाटगे अण्णासाहेब कृष्णा दत्ताजीराव कदम टेक्निकल एज्युकेशन सोसायटी राजवाडा, इचलकरंजी, ता. हातकणंगले, जि. कोल्हापूर	भौतिकशास्त्र	एम.फिल., पीएच.डी.
१६९.	डॉ. शेंडगे संभाजी श्रीपती पद्मभूषण वसंतरावदादा पाटील महाविद्यालय, कवठे महांकाळ, ता. कवठे महांकाळ, जि. सांगली	भौतिकशास्त्र	एम.फिल., पीएच.डी.
१७०.	डॉ. यादव सुनंदा चंद्रमोहन मिरज महाविद्यालय, मिरज	भौतिकशास्त्र	एम.फिल., पीएच.डी.
१७१.	डॉ. चव्हाण उर्मिला महेश मिरज महाविद्यालय, मिरज	राज्यशास्त्र	एम.फिल., पीएच.डी.
१७२.	डॉ. देठे विजय जालिंदर श्री. शहाजी छत्रपती महाविद्यालय, दसरा चौक, कोल्हापूर	राज्यशास्त्र	एम.फिल., पीएच.डी.
१७३.	डॉ. संघराज शशिकांत सुबराव कला व वाणिज्य महाविद्यालय, गडहिंग्लज	राज्यशास्त्र	एम.फिल., पीएच.डी.
१७४.	डॉ. सपकाळ संजय सांगरू श्रीमंत बाबासाहेब देशमुख महाविद्यालय, आटपाडी, ता. आटपाडी. जि. सांगली	राज्यशास्त्र	एम.फिल., पीएच.डी.
१७५.	डॉ. सावंत राजू कलमेश नेमगोंडादादा पाटील नाईट कॉलेज ऑफ आर्टस अँड कॉमर्स, सांगली	राज्यशास्त्र	एम.फिल., पीएच.डी.

अ. क्र.	मार्गदर्शकाचे नाव व कॉलेज	विषय	एम.फिल./पीएच.डी.
१७६.	डॉ. सेलूरकर शार्दुल माणिकराव विठ्ठलराव पाटील (कला, वाणिज्य व विज्ञान) महाविद्यालय, कळे	राज्यशास्त्र	एम.फिल., पीएच.डी.
१७७.	डॉ. वारके शहाजीराव धोंडीराम कर्मवीर हिरे आर्टस, विज्ञान, वाणिज्य आणि शिक्षण महाविद्यालय, मा. मुरलीधरनगर, गारगोटी, ता. भुदरगड, जि. कोल्हापूर	राज्यशास्त्र	एम.फिल., पीएच.डी.
१७८.	डॉ. येरगे अर्जुन गंगाराम श्री. संपतराव माने महाविद्यालय, खानापूर, जि. सांगली	राज्यशास्त्र	एम.फिल., पीएच.डी.
१७९.	डॉ. पाटील संजीवनी जगदीश कै. मालती वसंतरावदादा पाटील कन्या महाविद्यालय, उरूण इस्लामपूर, ता. वाळवा, जि. सांगली	मानसशास्त्र	एम.फिल., पीएच.डी.
१८०.	डॉ. देसाई सतीश सर्जेराव श्रीमती गंगाबाई खिवराज घोडावत कन्या महाविद्यालय, जयसिंगपूर, ता. शिरोळ, जि. कोल्हापूर	समाजशास्त्र	एम.फिल., पीएच.डी.
१८१.	डॉ. वाघमारे पंडित संभाजी श्रीमती कुसुमताई राजारामबापू पाटील कन्या महाविद्यालय (कला, वाणिज्य व विज्ञान) इस्लामपूर, ता. वाळवा, जि. सांगली	समाजशास्त्र	एम.फिल., पीएच.डी.
१८२.	डॉ. पाटील रमेश हिंदुराव यशवंतराव चव्हाण महाविद्यालय (केएमसी) २०३२२, 'अ' प्रभाग, गंगावेश, कोल्हापूर	समाजशास्त्र	एम.फिल., पीएच.डी.
१८३.	डॉ. पौडमल अरूण विठ्ठल शिवराज कला व वाणिज्य महाविद्यालय व डी.एस. कदम विज्ञान महाविद्यालय, गडहिंग्लज, ता. गडहिंग्लज, जि. कोल्हापूर	समाजशास्त्र	एम.फिल., पीएच.डी.
१८४.	डॉ. सावंत संजय ज्ञानोबा यशवंतराव चव्हाण महाविद्यालय, हलकर्णी, ता. चंदगड, जि. कोल्हापूर	समाजशास्त्र	एम.फिल., पीएच.डी.
१८५.	डॉ. चव्हाण प्रकाश राजाराम श्रीमती कस्तुरबाई वालचंद कला व विज्ञान महाविद्यालय, सांगली जि. सांगली	सांख्यिकी	एम.फिल., पीएच.डी.
१८६.	डॉ. डोरूगडे अशोक विठोबा यशवंतराव चव्हाण महाविद्यालय, हलकर्णी, ता. चंदगड, जि. कोल्हापूर	सांख्यिकी	एम.फिल., पीएच.डी.

अ. क्र.	मार्गदर्शकाचे नाव व कॉलेज	विषय	एम.फिल./पीएच.डी.
१८७.	डॉ. जाधव निलेशकुमार हिंदूराव देशभक्त रत्नाप्पा कुंभार कॉलेज ऑफ कॉमर्स, कोल्हापूर	सांख्यिकी	एम.फिल., पीएच.डी.
१८८.	डॉ. हिरागोंड निनप्पाप्पा चांग्ड यशवंतराव चव्हाण महाविद्यालय, वारणानगर, ता. पन्हाळा, जि. कोल्हापूर	प्राणीशास्त्र	एम.फिल., पीएच.डी.
१८९.	डॉ. जगताप विलास अर्जुन श्री. यशवंतराव पाटील विज्ञान महाविद्यालय, सोळांकूर ता. राधानगरी, जि. कोल्हापूर	प्राणीशास्त्र	एम.फिल., पीएच.डी.
१९०.	डॉ. कवणे रंगराव पांडुरंग श्रीमती कुसुमताई राजारामबापू पाटील कन्या महाविद्यालय (कला, वाणिज्य व विज्ञान) इस्लामपूर, ता. वाळवा, जि. सांगली	प्राणीशास्त्र	एम.फिल., पीएच.डी.
१९१.	डॉ. लगडे विश्वजीत महादेव श्री. यशवंतराव पाटील विज्ञान महाविद्यालय, सोळांकूर ता. राधानगरी, जि. कोल्हापूर	प्राणीशास्त्र	एम.फिल., पीएच.डी.
१९२.	डॉ. पाटील सुजाता उत्तम श्रीमती कुसुमताई राजारामबापू पाटील कन्या महाविद्यालय (कला, वाणिज्य व विज्ञान) इस्लामपूर, ता. वाळवा, जि. सांगली	प्राणीशास्त्र	एम.फिल., पीएच.डी.
१९३.	डॉ. वली भारती संगमेश श्री. यशवंतराव पाटील विज्ञान महाविद्यालय, सोळांकूर ता. राधानगरी, जि. कोल्हापूर	प्राणीशास्त्र	एम.फिल., पीएच.डी.

■■■

३५ विद्यापीठ अधिविभागातील प्रवेशित विद्यार्थ्यांची संवर्ग निहाय माहिती

.अ.क्र.	विषय	लिंग	एससी	एसटी	व्हीजे ए	एनटी.बी.	एनटी सी	एनटी डी	ओबीसी	एसबीसी	एसईबीसी	इब्लूएस	अपंग	अल्पसंख्याक	परदेशी विद्यार्थी	एकूण	एकूण
१	एम. ए. मराठी	मुले	५	०	०	३	१	०	३	०	२	२	०	०	०	१६	२६
	भाग १	मुली	३	०	०	२	०	०	३	०	२	०	०	०	०	१०	
२	एम. ए. मराठी	मुले	२	०	०	०	१	०	१	०	१	०	१	०	०	६	१२
	भाग २	मुली	२	१	०	०	०	०	३	०	०	०	०	०	०	६	
३	एम. ए. हिंदी	मुले	४	१	०	१	०	०	०	०	१	०	१	९	०	१७	२५
	भाग १	मुली	३	०	१	०	२	०	१	०	१	०	०	०	०	८	
४	एम. ए. हिंदी	मुले	२	०	०	०	०	०	१	०	०	०	०	२	०	५	८
	भाग २	मुली	०	०	०	१	०	०	१	०	१	०	०	०	०	३	
५	एम. ए. हिंदी भाषा	मुले	०	०	०	०	२	०	०	०	०	०	०	२	०	४	७
	पौदयोगिकी भाग १	मुली	१	०	०	०	१	०	१	०	०	०	०	०	०	३	
६	एम. ए. हिंदी भाषा	मुले	०	०	०	०	०	०	१	०	१	०	०	०	०	२	९
	पौदयोगिकी भाग २	मुली	२	०	०	०	१	०	४	०	०	०	०	०	०	७	
७	एम. ए. इंग्रजी	मुले	५	१	१	०	३	०	२	०	१	०	०	०	१	१४	४७
	भाग १	मुली	१२	१	१	१	१	०	९	०	८	०	०	०	०	३३	
८	एम. ए. इंग्रजी	मुले	१	०	०	०	२	१	४	०	०	०	०	०	०	८	२७
	भाग २	मुली	५	०	१	१	३	०	९	०	०	०	०	०	०	१९	
९	एम.ए. इतिहास	मुले	५	२	१	०	२	०	१०	०	५	२	०	३	०	३०	४३
	भाग१	मुली	३	१	०	१	०	१	०	०	३	४	०	०	०	१३	
१०	एम.ए. इतिहास	मुले	७	०	०	०	०	०	७	०	०	०	०	०	०	१४	२०
	भाग २	मुली	४	०	०	१	०	०	१	०	०	०	०	०	०	६	
११	एम.ए. मानसशास्त्र	मुले	१	१	१	०	१	०	०	०	०	०	०	०	१	५	१२
	भाग १	मुली	४	०	०	०	१	०	२	०	०	०	०	०	०	७	

अ.क्र.	विषय	लिंग	एससी	एसटी	व्हीजे ए	एनटी.बी.	एनटी सी	एनटी डी	ओबीसी	एसबीसी	एसईबीसी	इब्ल्यूएस	अपंग	अल्पसंख्याक	परदेशी विद्यार्थी	एकूण	एकूण
१२	एम.ए. मानसशास्त्र	मुले	३	०	०	०	०	०	०	०	०	०	०	०	०	३	८
	भाग २	मुली	२	०	०	०	०	०	३	०	०	०	०	०	०	५	
१३	एम. ए. अर्थशास्त्र	मुले	९	०	०	१	६	०	४	०	२	०	०	६	०	२८	४९
	भाग १	मुली	६	०	१	१	२	०	६	३	२	०	०	०	०	२१	
१४	एम.ए. अर्थशास्त्र	मुले	११	०	१	२	३	०	१	०	०	०	२	६	०	२६	३३
	भाग २	मुली	२	०	०	०	२	०	१	१	१	०	०	०	०	७	
१५	एम. ए. राज्यशास्त्र	मुले	९	०	१	२	३	०	६	०	७	०	०	४	१	३३	४५
	भाग १	मुली	५	१	०	१	१	०	३	०	१	०	०	०	०	१२	
१६	एम. ए. राज्यशास्त्र	मुले	७	०	०	०	१	०	७	०	०	०	०	१		१६	२३
	भाग २	मुली	५	०	१	०	०	०	१	०	०	०	०	०	०	७	
१७	एम. ए. समाजशास्त्र	मुले	६	०	१	०	३	०	६	०	२	०	५	०	०	२३	४८
	भाग १	मुली	११	०	१	२	०	०	६	४	१	०	०	०	०	२५	
१८	एम.ए. समाजशास्त्र	मुले	४	०	१	०	०	०	१	०	०	०	२	१	०	९	२८
	भाग २	मुली	११	०	०	१	१	०	५	०	१	०	०	०	०	१९	
२०	एम. कॉम.	मुले	४	१	१	०	३	०	३	०	४	०	१	९	५	३१	४७
	भाग १	मुली	६	०	१	१	०	१	५	०	२	०	०	०	०	१६	
२१	एम.कॉम.	मुले	२	०	१	२	३	२	१	०	०	०	०	२	०	१३	२४
	भाग २	मुली	६	०	०	१	१	१	२	०	०	०	०	०	०	११	
२२	एम. पी. ए. संगीत	मुले	०	०	०	०	०	०	०	०	१	०	७	१	०	९	१२
	भाग १	मुली	०	०	०	०	०	०	०	०	३	०	०	०	०	३	
२३	एम.पी.ए. संगीत	मुले	०	०	०	०	०	०	३	०	८	०	०	१	०	१२	१८
	भाग २	मुली	०	०	०	०	०	०	०	०	५	०	१	०	०	६	
२४	एम.ए. वुमेन्स	मुले	३	०	०	०	०	०	२	०	०	०	०	०	०	५	८
	स्टडीज	मुली	३	०	०	०	०	०	०	०	०	०	०	०	०	३	
२५	एम.ए. रशियन	मुले	०	०	०	०	०	०	१	०	०	०	०	०	०	१	२
		मुली	०	०	०	०	०	०	१	०	०	०	०	०	०	१	

अ.क्र.	विषय	लिंग	एससी	एसटी	व्हीजे ए	एनटी.बी.	एनटी सी	एनटी डी	ओबीसी	एसबीसी	एसईबीसी	इब्ल्यूएस	अपंग	अल्पसंख्याक	परदेशी विद्यार्थी	एकूण	एकूण
२६	बी. लिब.	मुले	२	०	०	१	०	०	४	०	५	०	०	०	०	१२	२२
		मुली	२	०	०	०	०	०	४	०	४	०	०	०	०	१०	
२७	एम. लिब.	मुले	०	०	०	०	०	०	०	०	२	०	०	२	०	४	८
		मुली	०	०	०	०	१	०	२	०	१	०	०	०	०	४	
२८	बीजेसी	मुले	२	०	१	१	३	०	४	०	१	०	०	३	०	१५	१७
		मुली	१	०	०	१	०	०	०	०	०	०	०	०	०	२	
२९	एमजेसी	मुले	२	०	०	०	१	०	१	०	१	०	०	०	०	५	६
		मुली	१	०	०	०	०	०	०	०	०	०	०	०	०	१	
३०	एम.ए. मास	मुले	६	०	१	२	३	०	०	०	१	०	०	०	०	१३	१५
	कम्युनिकेशन	मुली	०	०	०	०	०	०	०	०	२	०	०	०	०	२	
३१	एम. ए. मास भाग २	मुले	३	०	०	०	२	०	१	०	०	०	०	०	०	६	९
	कम्युनिकेशन	मुली	१	०	०	१	१	०	०	०	०	०	०	०	०	३	
३२	एमबीए भाग १	मुले	३	०	०	३	०	१	१	०	१	०	०	४	०	१३	२५
		मुली	६	०	०	०	०	०	१	०	५	०	०	०	०	१२	
३३	एमबीए भाग २	मुले	०	०	०	०	२	०	१	०	०	०	०	२	०	५	२०
		मुली	४	०	०	०	१	०	१०	०	०	०	०	०	०	१५	
३४	एम.एस्सी. गणित	मुले	०	०	०	०	१	०	२	०	४	२	०	०	०	९	४९
	भाग १	मुली	८	१	१	१	४	०	१४	०	९	२	०	०	०	४०	
३५	एम.एस्सी. गणित	मुले	३	१	०	१	१	०	५	०	०	०	२	०	०	१३	३९
	भाग २	मुली	८	०	२	१	२	०	१२	०	१	०	०	०	०	२६	
३६	एम. एस्सी. टेक	मुले	२	०	०	०	०	०	०	०	०	०	१	०	०	३	५
	गणित भाग १	मुली	०	०	०	०	०	०	२	०	०	०	०	०	०	२	
३७	एम.एस्सी. टेक.	मुले	०	०	०	०	०	०	०	०	०	०	१	०	०	१	३
	गणित भाग २	मुली	०	०	१	०	०	०	१	०	०	०	०	०	०	२	
३८	एम.एस्सी. टेक	मुले	०	०	०	०	०	०	०	०	०	०	०	०	०	०	१
	गणित भाग ३	मुली	०	०	०	१	०	०	०	०	०	०	०	०	०	१	

अ.क्र.	विषय	लिंग	एससी	एसटी	व्हीजे ए	एनटी.बी.	एनटी सी	एनटी डी	ओबीसी	एसबीसी	एसईबीसी	इब्ल्यूएस	अपंग	अल्पसंख्याक	परदेशी विद्यार्थी	एकूण	एकूण
३९	एम. एस्सी.	मुले	२	०	०	१	०	०	०	०	१	१	०	२	१	८	२५
	संख्याशास्त्र भाग १	मुली	४	१	१	१	१	०	५	१	३	०	०	०	०	१७	
४०	एम.एस्सी.	मुले	०	०	०	०	१	०	४	०	०	०	०	२	०	७	१९
	संख्याशास्त्र भाग २	मुली	३	०	०	१	१	०	६	१	०	०	०	०	०	१२	
४१	एम.एस्सी. ॲप्लॉड	मुले	२	०	१	०	०	०	२	०	४	०	०	०	०	९	२०
	स्टॅट भाग १	मुली	२	०	०	१	२	१	५	०	०	०	०	०	०	११	
४२	एम.एस्सी. ॲप्लाईड	मुले	०	०	०	०	०	०	१	०	०	०	०	०	०	१	८
	स्टॅटिस्टिक्स भाग २	मुली	२	०	०	०	१	०	४	०	०	०	०	०	०	७	
४३	एम.एस्सी.	मुले	२	०	१	०	०	०	४	०	३	०	०	०	०	१०	२१
	इलेक्टॉनिक्स भाग १	मुली	३	०	०	१	२	०	५	०	०	०	०	०	०	११	
४४	एम.एस्सी.	मुले	२	०	१	१	०	०	४	०	०	०	०	०	०	८	२०
	इलेक्ट्रॉनिक्स भाग २	मुली	२	०	०	१	१	०	८	०	०	०	०	०	०	१२	
४५	एम.एस्सी.	मुले	१	०	०	१	३	०	११	०	४	२	२	०	१	२५	६४
	पदार्थविज्ञान भाग १	मुली	७	०	२	१	१	०	१०	०	१४	४	०	०	०	३९	
४६	एम.एस्सी. पदार्थ	मुले	४	०	०	०	१	०	१	०	०	०	०	०	०	६	३५
	विज्ञान भाग २	मुली	६	०	१	२	२	१	१७	०	०	०	०	०	०	२९	
४७	एम.एस्सी.	मुले	३	०	२	१	१	०	४	०	८	२	१	४	३	२९	८३
	रसायनशास्त्र भाग १	मुली	९	२	१	४	३	३	२३	०	५	४	०	०	०	५४	
४८	एम.एस्सी.	मुले	३	०	०	०	१	०	९	०	०	०	२	२	०	१७	५६
	रसायनशास्त्र भाग २	मुली	११	१	०	०	३	२	२२	०	०	०	०	०	०	३९	
४९	एम.एस्सी. ॲप्लाईड	मुले	५	०	०	०	१	०	६	०	१	०	०	०	०	१३	४०
	केमिस्ट्री भाग १	मुली	६	०	०	२	१	१	५	०	११	१	०	०	०	२७	
५०	एम.एस्सी. ॲप्लाईड	मुले	४	०	०	०	१	०	४	०	०	०	०	४	०	१३	२२
	केमिस्ट्री भाग २	मुली	२	०	०	१	२	०	४	०	०	०	०	०	०	९	
५१	एम.एस्सी. इंडस्ट्रिअल	मुले	५	०	०	०	१	०	५	०	४	१	०	०	०	१६	३४
	केमिस्ट्री भाग १	मुली	६	२	०	०	१	०	४	०	२	३	०	०	०	१८	

अ.क्र.	विषय	लिंग	एससी	एसटी	व्हीजे ए	एनटी.बी.	एनटी सी	एनटी डी	ओबीसी	एसबीसी	एसईबीसी	इब्लूएस	अपंग	अल्पसंख्याक	परदेशी विद्यार्थी	एकूण	एकूण
५२	एम.एस्सी इंडस्ट्रिअल	मुले	०	०	१	०	१	०	६	०	०	०	२	०	०	१०	१९
	केमिस्ट्री भाग २	मुली	३	०	०	१	०	०	५	०	०	०	०	०	०	९	
५३	एम.एस्सी बॉटनी	मुले	१	०	०	०	२	१	१	०	०	०	२	४	०	११	४५
	भाग १	मुली	७	१	२	३	१	०	१५	१	४	०	०	०	०	३४	
५४	एम.एस्सी.. बॉटनी	मुले	७	०	०	०	०	०	२	०	१	०	२	२	०	१४	४५
	भाग २	मुली	३	०	३	२	३	१	१४	०	५	०	०	०	०	३१	
५५	एम.एस्सी. प्राणीशास्त्र	मुले	४	०	१	०	०	०	४	०	१	०	०	६	०	१६	५०
	भाग १	मुली	९	१	१	१	१	०	१२	०	८	१	०	०	०	३४	
५६	एम.एस्सी. प्राणीशास्त्र	मुले	०	१	०	१	०	०	३	०	०	०	२	२	०	९	३८
	भाग२	मुली	९	०	०	४	०	१	१२	०	३	०	०	०	०	२९	
५७	एम.ए./एम.एस्सी.	मुले	५	२	१	०	१	०	७	०	३	१	०	०	१	२१	४३
	भूगोल भाग१	मुली	२	१	०	१	१	१	४	०	६	६	०	०	०	२२	
५८	एम.ए./एम.एस्सी.	मुले	५	१	०	०	३	०	२	०	०	०	२	१	०	१४	३४
	भूगोल भगा२	मुली	५	२	१	१	३	०	८	०	०	०	०	०	०	२०	
५९	एम.एस्सी. बायोकेमिस्ट्री	मुले	१	०	०	१	०	०	४	०	०	०	०	०	१	७	१५
	भाग १	मुली	१	०	०	१	१	०	४	०	१	०	०	०	०	८	
६०	एम.एस्सी. बायोकेमिस्ट्री	मुले	०	०	०	०	१	०	२	०	०	०	०	०	०	३	११
	भाग २	मुली	३	०	०	१	०	०	४	०	०	०	०	०	०	८	
६१	एम.एस्सी. ॲग्रो केमिकल ॲंड	मुले	४	०	१	०	१	०	१	०	१	०	०	५	०	१३	२४
	पेस्ट मॅनेजमेंट भाग१	मुली	५	०	०	०	०	०	०	०	६	०	०	०	०	११	
६२	एम.एस्सी. ॲग्रो केमिकल	मुले	२	०	०	०	०	०	३	०	०	०	०	५	०	१०	१७
	ॲंड पेस्ट मॅनेजमेंट भाग२	मुली	३	०	०	०	१	०	३	०	०	०	०	०	०	७	
६३	एम.एस्सी. इनव्हा.	मुले	०	०	०	०	०	०	०	०	०	०	०	०	०	०	०
	बायोटेक्नॉलॉजी भाग १	मुली	०	०	०	०	०	०	०	०	०	०	०	०	०	०	
६४	एम.एस्सी. इनव्हा.	मुले	०	०	०	०	०	०	०	०	०	०	०	०	०	०	१
	बायोटेक्नॉलॉजी भाग २	मुली	०	१	०	०	०	०	०	०	०	०	०	०	०	१	

अ.क्र.	विषय	लिंग	एससी	एसटी	व्हीजे ए	एनटी.बी.	एनटी सी	एनटी डी	ओबीसी	एसबीसी	एसईबीसी	इब्ल्यूएस	अपंग	अल्पसंख्याक	परदेशी विद्यार्थी	एकूण	एकूण
६५	एम.एस्सी. इनव्हॉ.	मुले	४	०	०	०	१	१	१	३	०	०	०	२	१	१३	२१
	सायन्स भाग १	मुली	२	०	०	२	०	०	४	०	०	०	०	०	०	८	
६६	एम.एस्सी. इनव्हॉ.	मुले	५	१	२	०	१	०	०	१	०	०	२	८	०	२०	३४
	सायन्स भाग २	मुली	३	०	०	१	०	०	९	१	०	०	०	०	०	१४	
६७	एम.एस्सी. बायोटेक्नॉलॉजी	मुले	३	०	०	०	१	०	४	०	०	०	०	०	०	८	१८
	भाग१	मुली	४	०	०	१	२	०	३	०	०	०	०	०	०	१०	
६८	एम.एस्सी. बायोटेक्नॉलॉजी	मुले	१	०	०	०	०	०	२	१	०	०	२	०	०	६	१७
	भाग२	मुली	१	०	१	२	०	०	७	०	०	०	०	०	०	११	
६९	एम.एस्सी.	मुले	१	०	०	०	०	०	१	०	५	०	०	८	३	१८	३९
	मायक्रोबायॉलॉजी भाग १	मुली	५	०	१	१	२	०	८	०	२	२	०	०	०	२१	
७०	एम.एस्सी.	मुले	१	०	०	०	०	०	३	०	०	०	२	३	०	९	२६
	मायक्रोबायॉलॉजी भाग२	मुली	५	१	०	१	१	१	८	०	०	०	०	०	०	१७	
७१	एम.एस्सी. फार्मा.	मुले	०	०	०	०	०	०	०	०	१	०	२	०	०	३	२०
	मायक्रोबायॉलॉजी भाग १	मुली	५	०	०	१	१	०	८	०	२	०		०	०	१७	
७२	एम.एस्सी. फार्मा.	मुले	०	०	०	०	०	०	२	०	०	०	४	०	०	६	२१
	मायक्रोबायॉलॉजी भाग २	मुली	७	०	०	१	३	०	४	०	०	०	०	०	०	१५	
७३	एम.एस्सी.	मुले	२	०	०	१	१	०	५	०	४	०	०	०	०	१३	३१
	संगणकशास्त्र भाग १	मुली	४	०	०	०	१	०	७	०	६	०	०	०	०	१८	
७४	एम.एस्सी.	मुले	२	०	०	०	०	०	४	०	०	०	०	०	०	६	२०
	संगणकशास्त्र भाग २	मुली	३	०	०	२	०	०	९	०	०	०	०	०	०	१४	
७५	एमसीए (विज्ञान)	मुले	१	०	०	०	१	०	८	०	३	०	०	०	०	१३	२०
	भाग १	मुली	१	०	०	०	१	०	१	२	२	०	०	०	०	७	
७६	एमसीए (विज्ञान)	मुले	२	०	०	०	०	०	२	१	०	०	०	०	०	५	२०
	भाग २	मुली	७	०	०	०	०	०	८	०	०	०	०	०	०	१५	
७७	एमसीए (विज्ञान)	मुले	२	०	०	०	०	०	१	०	०	०	०	०	०	३	१३
	भाग ३	मुली	३	०	०	०	०	०	७	०	०	०	०	०	०	१०	

अ.क्र.	विषय	लिंग	एससी	एसटी	व्हीजे ए	एनटी.बी.	एनटी सी	एनटी डी	ओबीसी	एसबीसी	एसईबीसी	इब्ल्यूएस	अपंग	अल्पसंख्याक	परदेशी विद्यार्थी	एकूण	एकूण
७८	एम.एस्सी. फुड सायन्स अँड	मुले	२	०	०	१	१	०	१	०	२	०	०	०	०	७	२८
	टेक्नॉलॉजी भाग १	मुली	४	०	१	०	१	१	८	१	३	२	०	०	०	२१	
७९	एम.एस्सी. फुड सायन्स अँड	मुले	२	१	०	१	०	१	७	०	०	०	२	०	०	१४	२७
	टेक्नॉलॉजी भाग २	मुली	५	०	०	१	०	०	७	०	०	०	०	०	०	१३	
८०	एलएलएम भाग १	मुले	६	०	०	२	०	०	८	०	०	०	५	०	२	२३	३९
		मुली	५	०	१	०	०	०	८	०	२	०	०	०	०	१६	
८१	एलएलएम भाग २	मुले	१	०	०	१	०	०	२	०	०	०	०	०	०	४	१५
		मुली	६	०	०	२	१	०	२	०	०	०	०	०	०	११	
८२	एम. एड. भाग १	मुले	०	०	०	०	०	०	०	०	०	०	०	०	०	०	२
		मुली	०	०	०	०	०	०	२	०	०	०	०	०	०	२	
८३	एम.एड. भाग २	मुले	०	०	०	०	०	०	०	०	०	०	०	०	०	०	१
		मुली	०	०	०	०	०	०	१	०	०	०	०	०	०	१	
८४	बी.एड. एम.एड.	मुले	१	२	०	०	०	०	०	०	१	०	०	०	०	४	१०
	भाग १	मुली	१	१	०	०	१	०	२	१	०	०	०	०	०	६	
८५	बी.एड. एम.एड.	मुले	०	०	०	०	०	०	०	०	०	०	०	०	०	०	०
	भाग २	मुली	०	०	०	०	०	०	०	०	०	०	०	०	०	०	
८६	एम.आर.एस भाग १	मुले	१४	०	०	०	०	०	१	०	०	०	०	०	०	१५	१७
	यशवंतराव चव्हाण स्कुल ऑफ	मुली	२	०	०	०	०	०	०	०	०	०	०	०	०	२	
	रूरल डेव्हलपमेंट भाग १																
८७	एम.आर.एस भाग १	मुले	२	०	०	०	०	०	०	०	०	१	०	०	०	३	३
	यशवंतराव चव्हाण स्कुल ऑफ	मुली	०	०	०	०	०	०	०	०	०	०	०	०	०	०	
	रूरल डेव्हलपमेंट भाग २																
८८	एम.टेक. भाग १ यशवंतराव	मुले	०	०	०	०	०	०	१	१	०	०	०	०	०	२	४
	चव्हाण स्कुल ऑफ रूरल	मुली	०	०	०	०	०	०	१	०	१	०	०	०	०	२	
	डेव्हलपमेंट भाग २																
८९	एम.टेक. भाग २ यशवंतराव	मुले	२	०	०	०	१	०	१	०	०	०	०	०	०	४	५
	चव्हाण स्कुल ऑफ रूरल	मुली	०	०	०	०	०	०	१	०	०	०	०	०	०	१	

अ.क्र.	विषय	लिंग	एससी	एसटी	व्हीजे ए	एनटी.बी.	एनटी सी	एनटी डी	ओबीसी	एसबीसी	एसईबीसी	इब्लूएस	अपंग	अल्पसंख्याक	परदेशी विद्यार्थी	एकूण	एकूण
	डेव्हलपमेंट भाग २																
९०	एम.एस. डबलू. भाग १	मुले	११	१	०	०	१	०	३	०	१	०	०	०	०	१७	३३
	यशवंतराव चव्हाण स्कुल ऑफ	मुली	७	१	१	०	१	०	३	०	३	०	०	०	०	१६	
	रूरल डेव्हलपमेंट भाग २																
९१	एम.एस. डबलू. भाग २ यशवंतराव	मुले	४	०	०	१	०	०	१	०	०	०	०	०	०	६	१६
	चव्हाण स्कुल ऑफ रूरल	मुली	७	०	१	०	०	०	२	०	०	०	०	०	०	१०	
	डेव्हलपमेंट भाग २																
९२	एम.बी.ए.. भाग १ यशवंतराव	मुले	९	०	१	२	०	०	९	०	३	०	०	०	०	२४	३९
	चव्हाण स्कुल ऑफ रूरल	मुली	५	०	०	१	१	०	४	०	४	०	०	०	०	१५	
	डेव्हलपमेंट भाग २																
९३	एम.बी.ए.. भाग २	मुले	२	०	०	२	२	०	१	०	१	०	०	०	०	८	१३
	यशवंतराव चव्हाण स्कुल ऑफ	मुली	०	०	०	०	०	०	५	०	०	०	०	०	०	५	
	रूरल डेव्हलपमेंट भाग २																
९४																	
	एम.सी.ए. भाग १	मुले	०	०	०	०	०	०	१	०	१	०	०	६	०	८	१३
	यशवंतराव चव्हाण स्कुल	मुली	२	०	०	०	०	०	३	०	०	०	०	०	०	५	
	ऑफ रूरल डेव्हलपमेंट भाग २																
९५	एम.सी.ए. भाग २ ले	०	०	०	०	०	०	०	०	०	०	०	०	०	०	३	
	यशवंतराव चव्हाण	मु	मुली	०	०	०	०	०	०	३	०	०	०	०	०	०	३
	स्कुल ऑफ रूरल																
	डेव्हलपमेंट भाग २																
९६	एम.सी.ए. भाग ३ २	मुले	०	०	०	०	०	०	०	१	०	०	०	१२	०	१३	१५
	यशवंतराव चव्हाण	मुली	२	०	०	०	०	०	०	०	०	०	०	०	०	२	
	स्कुल ऑफ रूरल																
	डेव्हलपमेंट भाग																

अ.क्र.	विषय	लिंग	एससी	एसटी	व्हीजे ए	एनटी.बी.	एनटी सी	एनटी डी	ओबीसी	एसबीसी	एसईबीसी	इब्ल्यूएस	अपंग	अल्पसंख्याक	परदेशी विद्यार्थी	एकूण	एकूण
९७	बी.एस्सी.-एम.एस्सी.	मुले	२	०	०	०	२	०	३	०	१२	०	०	८	०	२७	४९
	नॅनो सायन्स भाग १	मुली	६	०	०	०	१	०	८	०	७	०	०	०	०	२२	
९८	बी.एस्सी.-एम.एस्सी.	मुले	६	०	०	०	०	०	२	०	०	०	०	१०	०	१८	३७
	नॅनो सायन्स भाग २	मुली	८	०	१	०	३	०	७	०	०	०	०	०	०	१९	
९९	बी.एस्सी.-एम.एस्सी.	मुले	३	१	०	०	२	०	२	०	०	०	०	१३	०	२१	३६
	नॅनो सायन्स भाग ३	मुली	८	०	०	०	०	०	६	०	१	०	०	०	०	१५	
१००	एम.एस्सी. नॅनो	मुले	७	०	१	०	०	०	४	०	०	०	०	१६	०	२८	३८
	सायन्स भाग १	मुली	६	०	०	१	०	०	२	०	१	०	०	०	०	१०	
१०१	एम.एस्सी. नॅनो	मुले	०	०	०	०	०	०	४	०	०	०	०	१५	०	१९	२९
	सायन्स भाग २	मुली	०	०	०	०	०	०	८	०	२	०	०	०	०	१०	
१०२	बी.टेक. भाग १	मुले	१७	०	४	२	६	४	३९	५	२८	०	०	०	०	१०५	१६६
		मुली	१०	०	५	३	७	०	१२	३	२१	०	०	०	०	६१	
१०३	बी.टेक. भाग २	मुले	१६	१	५	२	८	६	५३	४	१०	०	०	०	०	१०५	१७५
		मुली	१५	१	४	४	१	१	२०	५	१९	०	०	०	०	७०	
१०४	बी.टेक. भाग ३	मुले	३१	१	१०	३	७	१	६७	७	०	०	०	०	०	१२७	१९४
		मुली	२२	२	३	५	४	२	२४	५	०	०	०	०	०	६७	
१०५	बी.टेक. भाग ४	मुले	१२	१	८	४	१३	०	६९	७	०	०	०	०	०	११४	१७२
		मुली	२१	१	१	३	२	१	२५	४	०	०	०	०	०	५८	
१०६	एम.टेक. भाग १	मुले	२	०	०	०	०	०	०	०	०	०	०	०	०	२	४
		मुली	०	०	१	०	०	०	१	०	०	०	०	०	०	२	
१०७	एम.टेक. भाग २	मुले	७	०	०	०	०	०	०	०	०	०	०	०	०	७	१२
		मुली	२	०	०	०	०	०	२	१	०	०	०	०	०	५	
एकूण			७९२	४४	९५	१२८	२०५	३८	१०४७	६५	३५०	४३	५८	१९८	२१	३०८४	३०८४

३६ विद्यापीठ कार्यालय दूरध्वनी क्रमांक

अ. क्र.	कार्यालयाचे नाव	कार्यालय फोन	डायरेक्ट फोन	निवास फोन	कार्यालय फॅक्स
१.	मा. कुलगुरू कार्यालय (पी.ए.)	०२३१-२६०९०६० ०२३१-६०९०६१ ०२३१-२६०९०६२	०२३१- २६९२१२२	०२३१-२६९१०७५ २६०९०५३	२६९१५३३
२.	मा.प्र-कुलगुरू कार्यालय (पी.ए.)	०२३१-२६०९०५४	-	०२३१-२६०९०५६ ०२३१-२६९३२९४	-
३.	मा.कुलसचिव कार्यालय (पी.ए)	०२३१-२६०९०६३		०२३१-२६०९०५९	२६९२३३३
४.	मा. संचालक, परीक्षा मूल्यमापन मंडळ कार्यालय (पी.ए.)	०२३१-२६०९०६७ ०२३१-२६०९०६८	०२३१-२६९३१७६	२६५०७६८	२६९०६५५
५.	मा. वित्त व लेखा अधिकारी कार्यालय (पी.ए.)	०२३१-२६०९०६४	०२३१-२६९३२०१	२६०९०६३	२६९३२०१
६.	बॅ.बाळासाहेब खर्डेकर ज्ञानस्त्रोत केंद्र	०२३१-२६०९२०४,	०२३१-२६९३१४०	-	-
७.	मा. पी.आर.ओ. कार्यालय	०२३१-२६०९१४३	-	-	-
८.	डायरेक्टर,डी.एस.डब्ल्यु. / एन.एस.एस.	०२३१-२६०९१७५, ०२३१-२६०९१७६	-	-	-
९.	उपकुलसचिव, आस्थापना	०२३१-२६०९०९७	-	-	-
१०	उपकुलसचिव, पी.जी.प्रवेश	०२३१-२६०९४८८	-	-	-
११	उपकुलसचिव, दूरशिक्षण	०२३१-२६०९१०४	-	-	-
१२	उपकुलसचिव, स्टॅट सेक्शन	०२३१-२६०९४९२	-	-	-
१३	उपकुलसचिव, संलग्नता टी १.	०२३१-२६०९१४६	-	-	-
१४	उपकुलसचिव, संलग्नता टी २	०२३१-२६०९१३५	-	-	-
१५	उपकुलसचिव, सभा विभाग	०२३१-२६०९१२९	-	-	-
१६	उपकुलसचिव, पी.जी.बी.यु.टी.आर.	०२३१-२६०९१४०	-	-	-
१७	उपकुलसचिव, परीक्षा	०२३१-२६०९१०१	-	-	-
१८	उपकुलसचिव, परीक्षा फेरतपासणी	०२३१-२६०९११०	-	-	-
१९	उपकुलसचिव, बी.ओ.एस	०२३१-२६०९०९३	-	-	-
२०	उपकुलसचिव, नॅक	०२३१-२६०९०८८	-	-	-
२१	उपकुलसचिव, परीक्षक नियुक्ती	०२३१-२६०९१०१	०२३१-२६९१७४१	-	-
२२	सहा कुलसचिव, पगारपत्रके	०२३१-२६०९०७५	-	-	-
२३	उपकुलसचिव, अभियांत्रिकी	०२३१-२६०९१२३	-	-	-
२४	विद्युत अभियंता	०२३१-२६०९१२४	-	-	-
२५	सांख्यिकी अधिकारी	०२३१-२६०९१४७	-	-	-
२६	सहा. कुलसचिव, सुरक्षा	०२३१-२६०९०७१	-	-	-

अ. क्र.	कार्यालयाचे नाव	कार्यालय फोन	डायरेक्ट फोन	निवास फोन	कार्यालय फॅक्स
२७	सहा.कुलसचिव, संलग्नता टी २	०२३१-२६०९१३६	-	-	-
२९	सहा कुलसचिव, आस्थापना	०२३१- २६०९०९९	-	-	-
३०	सहा कुलसचिव, परीक्षा	०२३१-२६०९४९५	-	-	-
३१	सहा कुलसचिव, परीक्षा	०२३१-२६०९३३५	-	-	-
३२	सहा कुलसचिव, परीक्षा फेरतपासणी	०२३१-२६०९२९७	-	-	-
३३	इनचार्ज संगणक डायरेक्टर	०२३१-२६०९०९५	-	-	-
३४	डायरेक्टर इंटरनेट	०२३१-२६०९३६६	-	-	-
३५	मानद वैद्यकीय अधिकारी	०२३१-२६०९२७९	-	-	-
३६	ई.पी.ए.बी.एक्स विभाग	०२३१-२६०९०००			
३७	क्रीडा विभाग	०२३१-२६०९२६६ ०२३१-२६०९२६७	०२३१-२६९४६१९	-	-
३८	गेस्ट हाउस	०२३१-२६०९२६८	-	-	-
३९	दूरशिक्षण विभाग	०२३१-२६९४७७१ ०२३१-२६९४१७१ ०२३१-२६६९१०५ ०२३१-२६०९४१२	०२३१-२६९३७७१ ०२३१-२६९३८७१	-	-
४०	विद्यार्थी सुविधा केंद्र	०२३१-२६०९४११ ०२३१-२६०९४५३	-	-	

-

Toll Free No. - 1800 -233- 4871

SHIVAJI
UNIVERSITY KOLHAPUR

शिवाजी विद्यापीठ : कॅम्पस् फोटो

SHIVAJI UNIVERSITY KOLHAPUR
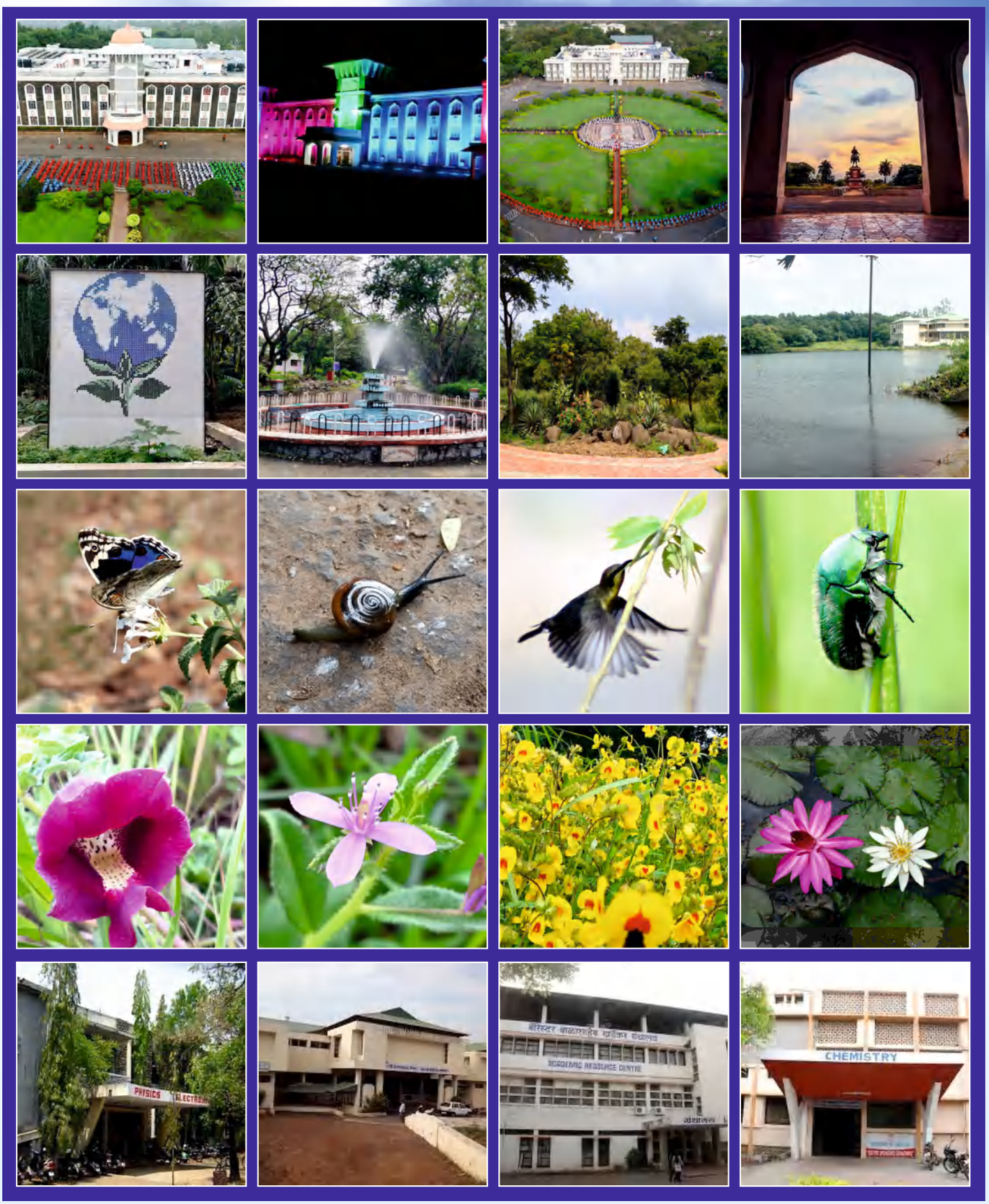
शिवाजी विद्यापीठ : कॅम्पस् फोटो